SAGAS

DC™

LA GUERRA DE LOS DIOSES

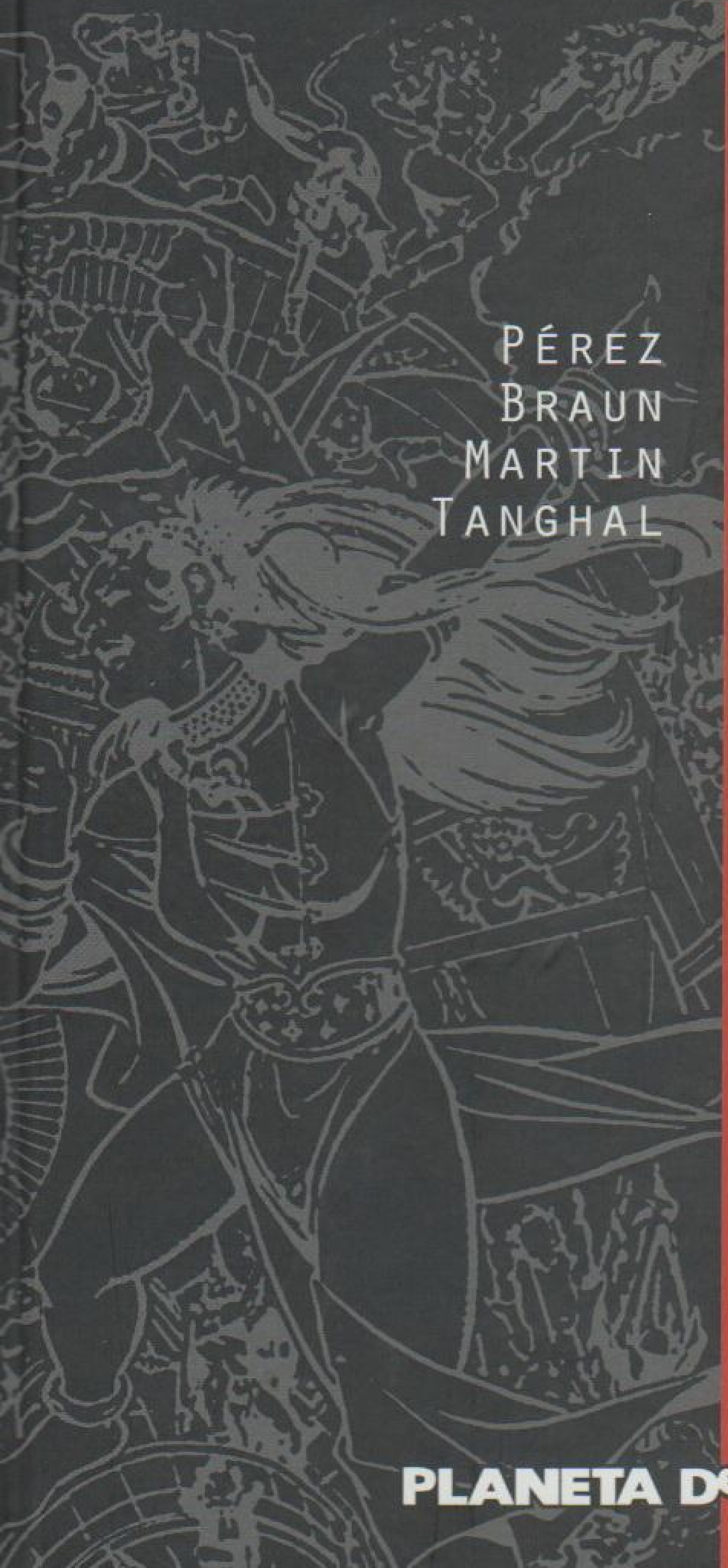

Pérez
Braun
Martin
Tanghal

PLANETA DeAGOSTINI®

SAGAS

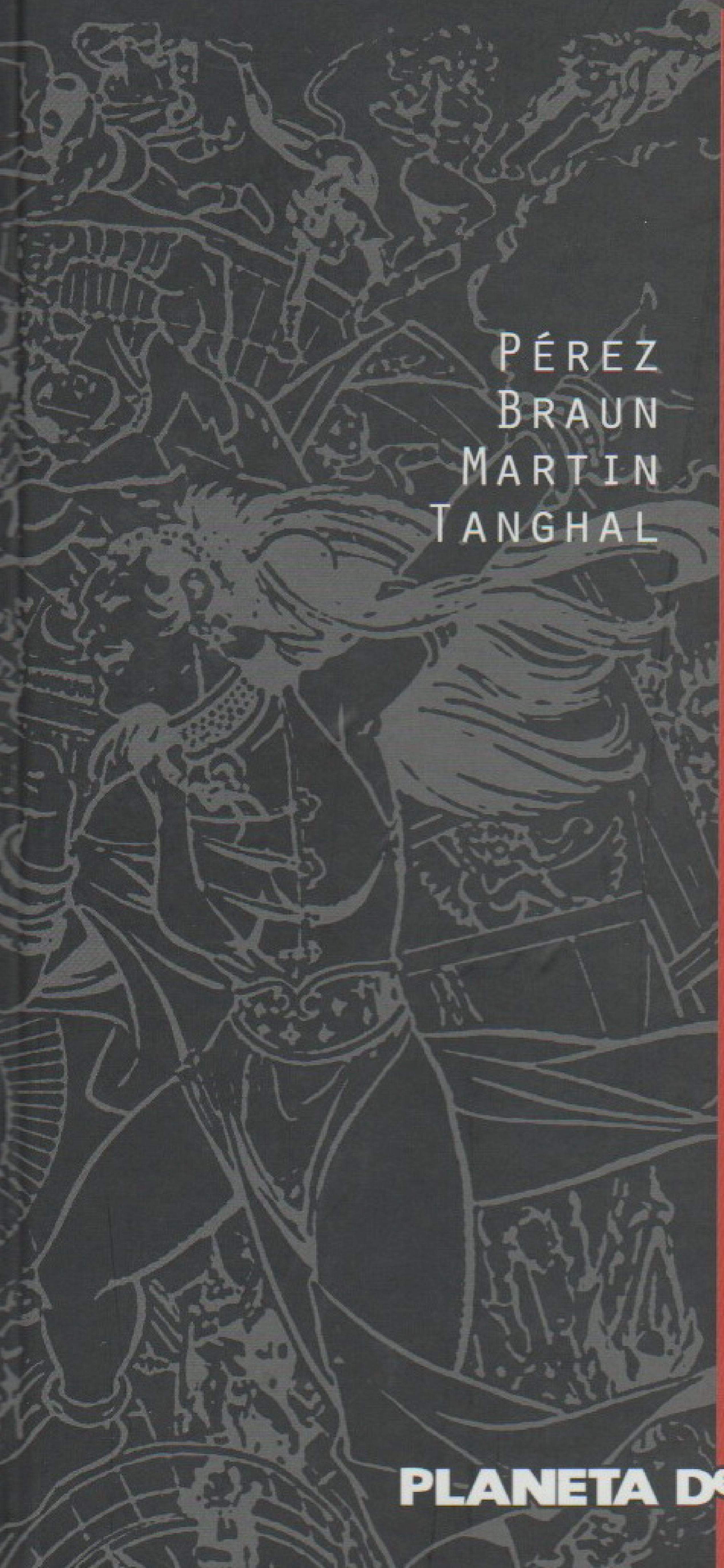

LA GUERRA DE LOS DIOSES

Pérez
Braun
Martin
Tanghal

PLANETA DeAGOSTINI®

SAGAS

SAGAS DC

Vol.5

WAR OF THE GODS

(La Guerra de los Dioses)

PLANETA DeAGOSTINI

SAGAS DC™

VOL.5
LA GUERRA DE LOS DIOSES

GUIÓN: GEORGE PÉREZ / RUSSELL BRAUN
DIBUJO: CYNTHIA MARTIN / ROMEO TANGHAL
COLOR: GENE D'ANGELO

Si deseas información sobre los cómics de Planeta DeAgostini o realizar alguna consulta a la editorial, busca en la web:
www.planetadeagostinicomics.com
Si deseas adquirir los cómics de Planeta DeAgostini, busca en la web:
www.planetacomic.com
Y ya sabéis, esperamos vuestras cartas, comentarios, opiniones y propuestas en:

SAGAS DC
Planeta DeAgostini Cómics
Planeta DeAgostini, S.A.
Diagonal, 662-664, 3º B
08034 BARCELONA

Presidente Grupo Planeta: **José Manuel Lara Bosch**
Consejero Delegado Planeta DeAgostini: **Santiago Benedé**
Director de Planeta DeAgostini Cómics: **Antonio Pérez**
Director editorial: **Jaime Rodríguez**
Derechos: Directora: **Anna Buyreu**; asistente: **Toni Sánchez**
Edición: Editores: **Cristina de Avilés, Encarna Castillo, Annabel Espada, David Hernando:**
técnicos editoriales: **Ignasi Estapé, Álex Manyé, Tamara Rodríguez**
Grafismo: **Rosa Rigau**
Redacción de cierre: **Emilio García**
Comercial: **Carolina Fernández, Carlos Gómez**

SAGAS DC- La Guerra de los Dioses núm. 5 (de 10). Publicación quincenal de Editorial Planeta DeAgostini, S.A. Diagonal, 662-664, 3º B, 08034 Barcelona. ISBN (Obra completa): 84-674-3286-1. ISBN: 84-674-3291-8. Copyright ©2007 Editorial Planeta DeAgostini, S.A., sobre la presente edición. Reservados todos los derechos.
Originally published in single magazine form as WAR OF THE GODS 1-4. Copyright ©1991 DC Comics. All Rights reserved. All characters, their distinctive likenesses and related indicia featured in this publication are trademarks of DC Comics. The stories, characters and incidents featured in this publication are entirely fictional. Superman created by Jerry Siegel and Joe Shuster. Batman created by Bob Kane. Wonder Woman created by Wm. Moulton Marston. DC Comics, a Warner Bros. Entertainment Company. Traducción: Raúl Sastre. Corrección: Francesc Solsona. Retoques: Juan Pasanau. Rotulación: Jordi Solé. Diseño interior y Diseño de cubierta: Antoni Plà. Realización técnica editorial: Juan Pasanau s.l.
Impreso en España por Unigraf. Depósito legal: M-31007-2007. Distribuido en España por LOGISTA.Polígono Industrial Polvoranca. Calle del Trigo, 39. 28914 Leganés (Madrid). (I-07) (4K09). El precio en Canarias, Ceuta y Melilla incluye gastos de transporte. Printed in Spain/Impreso en España.

Ninguna parte de este libro puede ser reproducida ni incorporada a un sistema informático, ni está permitida su transmisión en cualquier forma o cualquier medio, sea éste electrónico, mecánico, por fotocopia, por grabación u otros medios, sin el permiso previo y por escrito del editor. Las infracciones se perseguirán según la ley.

INTRODUCCIÓN:

WAR OF THE GODS™

La guerra de los dioses, la quinta Saga DC si contamos *Odisea cósmica* y el cuarto cruce editorial post-Crisis desde *Legends,* fue una historia que empezó a generarse en las mentes pensantes de DC desde que terminó *Invasión.* Publicada como miniserie de cuatro números entre septiembre y diciembre de 1991, *La guerra de los dioses* fue propuesta a su realizador, George Pérez, desde 1988, justo después de publicarse la Saga realizada por Keith Giffen. Pérez no se encontraba muy cómodo con la idea y la fue dejando de lado hasta que le fue imposible evitarlo. La editora Karen Berger le convenció finalmente para que además relacionara la Saga con su etapa en *Wonder Woman.*

Al final nada salió como estaba planeado. Pérez se equivocó con las fechas programadas y la Saga no salió coordinada del todo con los contenidos ni de su serie ni con el de las demás colecciones de la editorial. Además, la intención inicial del autor de titular la historia *Las guerras sagradas* fue desechada por DC al tratarse de un título con demasiadas connotaciones religiosas, lo que les podría llevar a más de un problema si viera la luz. *La guerra de los dioses* se centra así en lo que su propio título indica, fijando la atención en Wonder Woman, así como la Saga anterior recaía en Capitán Átomo. DC también tenía algún que otro inconveniente con esta idea. La editorial no confiaba en que un personaje femenino como protagonista de la Saga fuera a llamar demasiado la atención como sí lo harían Batman o Superman. Pérez siguió adelante con el proyecto de tener a Diana como protagonista, si bien procuró que el resto del plantel de héroes DC estuviera bien visible.

Por si fuera poco, el proceso lento de producción que tuvo esta saga hizo que acabara coincidiendo con otra en el mismo año. Pérez se extrañó de que *La guerra de los dioses,* anunciada como la historia del año, tuviera que compartir espacio con la saga de 1991 *Armageddon 2001,* que tuvo mucho más impacto entre los lectores de lo que nunca tuvo *La guerra.* Todo un cúmulo de situaciones dieron lugar a la Saga DC que ahora tenéis en las manos, para que juzguéis vosotros mismos. Y en el próximo tomo, la mencionada *Armageddon 2001,* con lo que seguiremos nuestro fascinante repaso a la historia reciente de DC Comics.

David Hernando

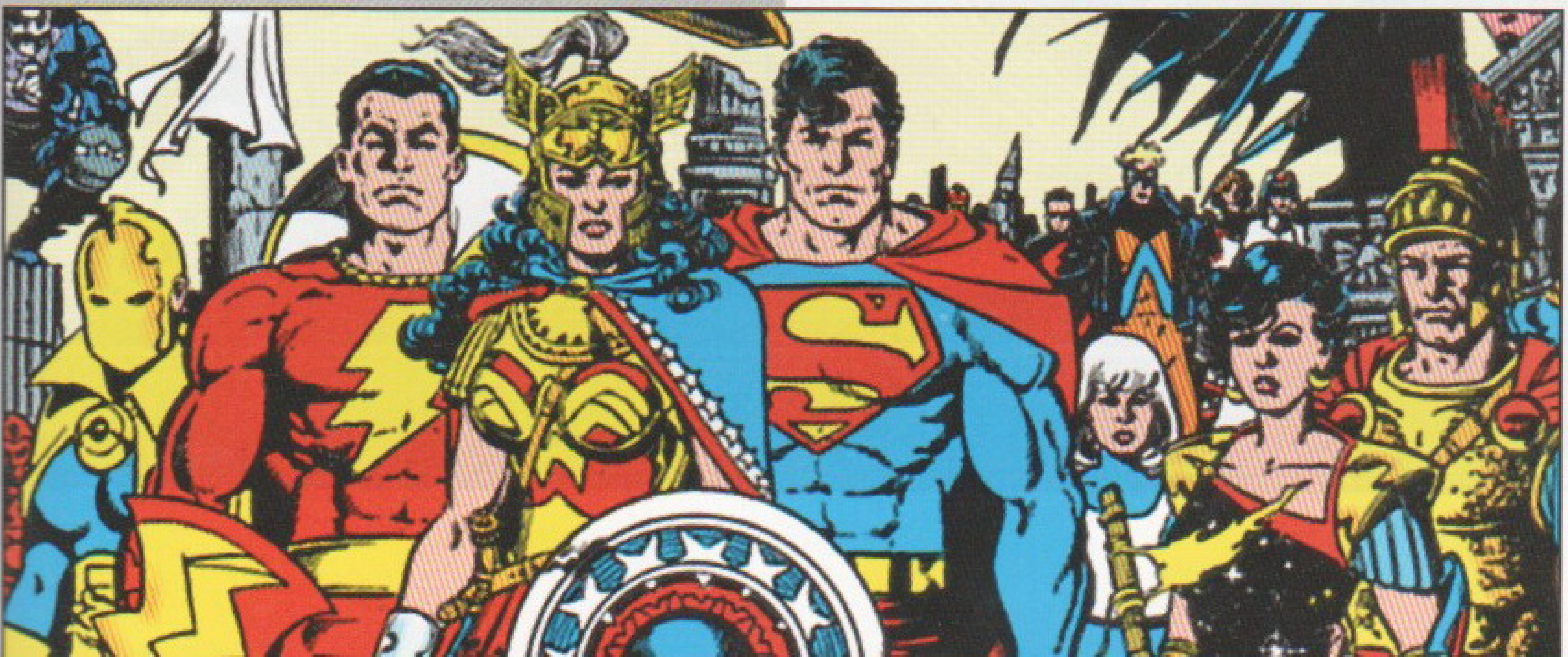

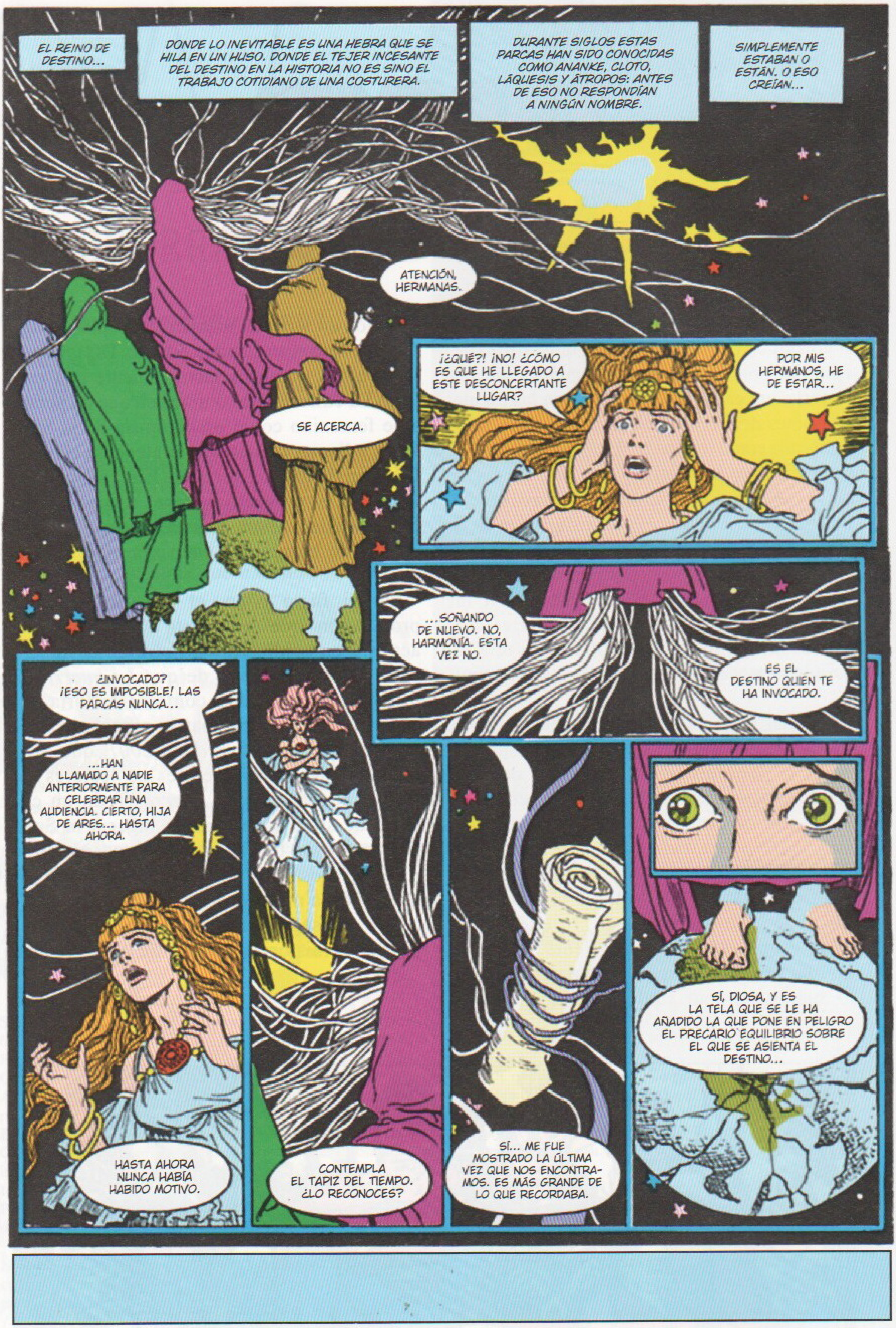

EL REINO DE DESTINO...
DONDE LO INEVITABLE ES UNA HEBRA QUE SE HILA EN UN HUSO. DONDE EL TEJER INCESANTE DEL DESTINO EN LA HISTORIA NO ES SINO EL TRABAJO COTIDIANO DE UNA COSTURERA.
DURANTE SIGLOS ESTAS PARCAS HAN SIDO CONOCIDAS COMO ANANKE, CLOTO, LÁQUESIS Y ÁTROPOS: ANTES DE ESO NO RESPONDÍAN A NINGÚN NOMBRE.
SIMPLEMENTE ESTABAN O ESTÁN. O ESO CREÍAN...
ATENCIÓN, HERMANAS.
SE ACERCA.
¡¿QUÉ?! ¡NO! ¿CÓMO ES QUE HE LLEGADO A ESTE DESCONCERTANTE LUGAR?
POR MIS HERMANOS, HE DE ESTAR...
...SOÑANDO DE NUEVO. NO, HARMONÍA. ESTA VEZ NO.
ES EL DESTINO QUIEN TE HA INVOCADO.
¿INVOCADO? ¡ESO ES IMPOSIBLE! LAS PARCAS NUNCA...
...HAN LLAMADO A NADIE ANTERIORMENTE PARA CELEBRAR UNA AUDIENCIA. CIERTO, HIJA DE ARES... HASTA AHORA.
HASTA AHORA NUNCA HABÍA HABIDO MOTIVO.
CONTEMPLA EL TAPIZ DEL TIEMPO. ¿LO RECONOCES?
SÍ... ME FUE MOSTRADO LA ÚLTIMA VEZ QUE NOS ENCONTRAMOS. ES MÁS GRANDE DE LO QUE RECORDABA.
SÍ, DIOSA, Y ES LA TELA QUE SE LE HA AÑADIDO LA QUE PONE EN PELIGRO EL PRECARIO EQUILIBRIO SOBRE EL QUE SE ASIENTA EL DESTINO...

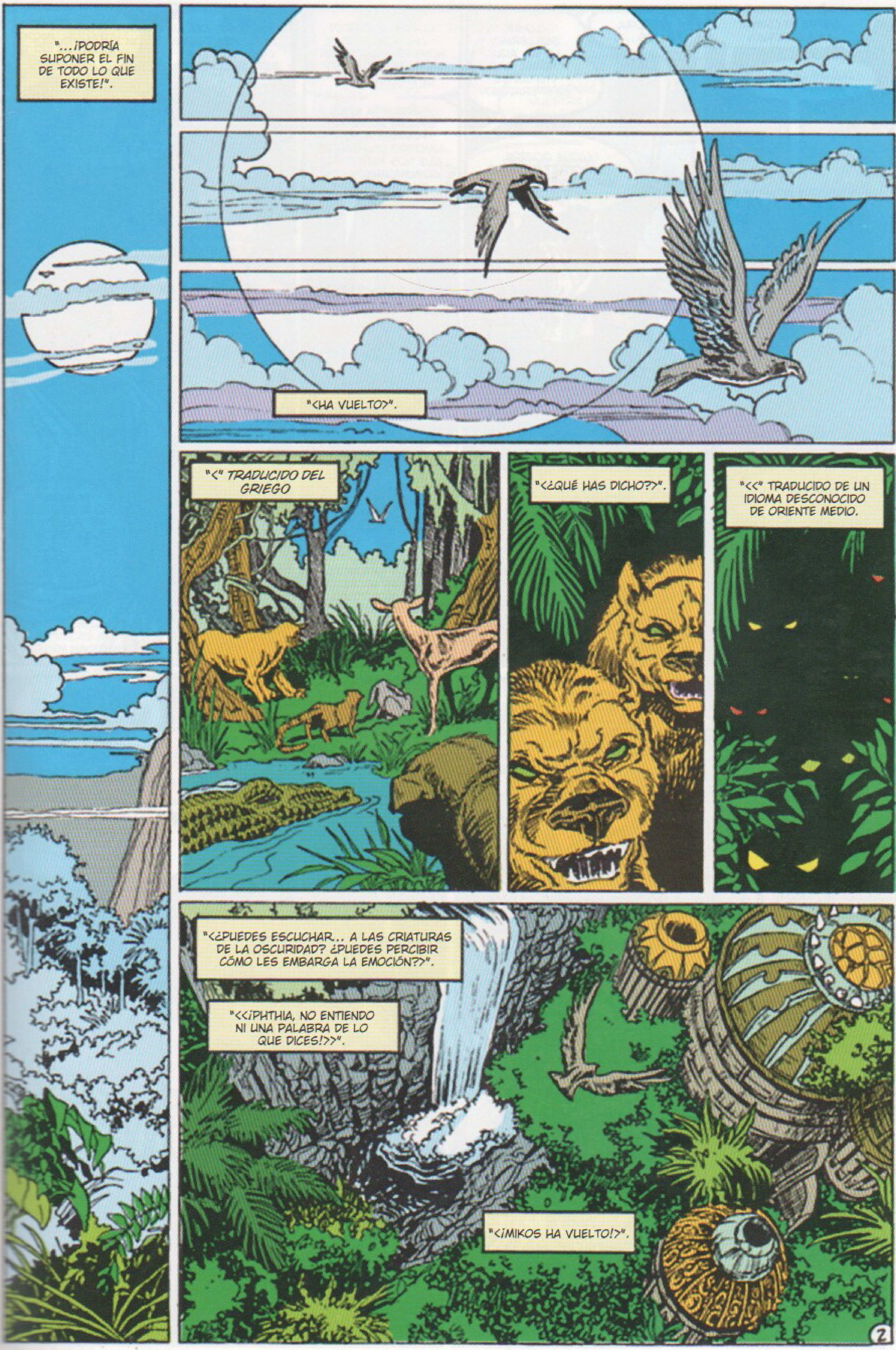
"...¡PODRÍA SUPONER EL FIN DE TODO LO QUE EXISTE!".
"<HA VUELTO>".
"<" TRADUCIDO DEL GRIEGO
"<¿QUÉ HAS DICHO?>".
"<<" TRADUCIDO DE UN IDIOMA DESCONOCIDO DE ORIENTE MEDIO.
"<¿PUEDES ESCUCHAR... A LAS CRIATURAS DE LA OSCURIDAD? ¿PUEDES PERCIBIR CÓMO LES EMBARGA LA EMOCIÓN?>".
"<<¡PHTHIA, NO ENTIENDO NI UNA PALABRA DE LO QUE DICES!>>".
"<¡MIKOS HA VUELTO!>".
2

<HE DE INFORMAR A LA SEÑORA>.
<<¿HAS DICHO MIKOS?>>.
<<AL FIN TENDREMOS ALGUNAS RESPUESTAS>>.
<SEÑORA, MIKOS...>.
<LO SÉ, GUILLERMO, LO SÉ. AQUÍ NUNCA HAY VISITANTES INESPERADOS>.
<<¿QUÉ OCURRE, HECHICERA? HA DICHO MIKOS, ¿VERDAD? ¿HA VUELTO?>>.
<<¡HABLA, PERRO! ¿HA VUELTO EL HOMBRE HALCÓN CON NOTICIAS DEL CÁLIZ? ¡RESPONDE!>>.
<<¡MALDITA SEAS, BRUJA! AL MENOS PODRÍAS HABER LANZADO UN HECHIZO QUE NOS PERMITIERA COMUNICARNOS CON TUS SIERVOS>>.
<QUERIDA AMAYA... ENTONCES, NO HABRÍA SECRETOS ENTRE NOSOTRAS, ¿VERDAD?>.
<SEÑORA, ¿VA TODO BIEN? HE OÍDO HABLAR A ESTA BRUJA...>.
<NO LE PRESTES ATENCIÓN, MIKOS. ¿CÓMO HA IDO TU MISIÓN?>.
<NO MUY BIEN. PERO JURO QUE ES SOLO CUESTIÓN DE TIEMPO...>.
<<¿PERO QUÉ DICE? NO ME GUSTA SU TONO DE VOZ. ¿QUÉ HAY DEL CÁLIZ DE THEMYSCIRANO?>>.
<ME TEMO, QUERIDA AMAYA, QUE PUEDE QUE NOS HAYAMOS ENCONTRADO CON UN PEQUEÑO OBSTÁCULO>.
<SÉ PACIENTE. MIS HIJOS DE LA NOCHE ESTÁN POR TODAS PARTES. CON EL TIEMPO...>.
<<¡TIEMPO! YA HAS TENIDO MÁS TIEMPO DEL QUE HACÍA FALTA. ¡HICIMOS UN TRATO! ¡NADIE ENGAÑA A UNA AMAZONA!>>.
<<¡TAL INSULTO DEBE SER RESPONDIDO CON SANGRE!>>.
<¿ACASO CREES QUE UNA INVITADA PUEDE HABLAR EN ESE TONO A UNA ANFITRIONA?>.
<NO ERES LA ÚNICA QUE SABE RESPONDER A LOS INSULTOS>.
AAAAHHIIEEE!!
3

*la red del fuego infernal

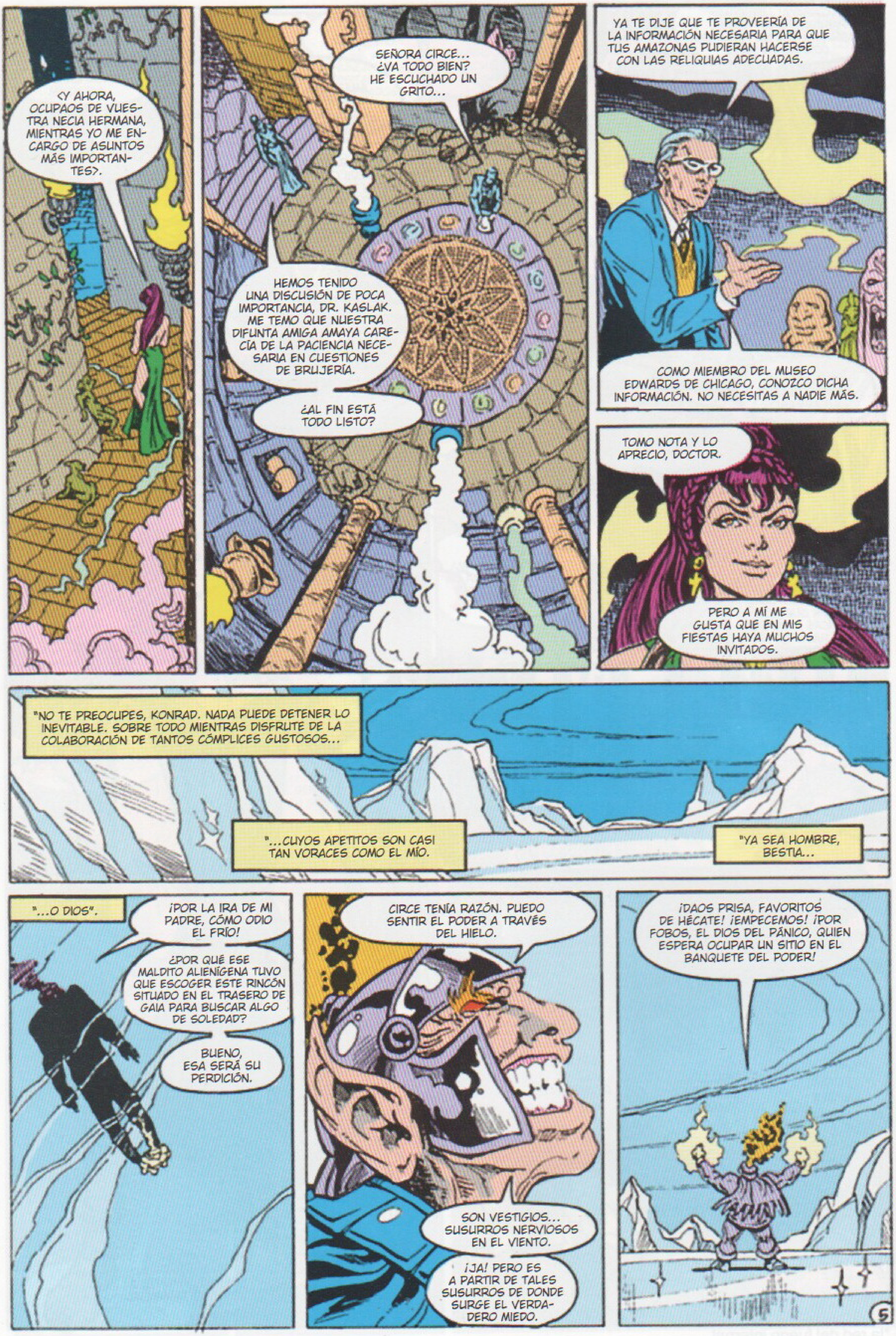
<Y AHORA, OCUPAOS DE VUESTRA NECIA HERMANA, MIENTRAS YO ME ENCARGO DE ASUNTOS MÁS IMPORTANTES>.
SEÑORA CIRCE... ¿VA TODO BIEN? HE ESCUCHADO UN GRITO...
HEMOS TENIDO UNA DISCUSIÓN DE POCA IMPORTANCIA, DR. KASLAK. ME TEMO QUE NUESTRA DIFUNTA AMIGA AMAYA CARECÍA DE LA PACIENCIA NECESARIA EN CUESTIONES DE BRUJERÍA.
¿AL FIN ESTÁ TODO LISTO?
YA TE DIJE QUE TE PROVEERÍA DE LA INFORMACIÓN NECESARIA PARA QUE TUS AMAZONAS PUDIERAN HACERSE CON LAS RELIQUIAS ADECUADAS.
COMO MIEMBRO DEL MUSEO EDWARDS DE CHICAGO, CONOZCO DICHA INFORMACIÓN. NO NECESITAS A NADIE MÁS.
TOMO NOTA Y LO APRECIO, DOCTOR.
PERO A MÍ ME GUSTA QUE EN MIS FIESTAS HAYA MUCHOS INVITADOS.
"NO TE PREOCUPES, KONRAD. NADA PUEDE DETENER LO INEVITABLE. SOBRE TODO MIENTRAS DISFRUTE DE LA COLABORACIÓN DE TANTOS CÓMPLICES GUSTOSOS...
"...CUYOS APETITOS SON CASI TAN VORACES COMO EL MÍO.
"YA SEA HOMBRE, BESTIA...
"...O DIOS".
¡POR LA IRA DE MI PADRE, CÓMO ODIO EL FRÍO!
¿POR QUÉ ESE MALDITO ALIENÍGENA TUVO QUE ESCOGER ESTE RINCÓN SITUADO EN EL TRASERO DE GAIA PARA BUSCAR ALGO DE SOLEDAD?
BUENO, ESA SERÁ SU PERDICIÓN.
CIRCE TENÍA RAZÓN. PUEDO SENTIR EL PODER A TRAVÉS DEL HIELO.
SON VESTIGIOS... SUSURROS NERVIOSOS EN EL VIENTO.
¡JA! PERO ES A PARTIR DE TALES SUSURROS DE DONDE SURGE EL VERDADERO MIEDO.
¡DAOS PRISA, FAVORITOS DE HÉCATE! ¡EMPECEMOS! ¡POR FOBOS, EL DIOS DEL PÁNICO, QUIEN ESPERA OCUPAR UN SITIO EN EL BANQUETE DEL PODER!
5

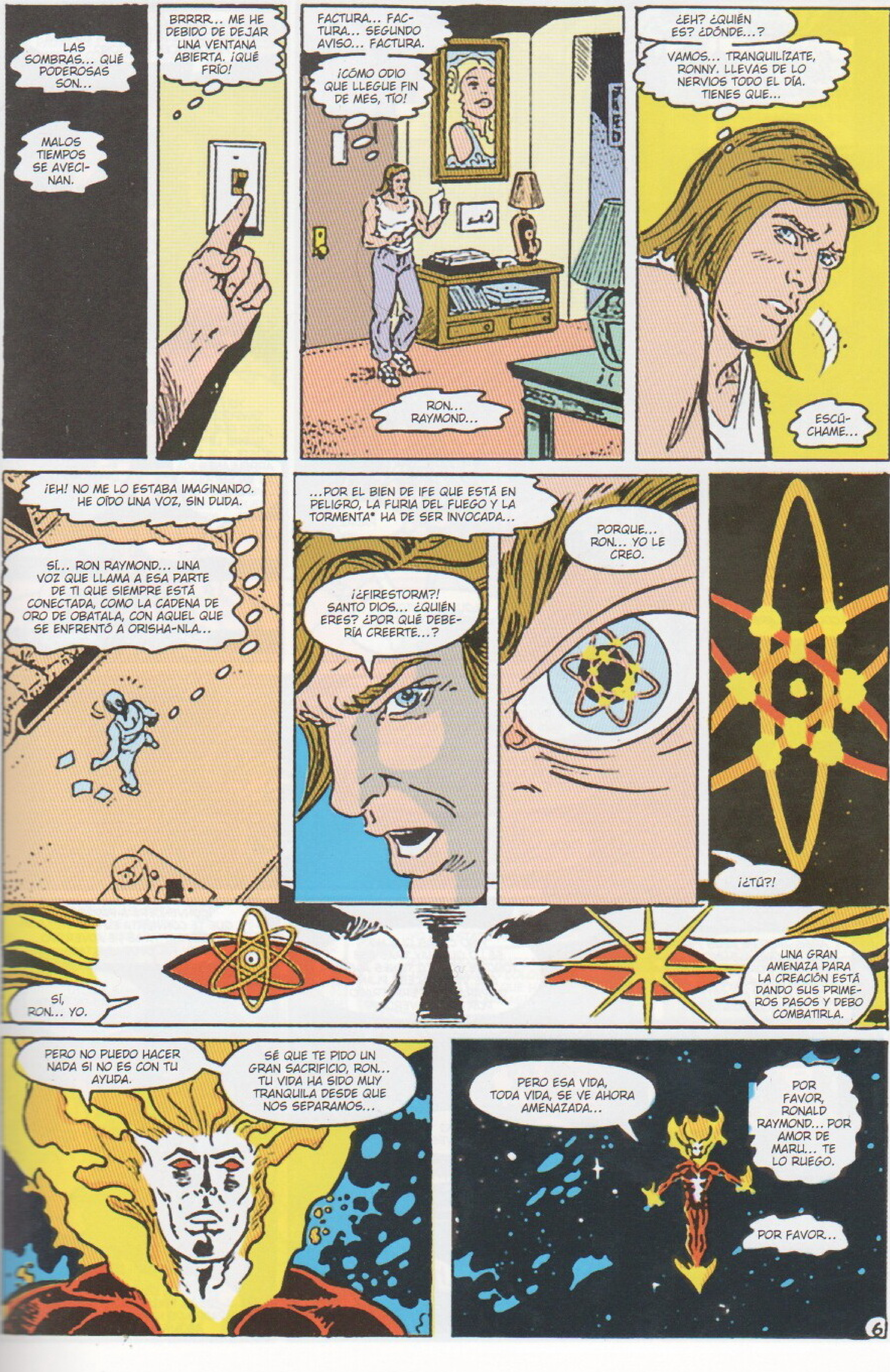

LAS SOMBRAS... QUÉ PODEROSAS SON...
MALOS TIEMPOS SE AVECI-NAN.
BRRRR... ME HE DEBIDO DE DEJAR UNA VENTANA ABIERTA. ¡QUÉ FRÍO!
FACTURA... FAC-TURA... SEGUNDO AVISO... FACTURA.
¡CÓMO ODIO QUE LLEGUE FIN DE MES, TÍO!
RON... RAYMOND...
¿EH? ¿QUIÉN ES? ¿DÓNDE...?
VAMOS... TRANQUILÍZATE, RONNY. LLEVAS DE LO NERVIOS TODO EL DÍA. TIENES QUE...
ESCÚ-CHAME...
¡EH! NO ME LO ESTABA IMAGINANDO. HE OÍDO UNA VOZ, SIN DUDA.
SÍ... RON RAYMOND... UNA VOZ QUE LLAMA A ESA PARTE DE TI QUE SIEMPRE ESTÁ CONECTADA, COMO LA CADENA DE ORO DE OBATALA, CON AQUEL QUE SE ENFRENTÓ A ORISHA-NLA...
...POR EL BIEN DE IFE QUE ESTÁ EN PELIGRO, LA FURIA DEL FUEGO Y LA TORMENTA* HA DE SER INVOCADA...
¡¿FIRESTORM?! SANTO DIOS... ¿QUIÉN ERES? ¿POR QUÉ DEBE-RÍA CREERTE...?
PORQUE... RON... YO LE CREO.
¡¿TÚ?!
SÍ, RON... YO.
UNA GRAN AMENAZA PARA LA CREACIÓN ESTÁ DANDO SUS PRIME-ROS PASOS Y DEBO COMBATIRLA.
PERO NO PUEDO HACER NADA SI NO ES CON TU AYUDA.
SÉ QUE TE PIDO UN GRAN SACRIFICIO, RON... TU VIDA HA SIDO MUY TRANQUILA DESDE QUE NOS SEPARAMOS...
PERO ESA VIDA, TODA VIDA, SE VE AHORA AMENAZADA...
POR FAVOR, RONALD RAYMOND... POR AMOR DE MARU... TE LO RUEGO.
POR FAVOR...
6

EN ALGÚN LUGAR ENTRE EL INFIERNO Y EL LIMBO FLOTA EL REINO FÉTIDO Y MONSTRUOSO QUE LLEVA EL NOMBRE DE AQUEL CUYA SED DE GUERRA Y DESTRUCCIÓN ES INSACIABLE.
DONDE SU HOMÓNIMO FUE JUZGADO POR LOS DIOSES POR EL ASESINATO DEL HIJO DE POSEIDÓN Y FUE DECLARADO CULPABLE.
ESTO ES EL AREÓPAGO... LA COLINA DE ARES.
...Y DE HARMONÍA...
PADRE...
¿QUÉ...? ¡¿TÚ?! ¿PERO QUÉ DIANTRE ESTÁS HACIENDO AQUÍ?
CUIDADO, HERMANA. A PADRE NO LE GUSTARÍA QUE LE HABLASES A SU HIJA FAVORITA EN ESE TONO.
YO TAMPOCO CREO QUE A PADRE LE GUSTE QUE TE ARRELLANES EN SU TRONO.
NO TENGO TIEMPO PARA DISCUTIR CONTIGO, ERIS. ¿DÓNDE ESTÁ PADRE? HE DE HABLAR CON ÉL. ES EL PROPIO DESTINO QUIEN ME ENVÍA.
¿EL DESTINO? ¿ESPERAS QUE ME CREA QUE ESE ENTE FRÍO Y DESAPASIONADO SE HA DIGNADO DE VERDAD A COMPARTIR SUS CONOCIMIENTOS CONTIGO?
DEBES DE HABER PERDIDO EL JUICIO, HARMONÍA. NO ES PROPIO DE TI. ¿ACASO EL HAMBRE NUBLA TUS PERCEPCIONES?
QUIZÁ... SI PROBARAS UNA DE MIS MANZANAS...
ARES, HIJO DE ZEUS Y HERA. ARES, AL QUE ALGUNOS TACHAN DE LOCO, PORQUE LA GUERRA ES UNA LOCURA. ARES, AQUEL CUYO PODER EN ESTE LUGAR ES INCONTESTABLE.
ARES, PADRE DE FOBOS. DE DEIMOS, YA MUERTO. DE ERIS, SU HERMANA...
¡NO JUEGUES CONMIGO!
Y NO CREAS QUE NO SÉ LO QUE HAY TRAS ESE TONO DE VOZ. TÚ TIENES ALGO QUE VER CON ESE PLAN DISPARATADO PERPETRADO POR CIRCE, ¿VERDAD?
¡¡CÓMO TE ATREVES!!
¡CONVENCERÉ A PADRE DE QUE TE CONVIERTA EN UNA VIEJA ARRUGADA! YA LE HE ADVERTIDO DE TU FALTA DE LEALTAD...
¡¿Y TÚ HABLAS DE FALTA DE LEALTAD?!
¡¿TÚ, QUE TE BURLAS DE LA PROMESA DE NUESTRO PADRE DE NO INTERFERIR EN LOS ASUNTOS DE LA TIERRA?!
7

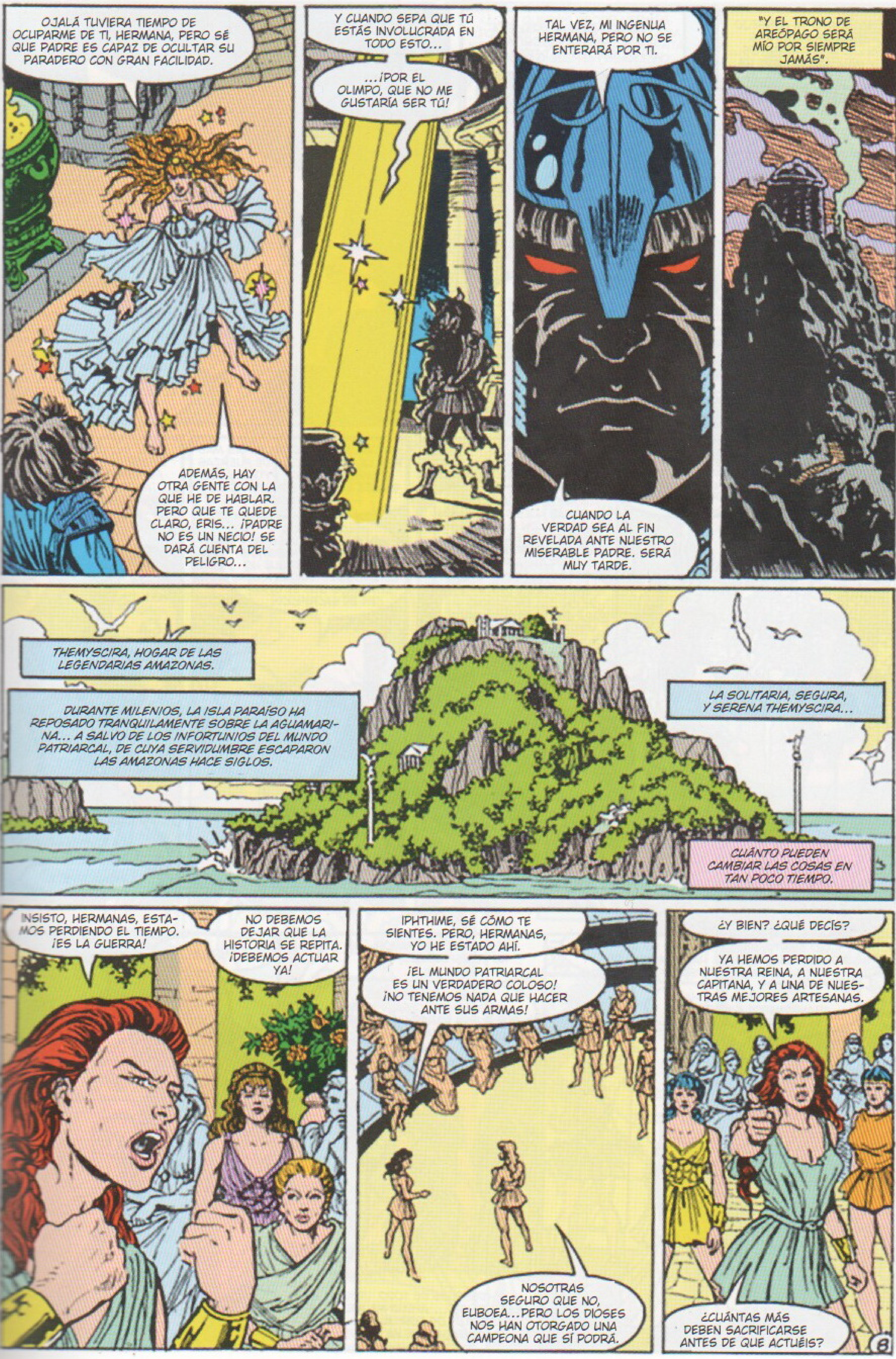

OJALÁ TUVIERA TIEMPO DE OCUPARME DE TI, HERMANA, PERO SÉ QUE PADRE ES CAPAZ DE OCULTAR SU PARADERO CON GRAN FACILIDAD.
ADEMÁS, HAY OTRA GENTE CON LA QUE HE DE HABLAR. PERO QUE TE QUEDE CLARO, ERIS... ¡PADRE NO ES UN NECIO! SE DARÁ CUENTA DEL PELIGRO...
Y CUANDO SEPA QUE TÚ ESTÁS INVOLUCRADA EN TODO ESTO...
...¡POR EL OLIMPO, QUE NO ME GUSTARÍA SER TÚ!
TAL VEZ, MI INGENUA HERMANA, PERO NO SE ENTERARÁ POR TI.
CUANDO LA VERDAD SEA AL FIN REVELADA ANTE NUESTRO MISERABLE PADRE. SERÁ MUY TARDE.
"Y EL TRONO DE AREÓPAGO SERÁ MÍO POR SIEMPRE JAMÁS".
THEMYSCIRA, HOGAR DE LAS LEGENDARIAS AMAZONAS.
DURANTE MILENIOS, LA ISLA PARAÍSO HA REPOSADO TRANQUILAMENTE SOBRE LA AGUAMARINA... A SALVO DE LOS INFORTUNIOS DEL MUNDO PATRIARCAL, DE CUYA SERVIDUMBRE ESCAPARON LAS AMAZONAS HACE SIGLOS.
LA SOLITARIA, SEGURA, Y SERENA THEMYSCIRA...
CUÁNTO PUEDEN CAMBIAR LAS COSAS EN TAN POCO TIEMPO.
INSISTO, HERMANAS, ESTAMOS PERDIENDO EL TIEMPO. ¡ES LA GUERRA!
NO DEBEMOS DEJAR QUE LA HISTORIA SE REPITA. ¡DEBEMOS ACTUAR YA!
IPHTHIME, SÉ CÓMO TE SIENTES. PERO, HERMANAS, YO HE ESTADO AHÍ.
¡EL MUNDO PATRIARCAL ES UN VERDADERO COLOSO! ¡NO TENEMOS NADA QUE HACER ANTE SUS ARMAS!
NOSOTRAS SEGURO QUE NO, EUBOEA... PERO LOS DIOSES NOS HAN OTORGADO UNA CAMPEONA QUE SÍ PODRÁ.
¿Y BIEN? ¿QUÉ DECÍS?
YA HEMOS PERDIDO A NUESTRA REINA, A NUESTRA CAPITANA, Y A UNA DE NUESTRAS MEJORES ARTESANAS.
¿CUÁNTAS MÁS DEBEN SACRIFICARSE ANTES DE QUE ACTUÉIS?
8

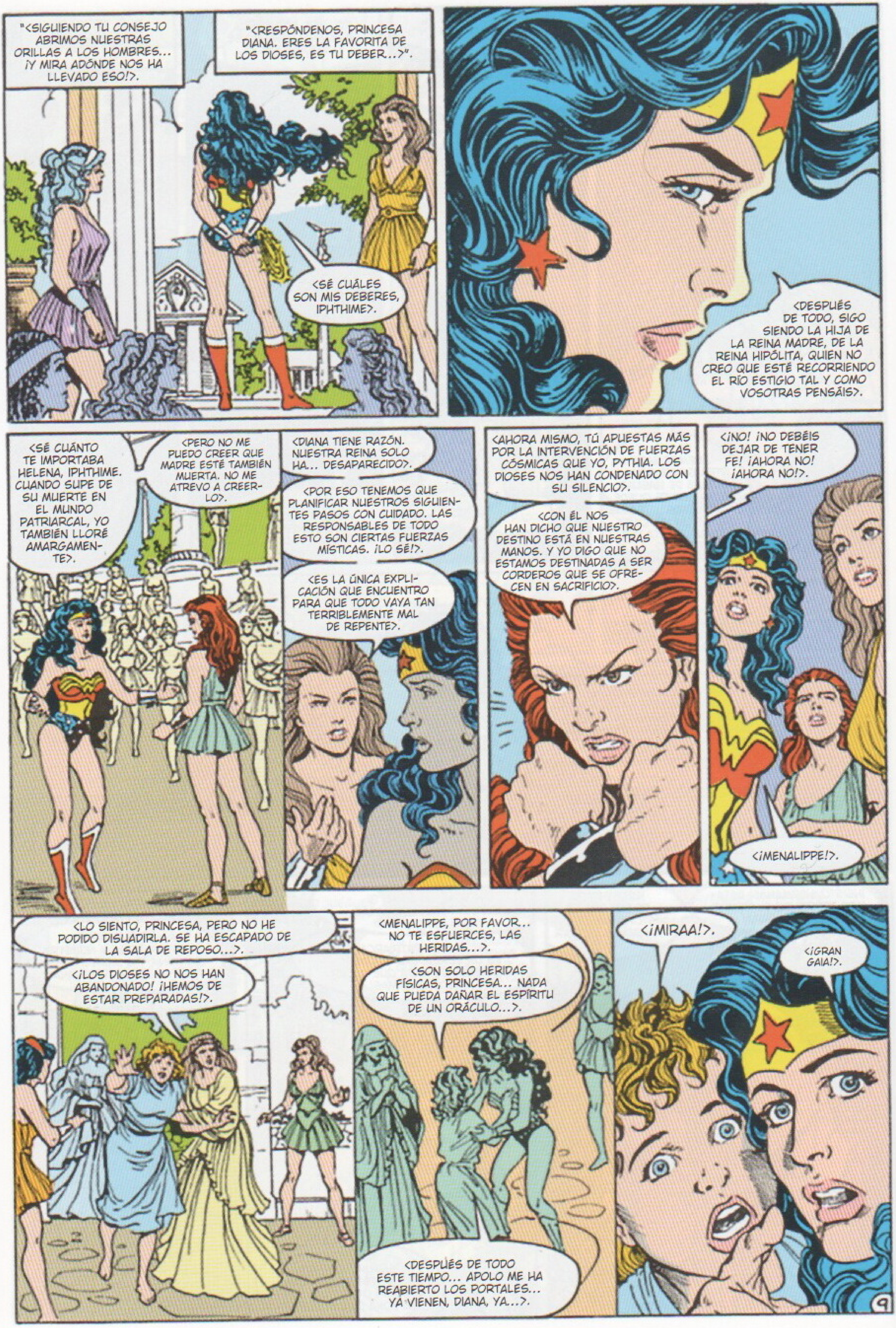

"<SIGUIENDO TU CONSEJO ABRIMOS NUESTRAS ORILLAS A LOS HOMBRES... ¡Y MIRA ADÓNDE NOS HA LLEVADO ESO!>.
"<RESPÓNDENOS, PRINCESA DIANA. ERES LA FAVORITA DE LOS DIOSES, ES TU DEBER...>".
<SÉ CUÁLES SON MIS DEBERES, IPHTHIME>.
<DESPUÉS DE TODO, SIGO SIENDO LA HIJA DE LA REINA MADRE, DE LA REINA HIPÓLITA, QUIEN NO CREO QUE ESTÉ RECORRIENDO EL RÍO ESTIGIO TAL Y COMO VOSOTRAS PENSÁIS>.
<SÉ CUÁNTO TE IMPORTABA HELENA, IPHTHIME. CUANDO SUPE DE SU MUERTE EN EL MUNDO PATRIARCAL, YO TAMBIÉN LLORÉ AMARGAMENTE>.
<PERO NO ME PUEDO CREER QUE MADRE ESTÉ TAMBIÉN MUERTA. NO ME ATREVO A CREERLO>.
<DIANA TIENE RAZÓN. NUESTRA REINA SOLO HA... DESAPARECIDO>.
<POR ESO TENEMOS QUE PLANIFICAR NUESTROS SIGUIENTES PASOS CON CUIDADO. LAS RESPONSABLES DE TODO ESTO SON CIERTAS FUERZAS MÍSTICAS. ¡LO SÉ!>.
<ES LA ÚNICA EXPLICACIÓN QUE ENCUENTRO PARA QUE TODO VAYA TAN TERRIBLEMENTE MAL DE REPENTE>.
<AHORA MISMO, TÚ APUESTAS MÁS POR LA INTERVENCIÓN DE FUERZAS CÓSMICAS QUE YO, PYTHIA. LOS DIOSES NOS HAN CONDENADO CON SU SILENCIO>.
<CON ÉL NOS HAN DICHO QUE NUESTRO DESTINO ESTÁ EN NUESTRAS MANOS. Y YO DIGO QUE NO ESTAMOS DESTINADAS A SER CORDEROS QUE SE OFRECEN EN SACRIFICIO>.
<¡NO! ¡NO DEBÉIS DEJAR DE TENER FE! ¡AHORA NO! ¡AHORA NO!>.
<¡MENALIPPE!>.
<LO SIENTO, PRINCESA, PERO NO HE PODIDO DISUADIRLA. SE HA ESCAPADO DE LA SALA DE REPOSO...>.
<¡LOS DIOSES NO NOS HAN ABANDONADO! ¡HEMOS DE ESTAR PREPARADAS!>.
<MENALIPPE, POR FAVOR... NO TE ESFUERCES, LAS HERIDAS...>.
<SON SOLO HERIDAS FÍSICAS, PRINCESA... NADA QUE PUEDA DAÑAR EL ESPÍRITU DE UN ORÁCULO...>.
<DESPUÉS DE TODO ESTE TIEMPO... APOLO ME HA REABIERTO LOS PORTALES... YA VIENEN, DIANA, YA...>.
<¡MIRAA!>.
<¡GRAN GAIA!>.
9

"¡LORD HERMES! Y... ¡HERACLES!"
¡ESCUCHAD, DEVOTAS FIELES! PORQUE EN ESTE DÍA LOS OJOS Y LOS OÍDOS DEL OLIMPO OS PRESTAN ATENCIÓN DE NUEVO.
SÍ... ES EL ANUNCIO GOZOSO QUE HABÍAIS ESTADO ESPERANDO.
<¿QUÉ QUERÉIS DECIR? HERMES, ¿POR QUÉ DESAPARECISTE LA OTRA NOCHE? ¿ES QUE NO TE DAS CUENTA DE TODO LO QUE HA PASADO...?>.
<CÁLMATE, DIANA. LOS DIOSES HAN VUELTO DE SU VIAJE CÓSMICO. NOS VAN A AYUDAR... YA VERÁS>.
TU GRATIFICANTE FE, QUERIDA ORÁCULO, NOS DA FUERZAS PARA ENFRENTARNOS A LA CRISIS QUE SE AVECINA.
PRINCESA DIANA, TE LLAMAMOS COMO FAVORITA DE LOS DIOSES QUE ERES.
EN EL NOMBRE DE GAIA, TE CITAMOS EN EL NUEVO OLIMPO.
<¿QUÉ? ¡AHORA! PERO HERACLES, ¿QUÉ HAY DE MI MADRE? ¿QUÉ HAY DE LA CONMOCIÓN QUE SACUDE EL MUNDO PATRIARCAL?>.
<NO PUEDES ESPERAR QUE ME VAYA SIN MÁS...>.
ESPERAMOS QUE CUMPLAS LA VOLUNTAD: DEBERÁ ESPERAR.
¡PREPÁRATE, PRINCESA AMAZONA, PARA UN VIAJE MÁS ALLÁ DE LA PERCEPCIÓN DE LOS MORTALES!
"¡VEN, DIANA...!".
"¡¡VEN!!".
10

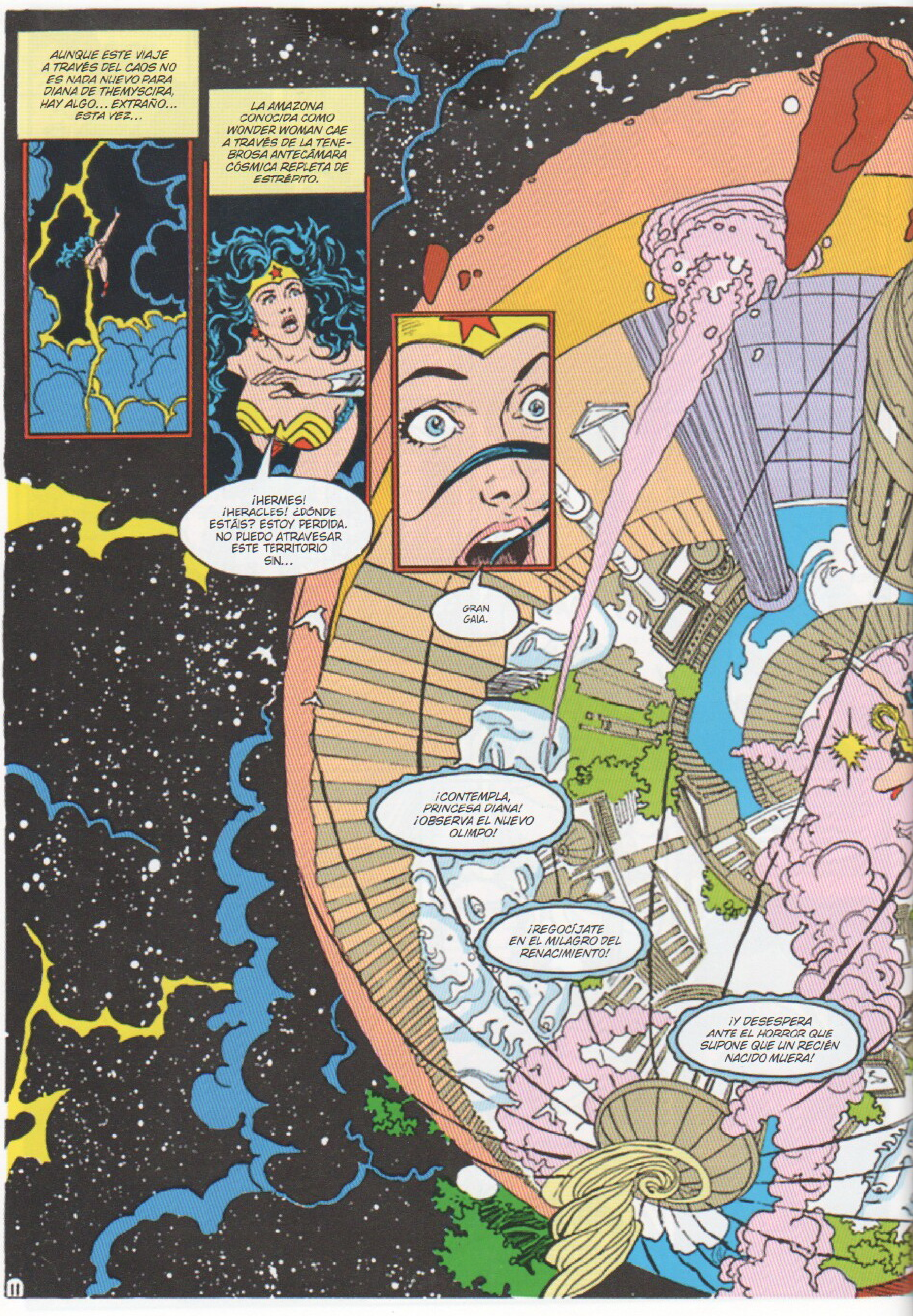
AUNQUE ESTE VIAJE A TRAVÉS DEL CAOS NO ES NADA NUEVO PARA DIANA DE THEMYSCIRA, HAY ALGO... EXTRAÑO... ESTA VEZ...
LA AMAZONA CONOCIDA COMO WONDER WOMAN CAE A TRAVÉS DE LA TENEBROSA ANTECÁMARA CÓSMICA REPLETA DE ESTRÉPITO.
¡HERMES! ¡HERACLES! ¿DÓNDE ESTÁIS? ESTOY PERDIDA. NO PUEDO ATRAVESAR ESTE TERRITORIO SIN...
GRAN GAIA.
¡CONTEMPLA, PRINCESA DIANA! ¡OBSERVA EL NUEVO OLIMPO!
¡REGOCÍJATE EN EL MILAGRO DEL RENACIMIENTO!
¡Y DESESPERA ANTE EL HORROR QUE SUPONE QUE UN RECIÉN NACIDO MUERA!

¿QUÉ...? NO LO ENTIEN...
...NO...
¡EL OLIMPO ESTÁ EXTENUADO! ¡¡ALGO LE ROBA SU FUERZA!!
SANTOS DIOSES... QUÉ MAREO...
¡LOS PARÁSITOS... SE COMEN EL ALMA DEL OLIMPO!
¡SU ESPÍRITU! ¡LOS GRITOS DE NUESTROS ANCESTROS! ¡LOS ECOS DE LAS ESTRELLAS!
¡EL ESPECTRO DE VERDE! ¿QUÉ SIGNIFICA?
¡ERES NUESTRA ÚNICA ESPERANZA! ¡TÚ CONOCES EL SECRETO!
¿CUÁL ES LA RESPUESTA?
¡¿CUÁL, DIANA?!
¡¿CUÁL?!
¡¡BASTA!!
12

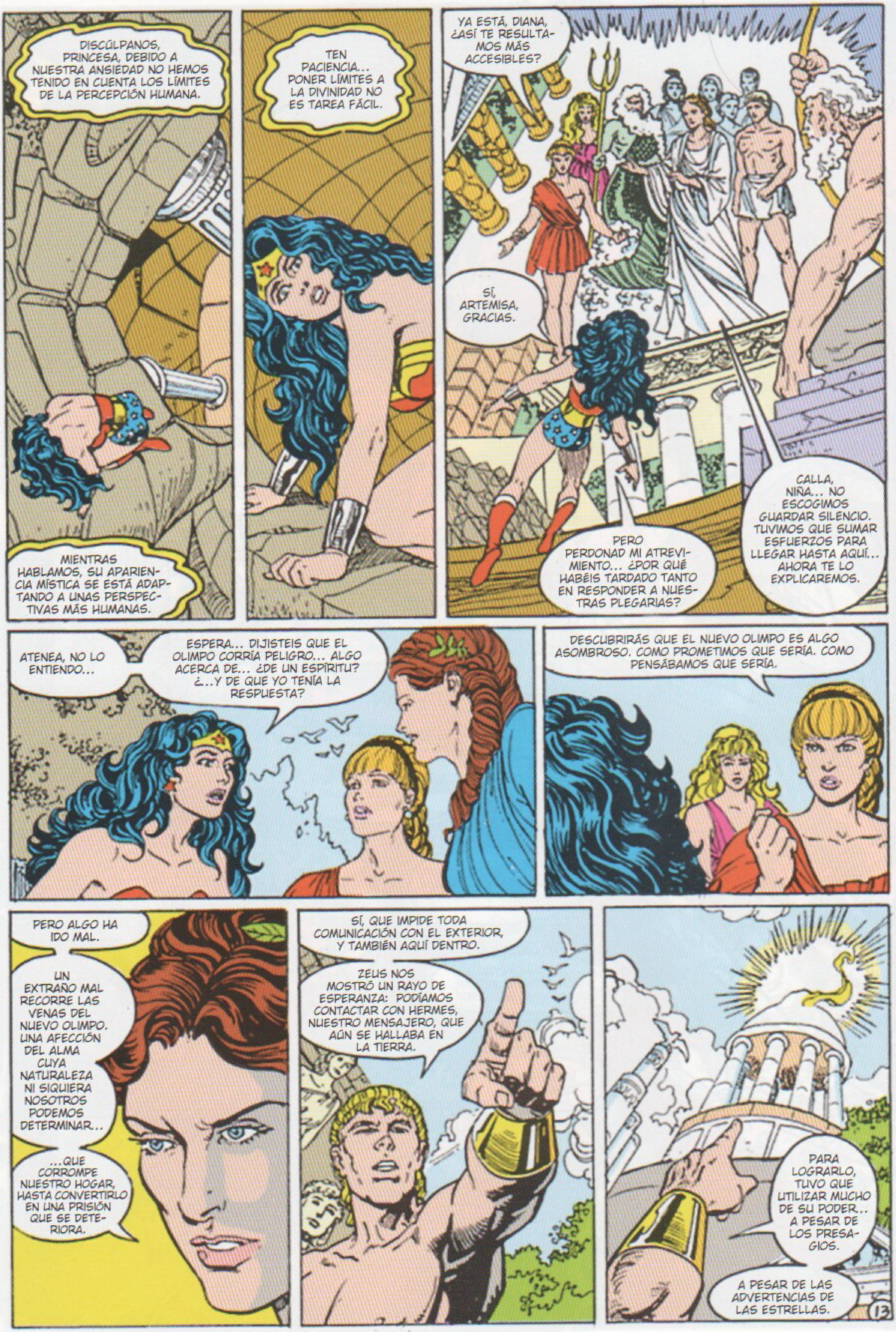
DISCÚLPANOS, PRINCESA, DEBIDO A NUESTRA ANSIEDAD NO HEMOS TENIDO EN CUENTA LOS LÍMITES DE LA PERCEPCIÓN HUMANA.
MIENTRAS HABLAMOS, SU APARIENCIA MÍSTICA SE ESTÁ ADAPTANDO A UNAS PERSPECTIVAS MÁS HUMANAS.
TEN PACIENCIA... PONER LÍMITES A LA DIVINIDAD NO ES TAREA FÁCIL.
YA ESTÁ, DIANA, ¿ASÍ TE RESULTAMOS MÁS ACCESIBLES?
SÍ, ARTEMISA, GRACIAS.
PERO PERDONAD MI ATREVIMIENTO... ¿POR QUÉ HABÉIS TARDADO TANTO EN RESPONDER A NUESTRAS PLEGARIAS?
CALLA, NIÑA... NO ESCOGIMOS GUARDAR SILENCIO. TUVIMOS QUE SUMAR ESFUERZOS PARA LLEGAR HASTA AQUÍ... AHORA TE LO EXPLICAREMOS.
ATENEA, NO LO ENTIENDO...
ESPERA... DIJISTEIS QUE EL OLIMPO CORRÍA PELIGRO... ALGO ACERCA DE... ¿DE UN ESPÍRITU? ¿...Y DE QUE YO TENÍA LA RESPUESTA?
DESCUBRIRÁS QUE EL NUEVO OLIMPO ES ALGO ASOMBROSO. COMO PROMETIMOS QUE SERÍA. COMO PENSÁBAMOS QUE SERÍA.
PERO ALGO HA IDO MAL.
UN EXTRAÑO MAL RECORRE LAS VENAS DEL NUEVO OLIMPO. UNA AFECCIÓN DEL ALMA CUYA NATURALEZA NI SIQUIERA NOSOTROS PODEMOS DETERMINAR...
...QUE CORROMPE NUESTRO HOGAR, HASTA CONVERTIRLO EN UNA PRISIÓN QUE SE DETERIORA.
SÍ, QUE IMPIDE TODA COMUNICACIÓN CON EL EXTERIOR, Y TAMBIÉN AQUÍ DENTRO.
ZEUS NOS MOSTRÓ UN RAYO DE ESPERANZA: PODÍAMOS CONTACTAR CON HERMES, NUESTRO MENSAJERO, QUE AÚN SE HALLABA EN LA TIERRA.
PARA LOGRARLO, TUVO QUE UTILIZAR MUCHO DE SU PODER... A PESAR DE LOS PRESAGIOS.
A PESAR DE LAS ADVERTENCIAS DE LAS ESTRELLAS.
13

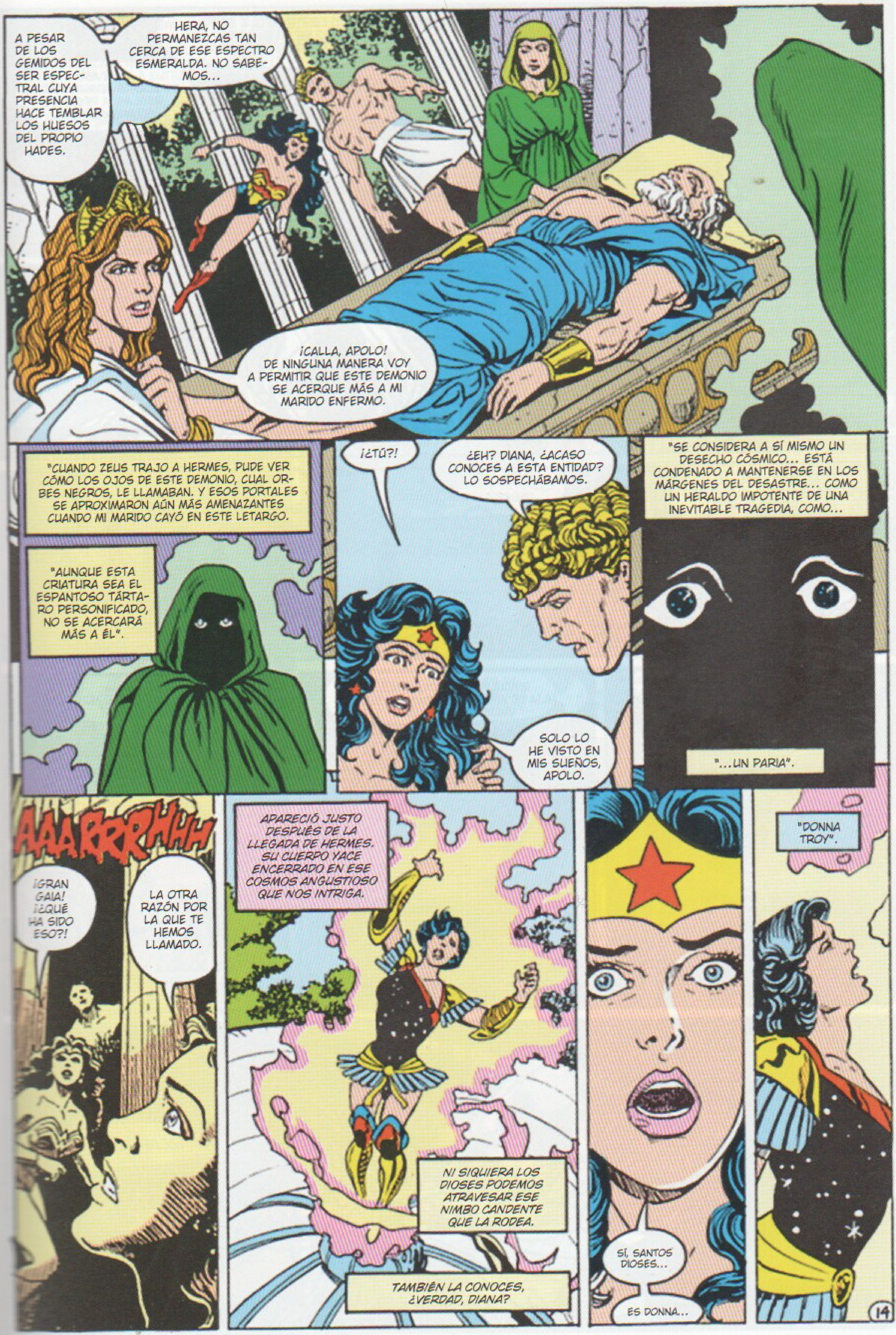
A PESAR DE LOS GEMIDOS DEL SER ESPECTRAL CUYA PRESENCIA HACE TEMBLAR LOS HUESOS DEL PROPIO HADES.
HERA, NO PERMANEZCAS TAN CERCA DE ESE ESPECTRO ESMERALDA. NO SABEMOS...
¡CALLA, APOLO! DE NINGUNA MANERA VOY A PERMITIR QUE ESTE DEMONIO SE ACERQUE MÁS A MI MARIDO ENFERMO.
"CUANDO ZEUS TRAJO A HERMES, PUDE VER CÓMO LOS OJOS DE ESTE DEMONIO, CUAL ORBES NEGROS, LE LLAMABAN. Y ESOS PORTALES SE APROXIMARON AÚN MÁS AMENAZANTES CUANDO MI MARIDO CAYÓ EN ESTE LETARGO.
"AUNQUE ESTA CRIATURA SEA EL ESPANTOSO TÁRTARO PERSONIFICADO, NO SE ACERCARÁ MÁS A ÉL".
¿¡TÚ?!
¿EH? DIANA, ¿ACASO CONOCES A ESTA ENTIDAD? LO SOSPECHÁBAMOS.
SOLO LO HE VISTO EN MIS SUEÑOS, APOLO.
"SE CONSIDERA A SÍ MISMO UN DESECHO CÓSMICO... ESTÁ CONDENADO A MANTENERSE EN LOS MÁRGENES DEL DESASTRE... COMO UN HERALDO IMPOTENTE DE UNA INEVITABLE TRAGEDIA, COMO...
"...UN PARIA".
AAARRRHHH
¡GRAN GAIA! ¡¿QUÉ HA SIDO ESO?!
LA OTRA RAZÓN POR LA QUE TE HEMOS LLAMADO.
APARECIÓ JUSTO DESPUÉS DE LA LLEGADA DE HERMES. SU CUERPO YACE ENCERRADO EN ESE COSMOS ANGUSTIOSO QUE NOS INTRIGA.
NI SIQUIERA LOS DIOSES PODEMOS ATRAVESAR ESE NIMBO CANDENTE QUE LA RODEA.
TAMBIÉN LA CONOCES, ¿VERDAD, DIANA?
SÍ, SANTOS DIOSES...
ES DONNA...
"DONNA TROY".
14

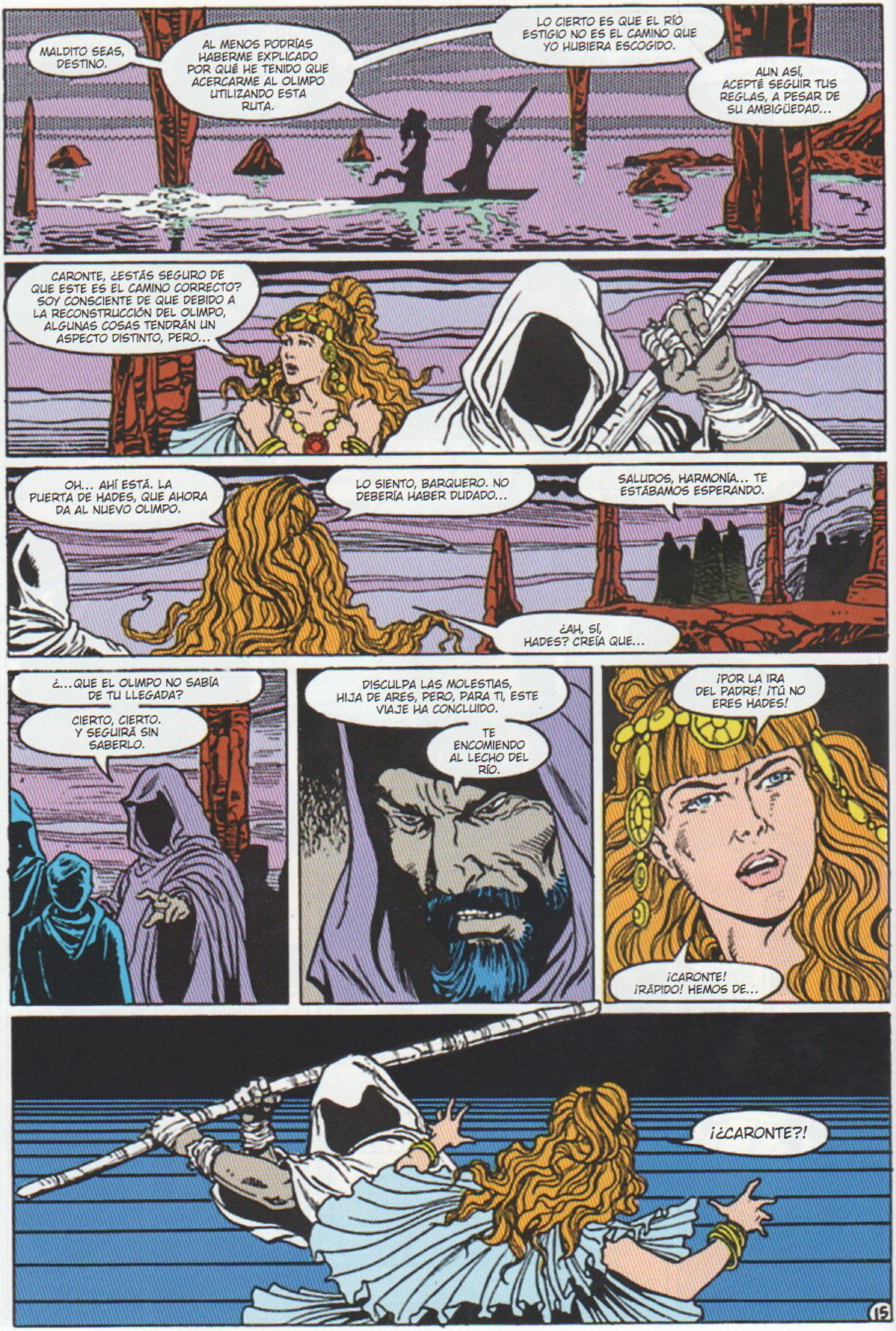
MALDITO SEAS, DESTINO.
AL MENOS PODRÍAS HABERME EXPLICADO POR QUÉ HE TENIDO QUE ACERCARME AL OLIMPO UTILIZANDO ESTA RUTA.
LO CIERTO ES QUE EL RÍO ESTIGIO NO ES EL CAMINO QUE YO HUBIERA ESCOGIDO.
AUN ASÍ, ACEPTÉ SEGUIR TUS REGLAS, A PESAR DE SU AMBIGÜEDAD...
CARONTE, ¿ESTÁS SEGURO DE QUE ESTE ES EL CAMINO CORRECTO? SOY CONSCIENTE DE QUE DEBIDO A LA RECONSTRUCCIÓN DEL OLIMPO, ALGUNAS COSAS TENDRÁN UN ASPECTO DISTINTO, PERO...
OH... AHÍ ESTÁ. LA PUERTA DE HADES, QUE AHORA DA AL NUEVO OLIMPO.
LO SIENTO, BARQUERO. NO DEBERÍA HABER DUDADO...
SALUDOS, HARMONÍA... TE ESTÁBAMOS ESPERANDO.
¿AH, SÍ, HADES? CREÍA QUE...
¿...QUE EL OLIMPO NO SABÍA DE TU LLEGADA?
CIERTO, CIERTO. Y SEGUIRÁ SIN SABERLO.
DISCULPA LAS MOLESTIAS, HIJA DE ARES, PERO, PARA TI, ESTE VIAJE HA CONCLUIDO.
TE ENCOMIENDO AL LECHO DEL RÍO.
¡POR LA IRA DEL PADRE! ¡TÚ NO ERES HADES!
¡CARONTE! ¡RÁPIDO! HEMOS DE...
¡¿CARONTE?!
15

QUÉDATE JUNTO A LA PUERTA, BARQUERO. SI HAY ALGUIEN MÁS TAN NECIO COMO PARA AVENTURARSE ALLÁ DONDE NINGÚN MORTAL DEBERÍA ATREVERSE A ENTRAR, CASTÍGALO SIN MIRAMIENTOS.
VAMOS, HERMANOS Y HERMANAS... EL DESTINO NOS ESPERA.
AYAYAYAY-AY. ¿QUÉ TENEMOS AQUÍ, TEEKL?
ALGÚN ASUNTO MUY FEO SE ESTÁ COCIENDO EN ESTE RINCÓN DEL INFIERNO.
NO SÉ CÓMO NO HE SIDO CAPAZ DE DAR CON ESTE LUGAR ANTES, LO CIERTO ES QUE EL TÍO JASON NUNCA LO HA MENCIONADO.
PERO ME DA LA SENSACIÓN DE QUE ESTE LUGAR OFRECE MUCHAS POSIBILIDADES...
...SOBRE TODO DESPUÉS DE ENCONTRAR EL CUERPO DE ESA CRIATURA ENVUELTA EN GASAS.
SE PARECE MUCHO A ESA OTRA DE LA BARCA, ¿VERDAD, TEEKL? ¿SERÁ SU GEMELA, TAL VEZ?
BUENO, NO HACE FALTA APRESURARSE. VAMOS, TEEKL.
SI HAY ALGUNA OPORTUNIDAD DE COMETER TRAVESURAS, SERÁ COSA DE KLARION EL NIÑO BRUJO TENER LISTO EL CAMPO DE JUEGO.
16

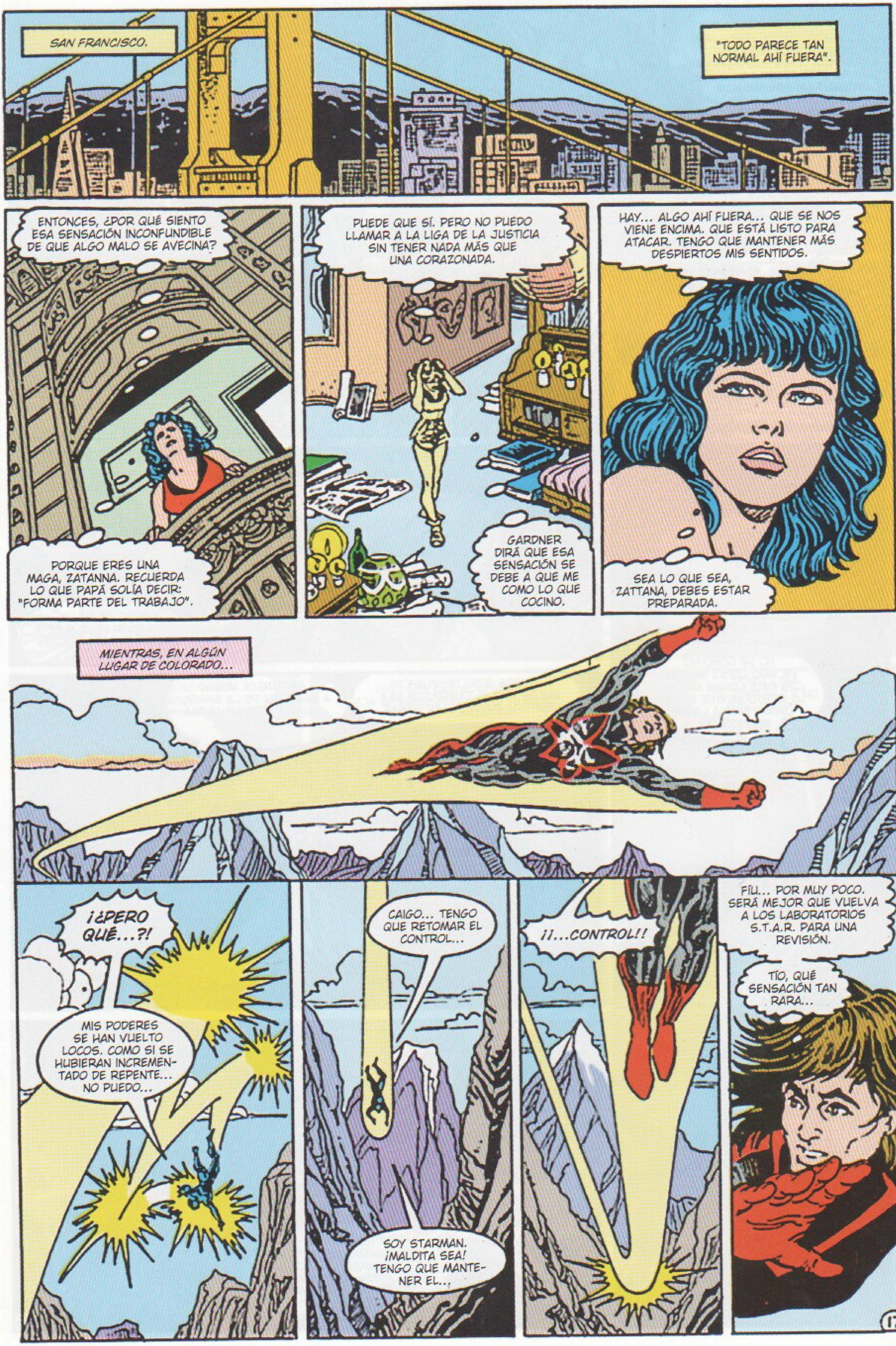

SAN FRANCISCO.
"TODO PARECE TAN NORMAL AHÍ FUERA".
ENTONCES, ¿POR QUÉ SIENTO ESA SENSACIÓN INCONFUNDIBLE DE QUE ALGO MALO SE AVECINA?
PORQUE ERES UNA MAGA, ZATANNA. RECUERDA LO QUE PAPÁ SOLÍA DECIR: "FORMA PARTE DEL TRABAJO".
PUEDE QUE SÍ. PERO NO PUEDO LLAMAR A LA LIGA DE LA JUSTICIA SIN TENER NADA MÁS QUE UNA CORAZONADA.
GARDNER DIRÁ QUE ESA SENSACIÓN SE DEBE A QUE ME COMO LO QUE COCINO.
HAY... ALGO AHÍ FUERA... QUE SE NOS VIENE ENCIMA. QUE ESTÁ LISTO PARA ATACAR. TENGO QUE MANTENER MÁS DESPIERTOS MIS SENTIDOS.
SEA LO QUE SEA, ZATTANA, DEBES ESTAR PREPARADA.
MIENTRAS, EN ALGÚN LUGAR DE COLORADO...
¡¿PERO QUÉ...?!
MIS PODERES SE HAN VUELTO LOCOS. COMO SI SE HUBIERAN INCREMENTADO DE REPENTE... NO PUEDO...
CAIGO... TENGO QUE RETOMAR EL CONTROL...
SOY STARMAN. ¡MALDITA SEA! TENGO QUE MANTENER EL...
¡¡...CONTROL!!
FÍU... POR MUY POCO. SERÁ MEJOR QUE VUELVA A LOS LABORATORIOS S.T.A.R. PARA UNA REVISIÓN.
TÍO, QUÉ SENSACIÓN TAN RARA...
17

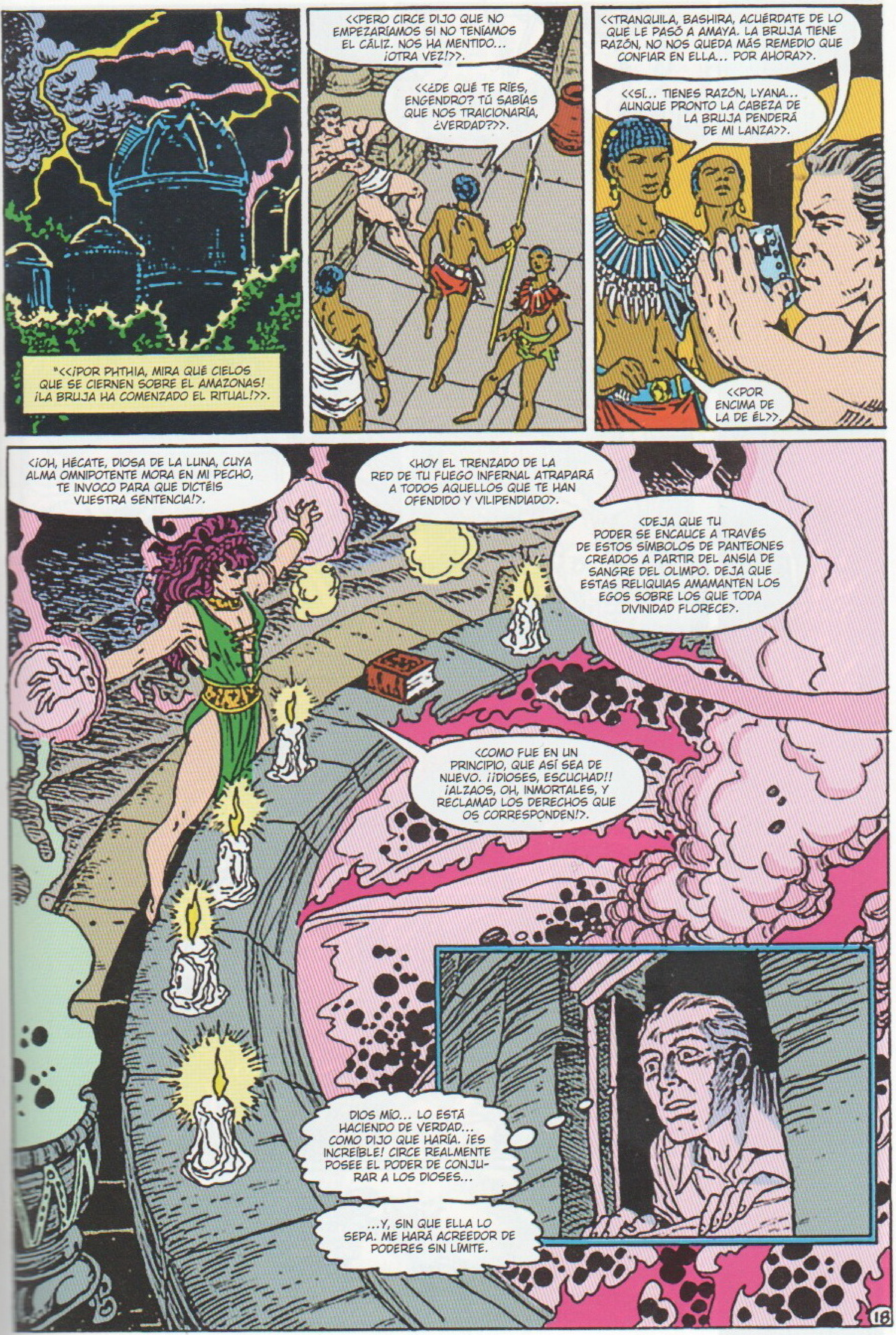
"<<¡POR PHTHIA, MIRA QUÉ CIELOS QUE SE CIERNEN SOBRE EL AMAZONAS! ¡LA BRUJA HA COMENZADO EL RITUAL!>>.
<<PERO CIRCE DIJO QUE NO EMPEZARÍAMOS SI NO TENÍAMOS EL CÁLIZ. NOS HA MENTIDO... ¡OTRA VEZ!>>.
<<¿DE QUÉ TE RÍES, ENGENDRO? TÚ SABÍAS QUE NOS TRAICIONARÍA, ¿VERDAD?>>.
<<TRANQUILA, BASHIRA, ACUÉRDATE DE LO QUE LE PASÓ A AMAYA. LA BRUJA TIENE RAZÓN, NO NOS QUEDA MÁS REMEDIO QUE CONFIAR EN ELLA... POR AHORA>>.
<<SÍ... TIENES RAZÓN, LYANA... AUNQUE PRONTO LA CABEZA DE LA BRUJA PENDERÁ DE MI LANZA>>.
<<POR ENCIMA DE LA DE ÉL>>.
<¡OH, HÉCATE, DIOSA DE LA LUNA, CUYA ALMA OMNIPOTENTE MORA EN MI PECHO, TE INVOCO PARA QUE DICTÉIS VUESTRA SENTENCIA!>.
<HOY EL TRENZADO DE LA RED DE TU FUEGO INFERNAL ATRAPARÁ A TODOS AQUELLOS QUE TE HAN OFENDIDO Y VILIPENDIADO>.
<DEJA QUE TU PODER SE ENCAUCE A TRAVÉS DE ESTOS SÍMBOLOS DE PANTEONES CREADOS A PARTIR DEL ANSIA DE SANGRE DEL OLIMPO. DEJA QUE ESTAS RELIQUIAS AMAMANTEN LOS EGOS SOBRE LOS QUE TODA DIVINIDAD FLORECE>.
<COMO FUE EN UN PRINCIPIO, QUE ASÍ SEA DE NUEVO. ¡¡DIOSES, ESCUCHAD!! ¡ALZAOS, OH, INMORTALES, Y RECLAMAD LOS DERECHOS QUE OS CORRESPONDEN!>.
DIOS MÍO... LO ESTÁ HACIENDO DE VERDAD... COMO DIJO QUE HARÍA. ¡ES INCREÍBLE! CIRCE REALMENTE POSEE EL PODER DE CONJURAR A LOS DIOSES...
...Y, SIN QUE ELLA LO SEPA, ME HARÁ ACREEDOR DE PODERES SIN LÍMITE.
18

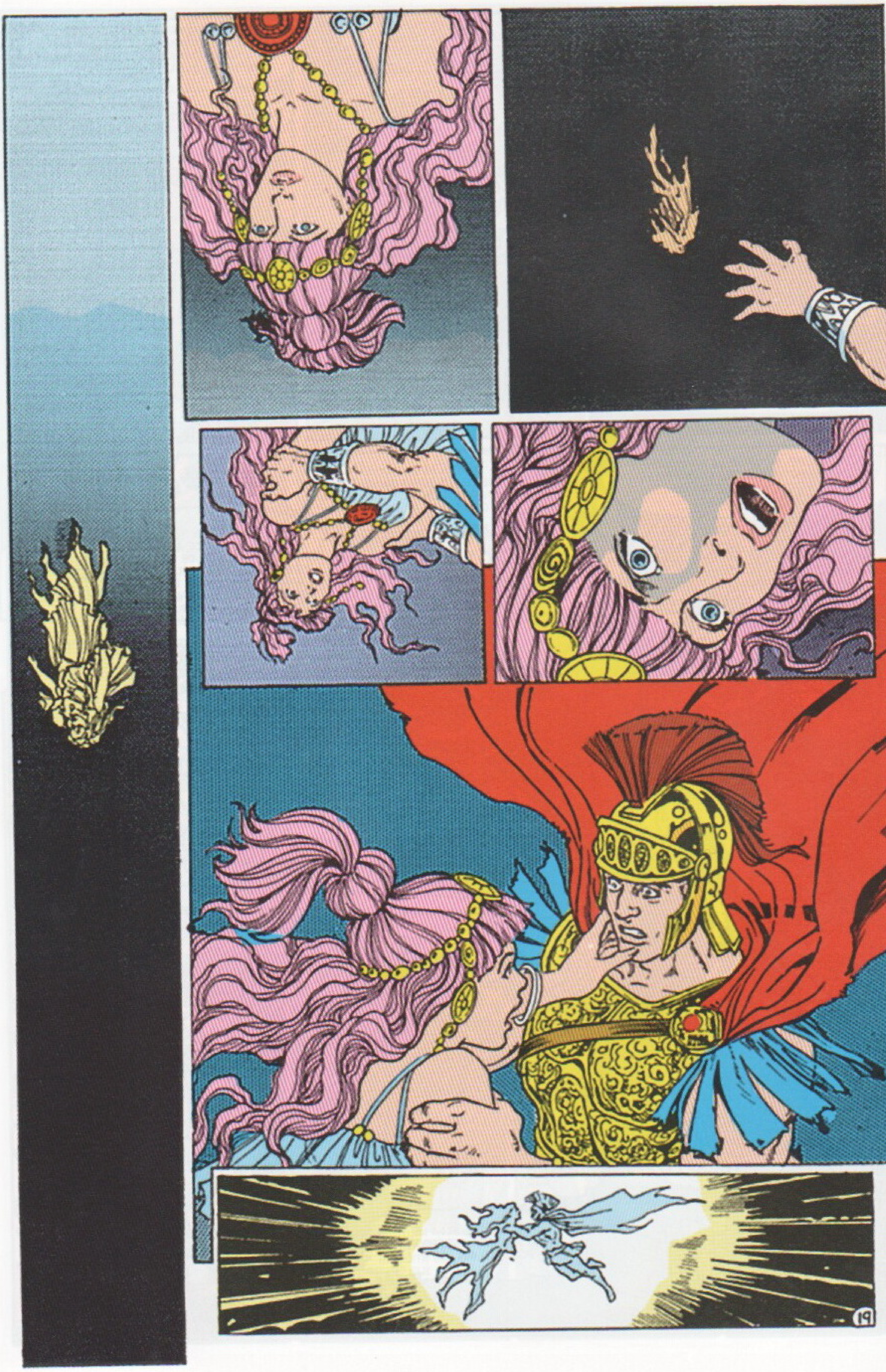
19

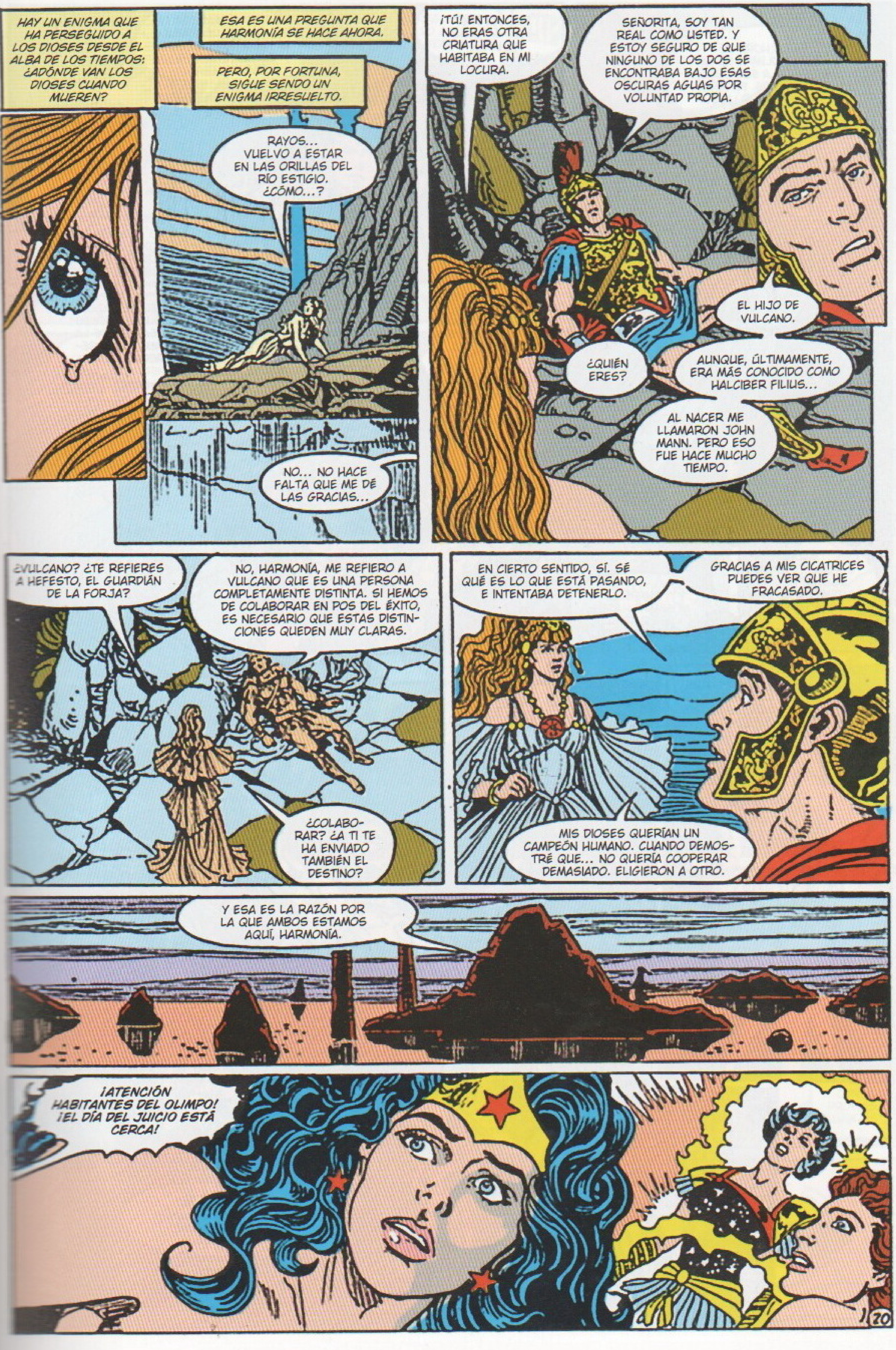
HAY UN ENIGMA QUE HA PERSEGUIDO A LOS DIOSES DESDE EL ALBA DE LOS TIEMPOS: ¿ADÓNDE VAN LOS DIOSES CUANDO MUEREN?
ESA ES UNA PREGUNTA QUE HARMONÍA SE HACE AHORA.
PERO, POR FORTUNA, SIGUE SIENDO UN ENIGMA IRRESUELTO.
RAYOS... VUELVO A ESTAR EN LAS ORILLAS DEL RÍO ESTIGIO. ¿CÓMO...?
NO... NO HACE FALTA QUE ME DÉ LAS GRACIAS...
¡TÚ! ENTONCES, NO ERAS OTRA CRIATURA QUE HABITABA EN MI LOCURA.
SEÑORITA, SOY TAN REAL COMO USTED. Y ESTOY SEGURO DE QUE NINGUNO DE LOS DOS SE ENCONTRABA BAJO ESAS OSCURAS AGUAS POR VOLUNTAD PROPIA.
¿QUIÉN ERES?
EL HIJO DE VULCANO.
AUNQUE, ÚLTIMAMENTE, ERA MÁS CONOCIDO COMO HALCIBER FILIUS...
AL NACER ME LLAMARON JOHN MANN. PERO ESO FUE HACE MUCHO TIEMPO.
¿VULCANO? ¿TE REFIERES A HEFESTO, EL GUARDIÁN DE LA FORJA?
NO, HARMONÍA, ME REFIERO A VULCANO QUE ES UNA PERSONA COMPLETAMENTE DISTINTA. SI HEMOS DE COLABORAR EN POS DEL ÉXITO, ES NECESARIO QUE ESTAS DISTINCIONES QUEDEN MUY CLARAS.
¿COLABORAR? ¿A TI TE HA ENVIADO TAMBIÉN EL DESTINO?
EN CIERTO SENTIDO, SÍ. SÉ QUÉ ES LO QUE ESTÁ PASANDO, E INTENTABA DETENERLO.
GRACIAS A MIS CICATRICES PUEDES VER QUE HE FRACASADO.
MIS DIOSES QUERÍAN UN CAMPEÓN HUMANO. CUANDO DEMOSTRÉ QUE... NO QUERÍA COOPERAR DEMASIADO. ELIGIERON A OTRO.
Y ESA ES LA RAZÓN POR LA QUE AMBOS ESTAMOS AQUÍ, HARMONÍA.
¡ATENCIÓN HABITANTES DEL OLIMPO! ¡EL DÍA DEL JUICIO ESTÁ CERCA!
20

YA ES HORA DE QUE EL OLIMPO DE LA BIENVENIDA A SUS VERDADEROS AMOS. EL REINO DEL IMPOSTOR LLEGA A SU FIN.
¡PERSÉFONE! HIJA MÍA, ¿QUÉ TE HAN...?
ESPERA, DEMÉTER. NINGÚN TIPO DE AMENAZA HABRÍA HECHO QUE PERSÉFONE NOS TRAICIONARA...
...SOBRE TODO CUANDO ESTÁ DESPOSADA CON EL MISMÍSIMO DIOS DE LA MUERTE. AQUÍ SE ESTÁ DANDO ALGÚN TIPO DE ENGAÑO.
MADRE... ESPOSO... LO SIENTO MUCHO. NO ERA MI INTENCIÓN MOSTRARLES EL CAMINO...
OH, PERO MI SEÑOR HADES... SE PARECÍA TANTO A TI...
¿ENGAÑO, HADES? O MÁS BIEN, AL IGUAL QUE MI AMADA PERSIPONE, VUESTRA PERSÉFONE SE HA DADO CUENTA DE QUE PLUTÓN ES EL VERDADERO DIOS DE LA MUERTE.
AL IGUAL QUE YO, CERES, SOY LA ÚNICA DIOSA DE LA FERTILIDAD.
¡NO PERDAMOS EL TIEMPO CON PRESENTACIONES INDIVIDUALES! QUE ESTE RAYO SACADO DE LA FORJA DE VULCANO NOS LIBERE DE ESTOS ROPAJES...
...¡Y REVELE LA VERDADERA GRANDEZA DEL OLIMPO!
¡OLIMPO, TUS HIJOS LEGÍTIMOS HAN VUELTO!
¡YO, JÚPITER, SEÑOR DE TODOS LOS CIELOS, DIOS DE DIOSES, RECLAMO NUESTRO LEGADO!
21

¡CÓMO TE ATREVES A PRONUNCIAR TAL BLASFEMIA EN TIERRA SAGRADA! ¡A EMPUÑAR ARMAS CONTRA AQUELLOS CUYA SANGRE LATE A TRAVÉS DE LAS VENAS DEL MISMO OLIMPO!
¡NECIOS ARROGANTES! ¡HEMOS TRATADO A MENUDO EN OTRAS OCASIONES CON IMPOSTORES, Y AÚN SEGUIMOS REINANDO EN ESTE LUGAR!
SI QUERÉIS GUERRA, HABRÁ GUERRA. ¡EN EL NOMBRE DE TODO EL OLIMPO, YO, POSEIDÓN, SEÑOR DE LOS MARES, OS JURO QUE SERÁ UNA GUERRA CORTA!
Y ALLÁ DONDE VAN SUS DIOSES, TAMBIÉN VA LA PRINCESA DE THEMYSCIRA.
POR FAVOR, JÚPITER... AÚN ESTÁS A TIEMPO DE RECONSIDERAR...
¡AH! ¡LA FAMOSA WONDER WOMAN! ¡LA AMAZONA ADVENEDIZA QUE ALGUNOS AFIRMAN QUE ES MÁS PODEROSA QUE YO!
¡VEN AQUÍ, MUJER, Y HÉRCULES TE ENSEÑARÁ EN QUÉ CONSISTE REALMENTE EL PODER!
ESPERA, HIJO MÍO. RECUERDA EL PLAN...
ELLOS TIENEN SU CAMPEÓN HUMANO...
...Y NOSOTROS EL NUESTRO.
AMAZONA, TE PRESENTO A TU PERDICIÓN.
¿DÓNDE ESTÁN TUS MODALES, MUCHACHO? DI HOLA A LA PRINCESA.
"VAMOS, BILLY BATSON.. SALUDA A TU HERMOSA ADVERSARIA...
"...CON TUS PROPIAS PALABRAS".
...SHAZAM.

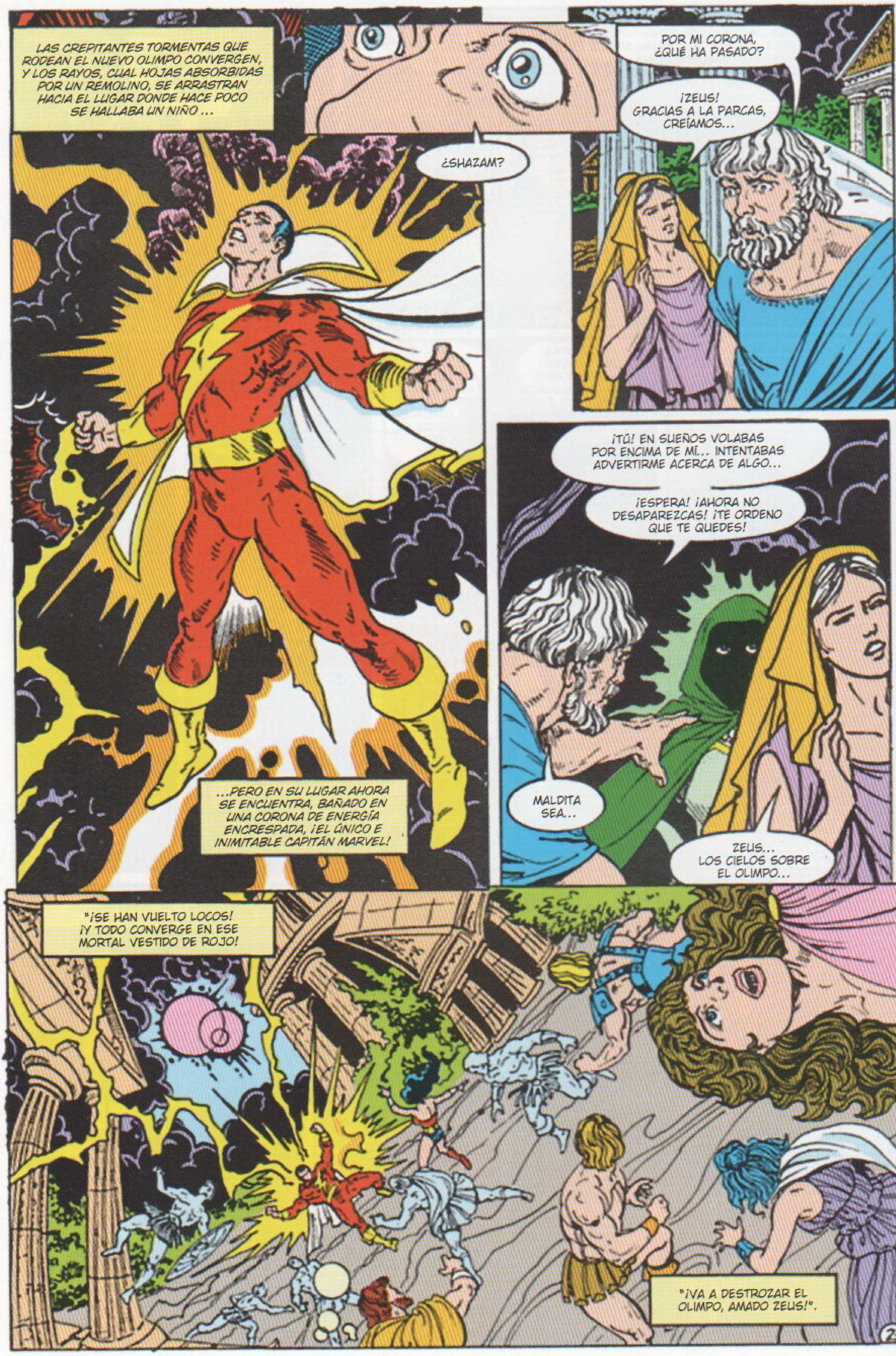
LAS CREPITANTES TORMENTAS QUE RODEAN EL NUEVO OLIMPO CONVERGEN, Y LOS RAYOS, CUAL HOJAS ABSORBIDAS POR UN REMOLINO, SE ARRASTRAN HACIA EL LUGAR DONDE HACE POCO SE HALLABA UN NIÑO ...
¿SHAZAM?
POR MI CORONA, ¿QUÉ HA PASADO?
¡ZEUS! GRACIAS A LA PARCAS, CREÍAMOS...
...PERO EN SU LUGAR AHORA SE ENCUENTRA, BAÑADO EN UNA CORONA DE ENERGÍA ENCRESPADA, ¡EL ÚNICO E INIMITABLE CAPITÁN MARVEL!
¡TÚ! EN SUEÑOS VOLABAS POR ENCIMA DE MÍ.. INTENTABAS ADVERTIRME ACERCA DE ALGO...
¡ESPERA! ¡AHORA NO DESAPAREZCAS! ¡TE ORDENO QUE TE QUEDES!
MALDITA SEA...
ZEUS... LOS CIELOS SOBRE EL OLIMPO...
"¡SE HAN VUELTO LOCOS! ¡Y TODO CONVERGE EN ESE MORTAL VESTIDO DE ROJO!
"¡VA A DESTROZAR EL OLIMPO, AMADO ZEUS!".
23

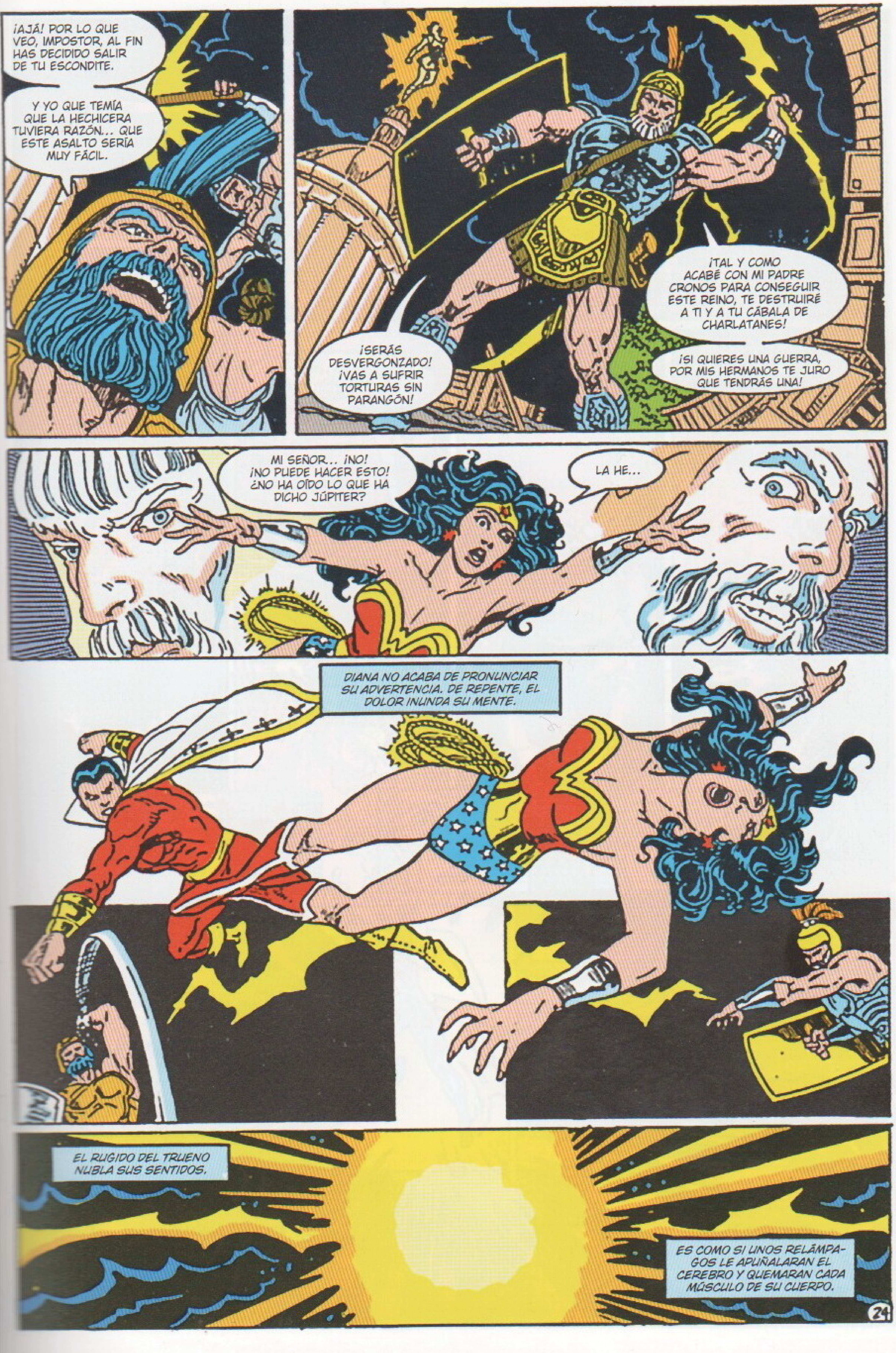
¡AJÁ! POR LO QUE VEO, IMPOSTOR, AL FIN HAS DECIDIDO SALIR DE TU ESCONDITE.
Y YO QUE TEMÍA QUE LA HECHICERA TUVIERA RAZÓN... QUE ESTE ASALTO SERÍA MUY FÁCIL.
¡TAL Y COMO ACABÉ CON MI PADRE CRONOS PARA CONSEGUIR ESTE REINO, TE DESTRUIRÉ A TI Y A TU CÁBALA DE CHARLATANES!
¡SI QUIERES UNA GUERRA, POR MIS HERMANOS TE JURO QUE TENDRÁS UNA!
¡SERÁS DESVERGONZADO! ¡VAS A SUFRIR TORTURAS SIN PARANGÓN!
MI SEÑOR... ¡NO! ¡NO PUEDE HACER ESTO! ¿NO HA OÍDO LO QUE HA DICHO JÚPITER?
LA HE...
DIANA NO ACABA DE PRONUNCIAR SU ADVERTENCIA. DE REPENTE, EL DOLOR INUNDA SU MENTE.
EL RUGIDO DEL TRUENO NUBLA SUS SENTIDOS.
ES COMO SI UNOS RELÁMPAGOS LE APUÑALARAN EL CEREBRO Y QUEMARAN CADA MÚSCULO DE SU CUERPO.
24

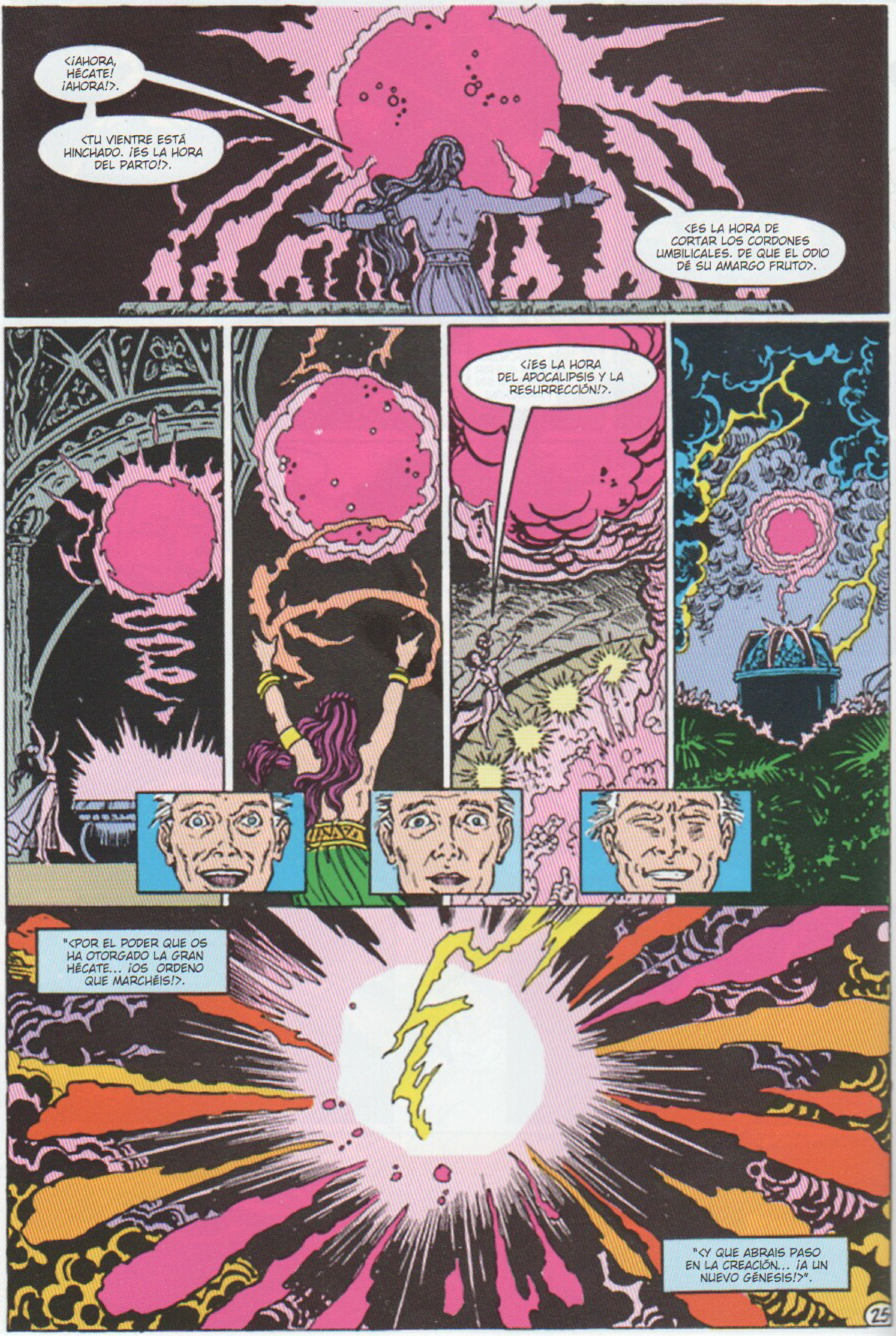

<¡AHORA, HÉCATE! ¡AHORA!>.
<TU VIENTRE ESTÁ HINCHADO. ¡ES LA HORA DEL PARTO!>.
<ES LA HORA DE CORTAR LOS CORDONES UMBILICALES. DE QUE EL ODIO DÉ SU AMARGO FRUTO>.
<¡ES LA HORA DEL APOCALIPSIS Y LA RESURRECCIÓN!>.
"<POR EL PODER QUE OS HA OTORGADO LA GRAN HÉCATE... ¡OS ORDENO QUE MARCHÉIS!>.
"<Y QUE ABRAIS PASO EN LA CREACIÓN... ¡A UN NUEVO GÉNESIS!>".
25

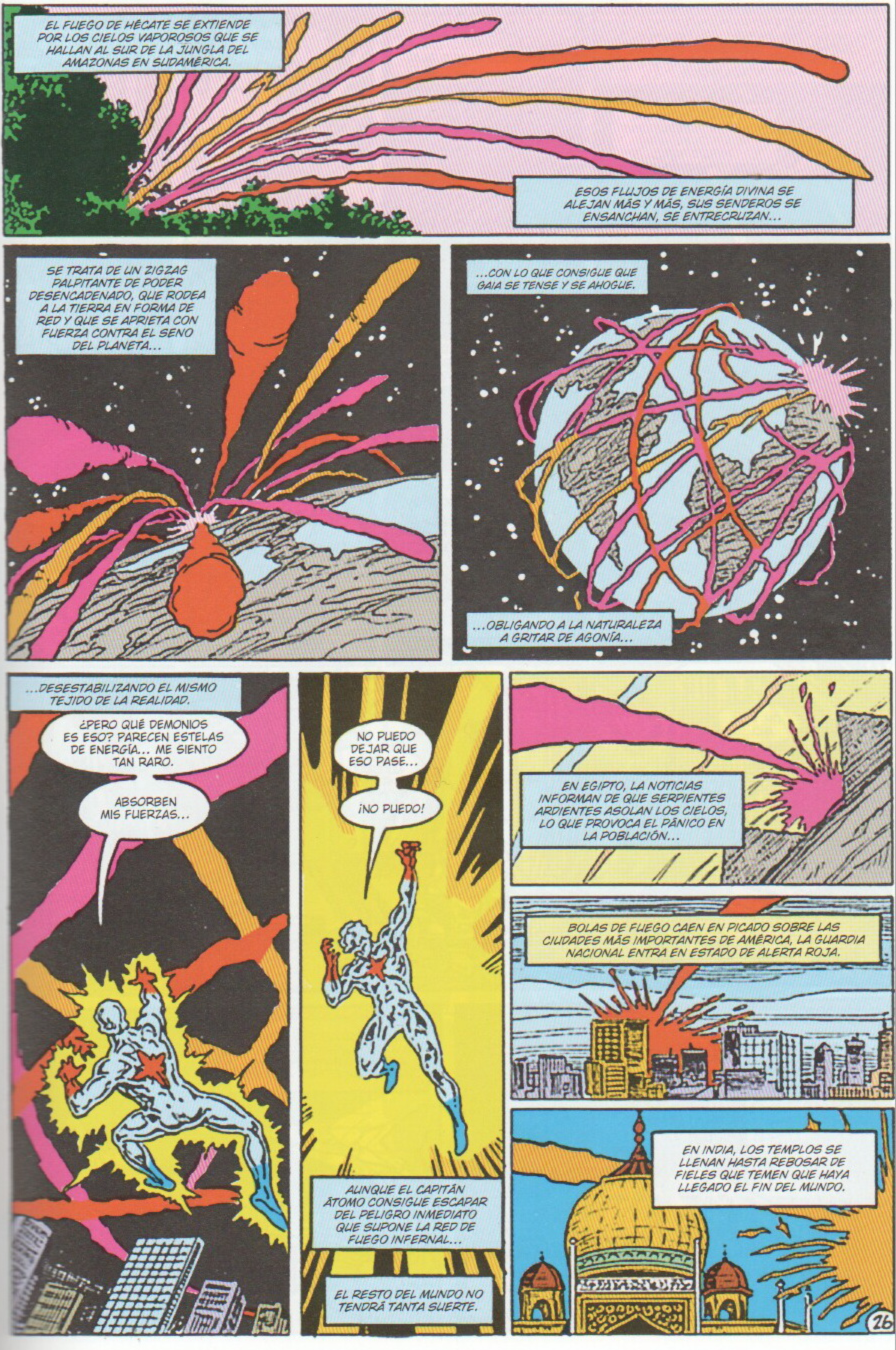

EL FUEGO DE HÉCATE SE EXTIENDE POR LOS CIELOS VAPOROSOS QUE SE HALLAN AL SUR DE LA JUNGLA DEL AMAZONAS EN SUDAMÉRICA.
ESOS FLUJOS DE ENERGÍA DIVINA SE ALEJAN MÁS Y MÁS, SUS SENDEROS SE ENSANCHAN, SE ENTRECRUZAN...
SE TRATA DE UN ZIGZAG PALPITANTE DE PODER DESENCADENADO, QUE RODEA A LA TIERRA EN FORMA DE RED Y QUE SE APRIETA CON FUERZA CONTRA EL SENO DEL PLANETA...
...CON LO QUE CONSIGUE QUE GAIA SE TENSE Y SE AHOGUE.
...OBLIGANDO A LA NATURALEZA A GRITAR DE AGONÍA...
...DESESTABILIZANDO EL MISMO TEJIDO DE LA REALIDAD.
¿PERO QUÉ DEMONIOS ES ESO? PARECEN ESTELAS DE ENERGÍA... ME SIENTO TAN RARO.
ABSORBEN MIS FUERZAS...
NO PUEDO DEJAR QUE ESO PASE...
¡NO PUEDO!
AUNQUE EL CAPITÁN ÁTOMO CONSIGUE ESCAPAR DEL PELIGRO INMEDIATO QUE SUPONE LA RED DE FUEGO INFERNAL...
EL RESTO DEL MUNDO NO TENDRÁ TANTA SUERTE.
EN EGIPTO, LA NOTICIAS INFORMAN DE QUE SERPIENTES ARDIENTES ASOLAN LOS CIELOS, LO QUE PROVOCA EL PÁNICO EN LA POBLACIÓN...
BOLAS DE FUEGO CAEN EN PICADO SOBRE LAS CIUDADES MÁS IMPORTANTES DE AMÉRICA, LA GUARDIA NACIONAL ENTRA EN ESTADO DE ALERTA ROJA.
EN INDIA, LOS TEMPLOS SE LLENAN HASTA REBOSAR DE FIELES QUE TEMEN QUE HAYA LLEGADO EL FIN DEL MUNDO.
26

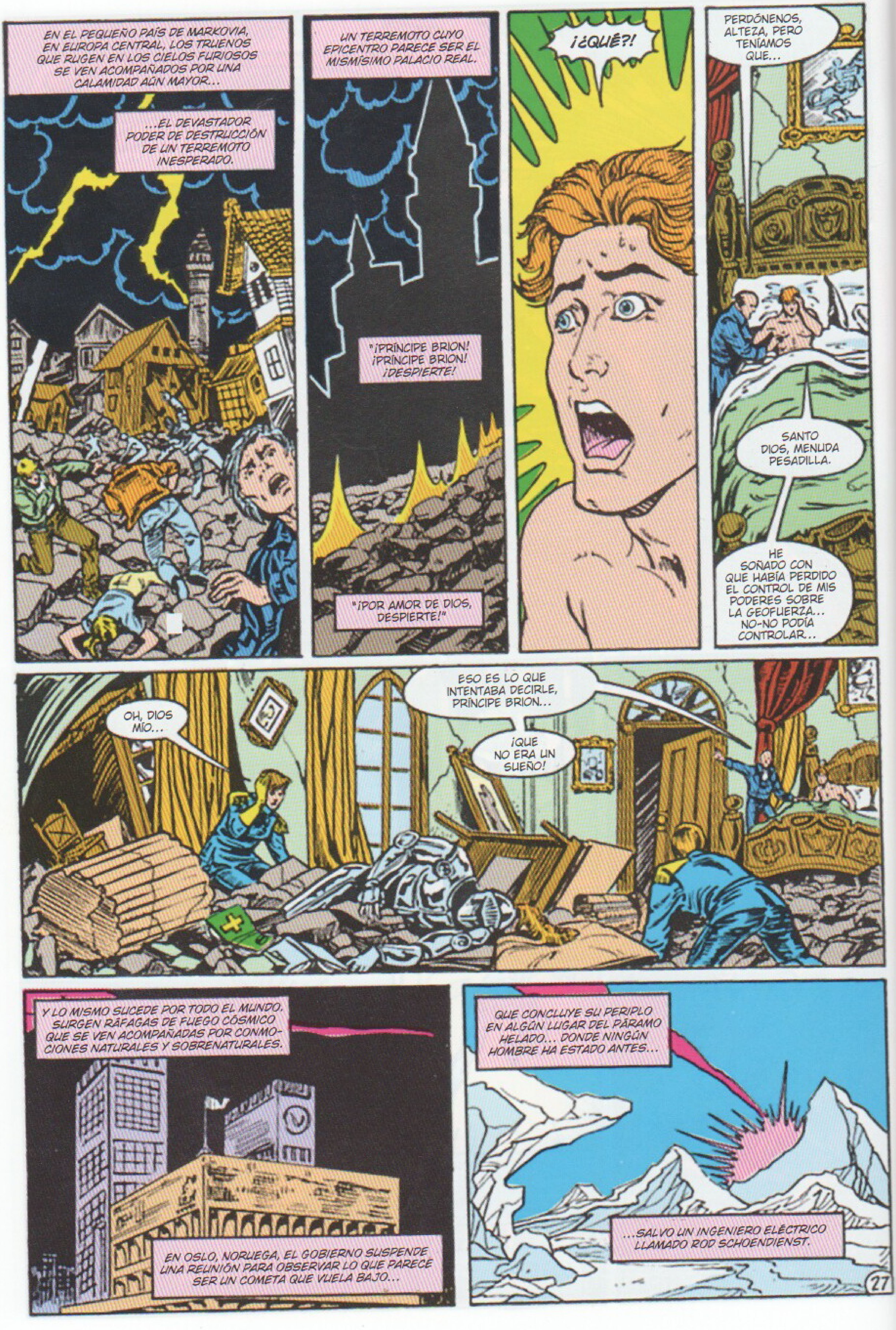
EN EL PEQUEÑO PAÍS DE MARKOVIA, EN EUROPA CENTRAL, LOS TRUENOS QUE RUGEN EN LOS CIELOS FURIOSOS SE VEN ACOMPAÑADOS POR UNA CALAMIDAD AÚN MAYOR...
...EL DEVASTADOR PODER DE DESTRUCCIÓN DE UN TERREMOTO INESPERADO.
UN TERREMOTO CUYO EPICENTRO PARECE SER EL MISMÍSIMO PALACIO REAL.
"¡PRÍNCIPE BRION! ¡PRÍNCIPE BRION! ¡DESPIERTE!
"¡POR AMOR DE DIOS, DESPIERTE!"
¡¿QUÉ?!
PERDÓNENOS, ALTEZA, PERO TENÍAMOS QUE...
SANTO DIOS, MENUDA PESADILLA.
HE SOÑADO CON QUE HABÍA PERDIDO EL CONTROL DE MIS PODERES SOBRE LA GEOFUERZA... NO-NO PODÍA CONTROLAR...
OH, DIOS MÍO...
ESO ES LO QUE INTENTABA DECIRLE, PRÍNCIPE BRION...
¡QUE NO ERA UN SUEÑO!
Y LO MISMO SUCEDE POR TODO EL MUNDO. SURGEN RÁFAGAS DE FUEGO CÓSMICO QUE SE VEN ACOMPAÑADAS POR CONMOCIONES NATURALES Y SOBRENATURALES.
EN OSLO, NORUEGA, EL GOBIERNO SUSPENDE UNA REUNIÓN PARA OBSERVAR LO QUE PARECE SER UN COMETA QUE VUELA BAJO...
QUE CONCLUYE SU PERIPLO EN ALGÚN LUGAR DEL PÁRAMO HELADO... DONDE NINGÚN HOMBRE HA ESTADO ANTES...
...SALVO UN INGENIERO ELÉCTRICO LLAMADO ROD SCHOENDIENST.
27

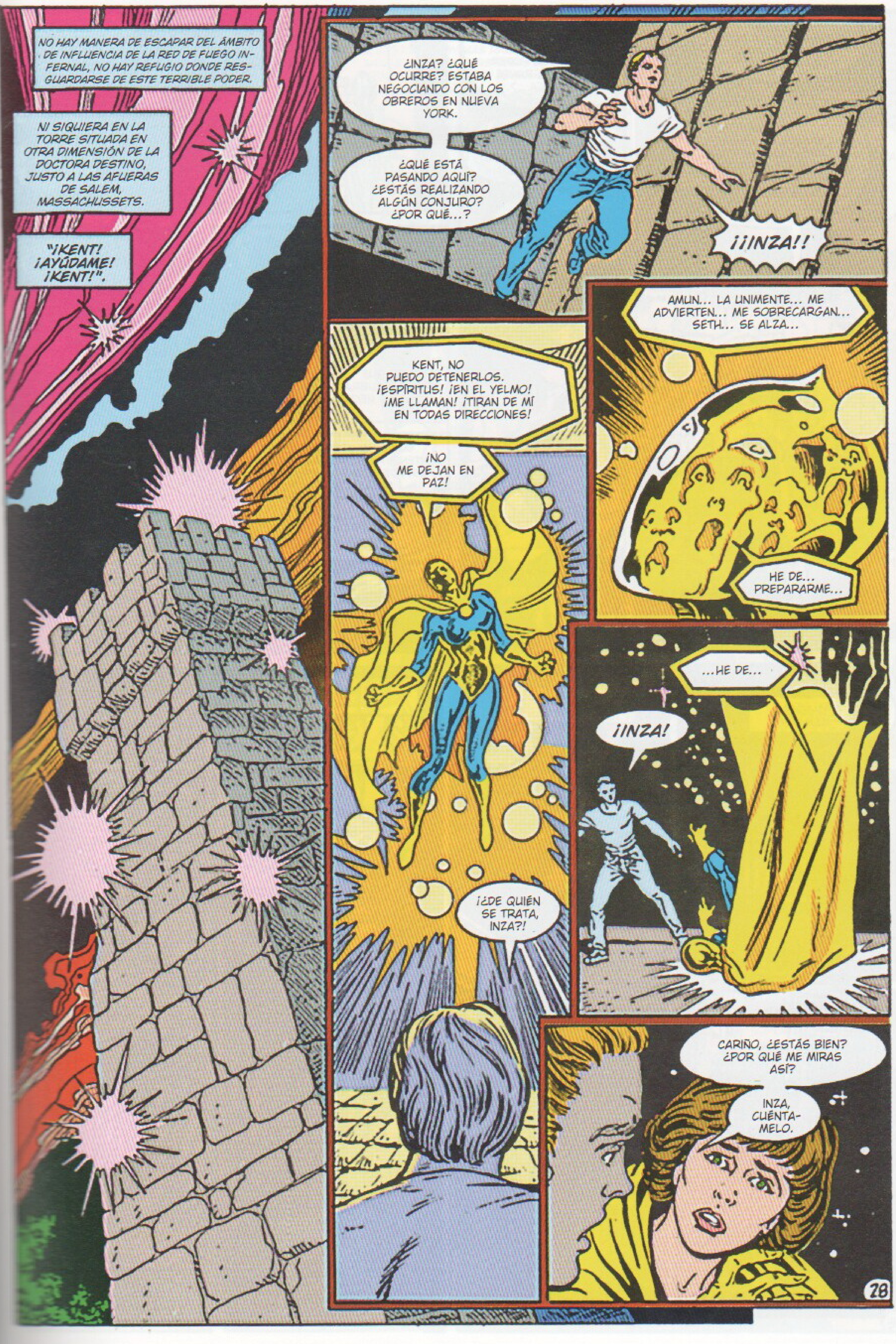
NO HAY MANERA DE ESCAPAR DEL ÁMBITO DE INFLUENCIA DE LA RED DE FUEGO INFERNAL, NO HAY REFUGIO DONDE RESGUARDARSE DE ESTE TERRIBLE PODER.
NI SIQUIERA EN LA TORRE SITUADA EN OTRA DIMENSIÓN DE LA DOCTORA DESTINO, JUSTO A LAS AFUERAS DE SALEM, MASSACHUSSETS.
"¡KENT! ¡AYÚDAME! ¡KENT!".
¿INZA? ¿QUÉ OCURRE? ESTABA NEGOCIANDO CON LOS OBREROS EN NUEVA YORK.
¿QUÉ ESTÁ PASANDO AQUÍ? ¿ESTÁS REALIZANDO ALGÚN CONJURO? ¿POR QUÉ...?
¡¡INZA!!
KENT, NO PUEDO DETENERLOS. ¡ESPÍRITUS! ¡EN EL YELMO! ¡ME LLAMAN! ¡TIRAN DE MÍ EN TODAS DIRECCIONES!
¡NO ME DEJAN EN PAZ!
¡¿DE QUIÉN SE TRATA, INZA?!
AMUN... LA UNIMENTE... ME ADVIERTEN... ME SOBRECARGAN... SETH... SE ALZA...
HE DE... PREPARARME...
...HE DE...
¡INZA!
CARIÑO, ¿ESTÁS BIEN? ¿POR QUÉ ME MIRAS ASÍ?
INZA, CUÉNTAMELO.
28

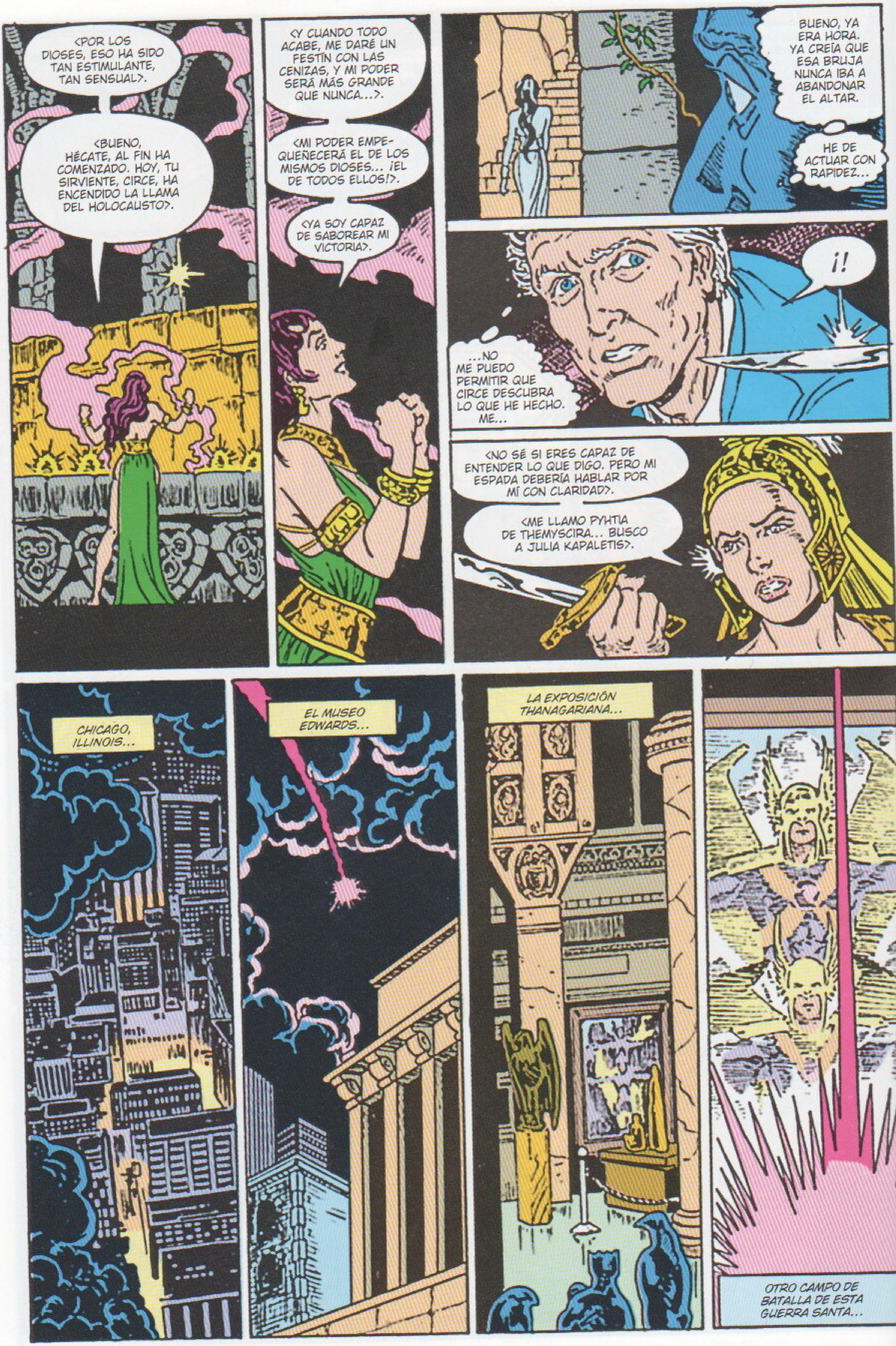

<POR LOS DIOSES, ESO HA SIDO TAN ESTIMULANTE, TAN SENSUAL>.
<BUENO, HÉCATE, AL FIN HA COMENZADO. HOY, TU SIRVIENTE, CIRCE, HA ENCENDIDO LA LLAMA DEL HOLOCAUSTO>.
<Y CUANDO TODO ACABE, ME DARÉ UN FESTÍN CON LAS CENIZAS, Y MI PODER SERÁ MÁS GRANDE QUE NUNCA...>.
<MI PODER EMPEQUEÑECERÁ EL DE LOS MISMOS DIOSES... ¡EL DE TODOS ELLOS!>.
<YA SOY CAPAZ DE SABOREAR MI VICTORIA>.
BUENO, YA ERA HORA. YA CREÍA QUE ESA BRUJA NUNCA IBA A ABANDONAR EL ALTAR.
HE DE ACTUAR CON RAPIDEZ...
¡!
...NO ME PUEDO PERMITIR QUE CIRCE DESCUBRA LO QUE HE HECHO. ME...
<NO SÉ SI ERES CAPAZ DE ENTENDER LO QUE DIGO. PERO MI ESPADA DEBERÍA HABLAR POR MÍ CON CLARIDAD>.
<ME LLAMO PYHTIA DE THEMYSCIRA... BUSCO A JULIA KAPALETIS>.
CHICAGO, ILLINOIS...
EL MUSEO EDWARDS...
LA EXPOSICIÓN THANAGARIANA...
OTRO CAMPO DE BATALLA DE ESTA GUERRA SANTA...

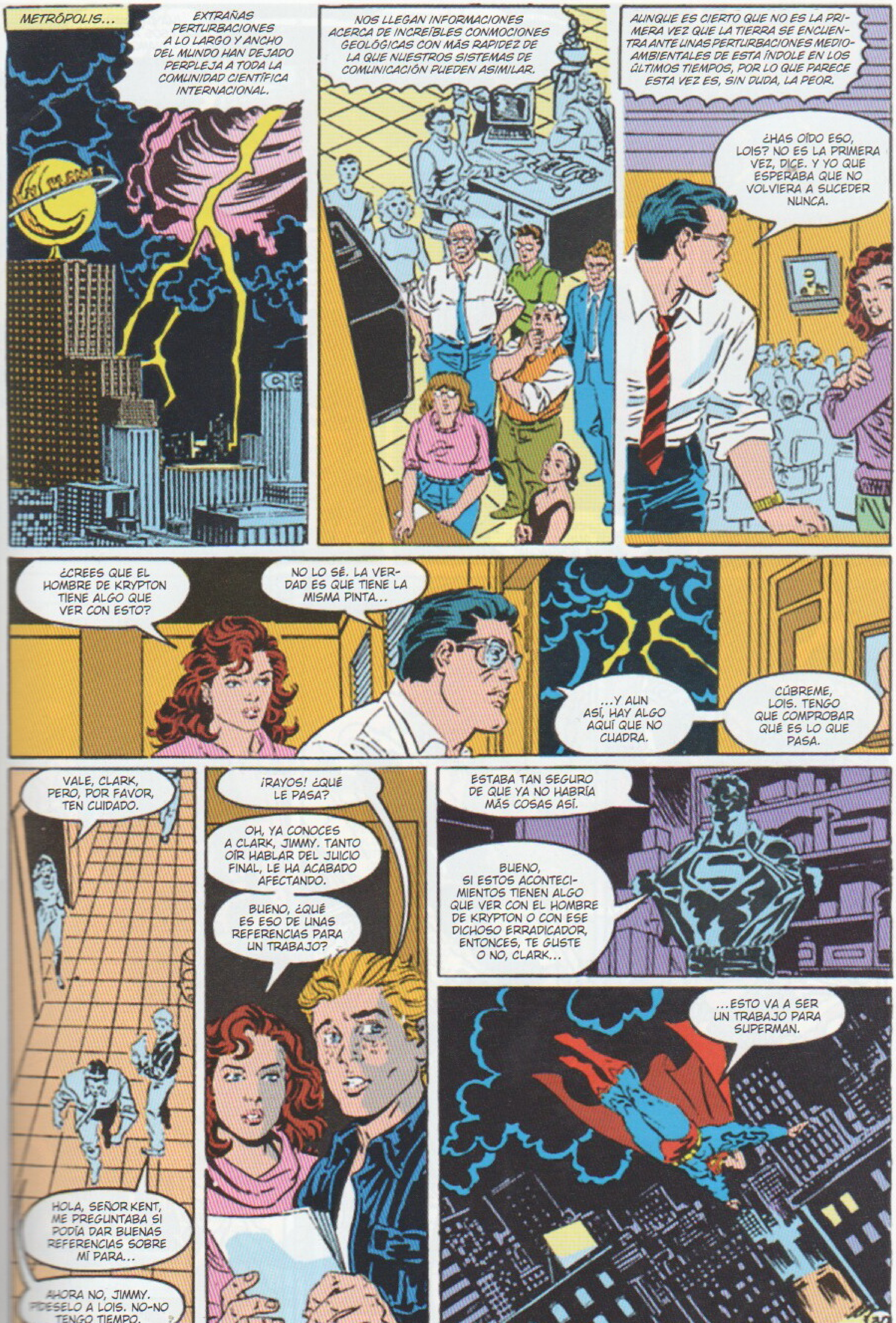
METRÓPOLIS...
EXTRAÑAS PERTURBACIONES A LO LARGO Y ANCHO DEL MUNDO HAN DEJADO PERPLEJA A TODA LA COMUNIDAD CIENTÍFICA INTERNACIONAL.
NOS LLEGAN INFORMACIONES ACERCA DE INCREÍBLES CONMOCIONES GEOLÓGICAS CON MÁS RAPIDEZ DE LA QUE NUESTROS SISTEMAS DE COMUNICACIÓN PUEDEN ASIMILAR.
AUNQUE ES CIERTO QUE NO ES LA PRIMERA VEZ QUE LA TIERRA SE ENCUENTRA ANTE UNAS PERTURBACIONES MEDIOAMBIENTALES DE ESTA ÍNDOLE EN LOS ÚLTIMOS TIEMPOS, POR LO QUE PARECE ESTA VEZ ES, SIN DUDA, LA PEOR.
¿HAS OÍDO ESO, LOIS? NO ES LA PRIMERA VEZ, DICE. Y YO QUE ESPERABA QUE NO VOLVIERA A SUCEDER NUNCA.
¿CREES QUE EL HOMBRE DE KRYPTON TIENE ALGO QUE VER CON ESTO?
NO LO SÉ. LA VERDAD ES QUE TIENE LA MISMA PINTA...
...Y AUN ASÍ, HAY ALGO AQUÍ QUE NO CUADRA.
CÚBREME, LOIS. TENGO QUE COMPROBAR QUÉ ES LO QUE PASA.
VALE, CLARK, PERO, POR FAVOR, TEN CUIDADO.
HOLA, SEÑOR KENT, ME PREGUNTABA SI PODÍA DAR BUENAS REFERENCIAS SOBRE MÍ PARA...
AHORA NO, JIMMY. PÍDESELO A LOIS. NO-NO TENGO TIEMPO.
¡RAYOS! ¿QUÉ LE PASA?
OH, YA CONOCES A CLARK, JIMMY. TANTO OÍR HABLAR DEL JUICIO FINAL, LE HA ACABADO AFECTANDO.
BUENO, ¿QUÉ ES ESO DE UNAS REFERENCIAS PARA UN TRABAJO?
ESTABA TAN SEGURO DE QUE YA NO HABRÍA MÁS COSAS ASÍ.
BUENO, SI ESTOS ACONTECIMIENTOS TIENEN ALGO QUE VER CON EL HOMBRE DE KRYPTON O CON ESE DICHOSO ERRADICADOR, ENTONCES, TE GUSTE O NO, CLARK...
...ESTO VA A SER UN TRABAJO PARA SUPERMAN.
30

NORTHPORT, LONG ISLAND, NUEVA YORK...
"¡CUIDADO!".
¡SANTO DIOS! ¡ESA FURGONETA CASI NOS MATA!
¡HA CHOCADO CON ESOS ÁRBOLES! ¡VAMOS!
ES UNA CHICA. EH, SEÑORITA... ¿ESTÁ BIEN?
¡OH-OH! ESTO NO ME GUSTA. ¡CREO QUE VA BORRACHA!
NO... NO LO CREO. ESTA CHICA NO ESTÁ BORRACHA... PARECE QUE ESTÁ EN UNA ESPECIE DE TRANCE.
DONNA... ¿DÓNDE ESTÁS, DONNA?
LILITH, LA JOVEN MÉDIUM, NO RECIBE NINGUNA RESPUESTA. LO ÚNICO QUE ES CAPAZ DE OÍR ES LA VOZ DE UNA QUERIDA AMIGA QUE SUFRE TORMENTO.
Y LO ÚNICO QUE LILITH SABE CON SEGURIDAD ES QUE SU COMPAÑERA EN LOS TITANES, DONNA TROY, MÁS CONOCIDA COMO TROIA, SE ENCUENTRA EN GRAN PELIGRO.
¡LA BATALLA DEL OLIMPO RUGE CUAL TERRIBLE TORMENTA DESATADA!
UN PODER SIN IGUAL SE HA DESENCADENADO EN UNA ORGÍA DE DESTRUCCIÓN.
LOS DIOSES BUSCAN DESTRUIR A LOS DIOSES, Y CON CADA GOLPE DEVASTADOR, EL CENTRO DEL UNIVERSO SE CONVULSIONA.
TOSE SANGRE, Y SE QUEDA SIN VIDA.
31

¡DETENTE, CAPITÁN MARVEL! ¡ESTA LUCHA VA A DESTRUIR TODO EL UNIVERSO!
ES INÚTIL. ESA CHISPA DE JUVENTUD QUE LE CARACTERIZABA YA NO ESTÁ EN SU MIRADA. ESTÁ EMBRUJADO.
SU PODER Y SU VELOCIDAD SON INCREÍBLES. NO PUEDO QUEDARME A LA DEFENSIVA. HAY MUCHO EN JUEGO.
AUNQUE SE ME ROMPA EL CORAZÓN CON SOLO PENSARLO. HE DE RESPONDER...
...AUNQUE LA LUCHA SEA A MUERTE.
POR LOS CIELOS... ¿POR QUÉ TENGO LA SENSACIÓN DE QUE CONOZCO...
...A ESE GLADIADOR DE ROJO...?
MIENTRAS EL SEÑOR DE LOS CIELOS GRIEGO OBSERVA, LOS DOS CAMPEONES SE LANZAN UNO SOBRE OTRO DE CABEZA.
PARA...
¡¡NO!!
¡¡LOS HAS DESTRUIDO!! ¡MALDITO SEAS, JÚPITER! ¿POR QUÉ...?
¡NO HE SIDO YO! ¡ESE RAYO NO ERA MÍO!
NO, JÚPITER... ¡HE SIDO YO!
ESTOY SEGURO DE QUE NO CREÍAIS QUE LIBRAROS DE MÍ IBA A SER TAN FÁCIL.
NO PODÍA PERMITIR QUE UTILIZASEIS A ESE NIÑO DE ESA MANERA. MI RAYO SOLO HA HECHO UN AGUJERO EN EL MURO DEL OLIMPO...
...DE MODO QUE PUDIERA LANZAR AL CHICO Y A LA AMAZONA LEJOS DE VUESTRO ÁMBITO DE INFLUENCIA.
Y AHORA...
Y DE ESTE MODO, EL UNIVERSO ES APUÑALADO UNA VEZ MÁS...
LAS DAGAS DE LA GUERRA SE CLAVAN PROFUNDAMENTE EN SU CORAZÓN...
32

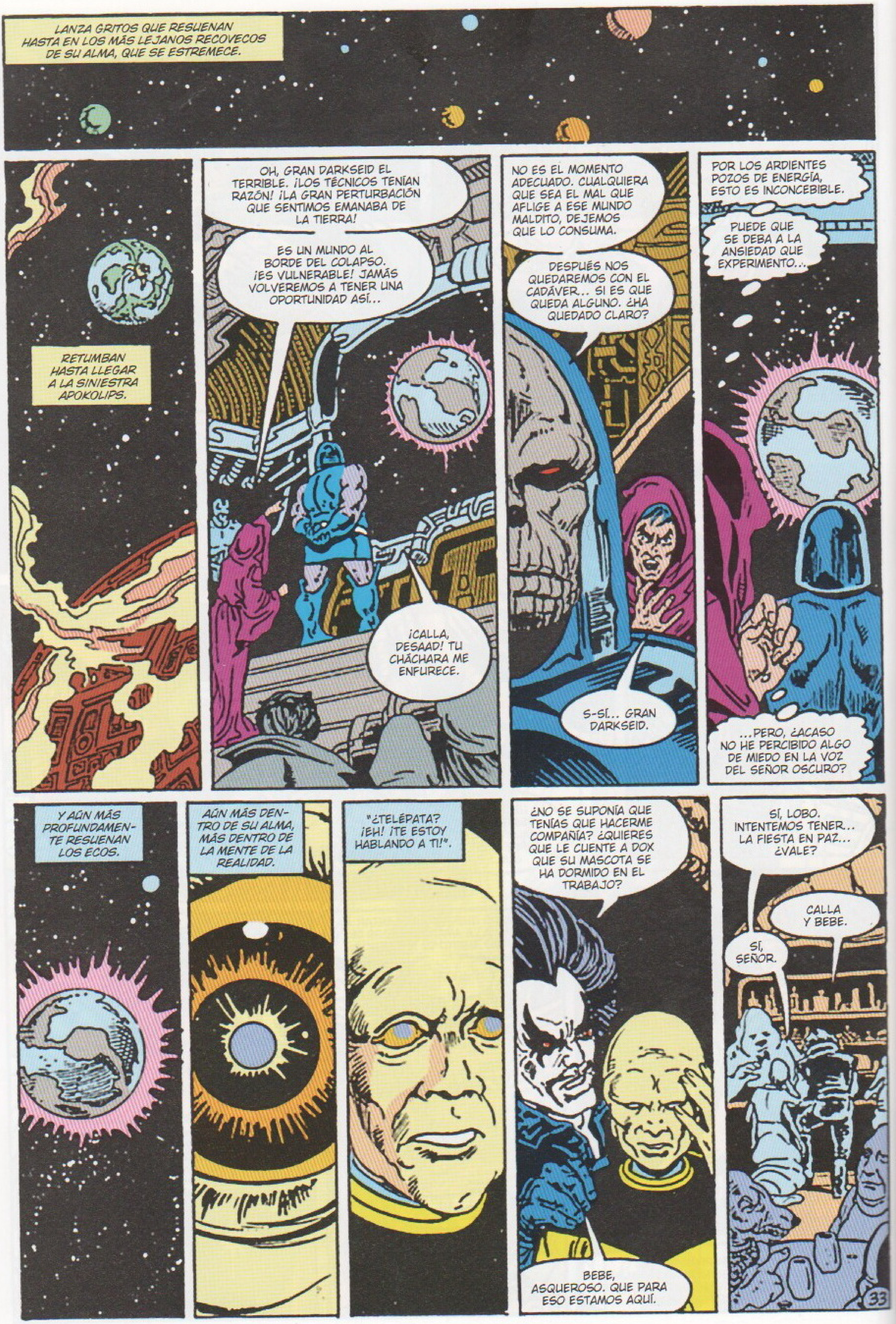
LANZA GRITOS QUE RESUENAN HASTA EN LOS MÁS LEJANOS RECOVECOS DE SU ALMA, QUE SE ESTREMECE.
RETUMBAN HASTA LLEGAR A LA SINIESTRA APOKOLIPS.
OH, GRAN DARKSEID EL TERRIBLE. ¡LOS TÉCNICOS TENÍAN RAZÓN! ¡LA GRAN PERTURBACIÓN QUE SENTIMOS EMANABA DE LA TIERRA!
ES UN MUNDO AL BORDE DEL COLAPSO. ¡ES VULNERABLE! JAMÁS VOLVEREMOS A TENER UNA OPORTUNIDAD ASÍ...
¡CALLA, DESAAD! TU CHÁCHARA ME ENFURECE.
NO ES EL MOMENTO ADECUADO. CUALQUIERA QUE SEA EL MAL QUE AFLIGE A ESE MUNDO MALDITO, DEJEMOS QUE LO CONSUMA.
DESPUÉS NOS QUEDAREMOS CON EL CADÁVER... SI ES QUE QUEDA ALGUNO. ¿HA QUEDADO CLARO?
S-SÍ... GRAN DARKSEID.
POR LOS ARDIENTES POZOS DE ENERGÍA, ESTO ES INCONCEBIBLE.
PUEDE QUE SE DEBA A LA ANSIEDAD QUE EXPERIMENTO...
...PERO, ¿ACASO NO HE PERCIBIDO ALGO DE MIEDO EN LA VOZ DEL SEÑOR OSCURO?
Y AÚN MÁS PROFUNDAMENTE RESUENAN LOS ECOS.
AÚN MÁS DENTRO DE SU ALMA, MÁS DENTRO DE LA MENTE DE LA REALIDAD.
"¿TELÉPATA? ¡EH! ¡TE ESTOY HABLANDO A TI!".
¿NO SE SUPONÍA QUE TENÍAS QUE HACERME COMPAÑÍA? ¿QUIERES QUE LE CUENTE A DOX QUE SU MASCOTA SE HA DORMIDO EN EL TRABAJO?
BEBE, ASQUEROSO. QUE PARA ESO ESTAMOS AQUÍ.
SÍ, LOBO. INTENTEMOS TENER... LA FIESTA EN PAZ... ¿VALE?
CALLA Y BEBE.
SÍ, SEÑOR.
33

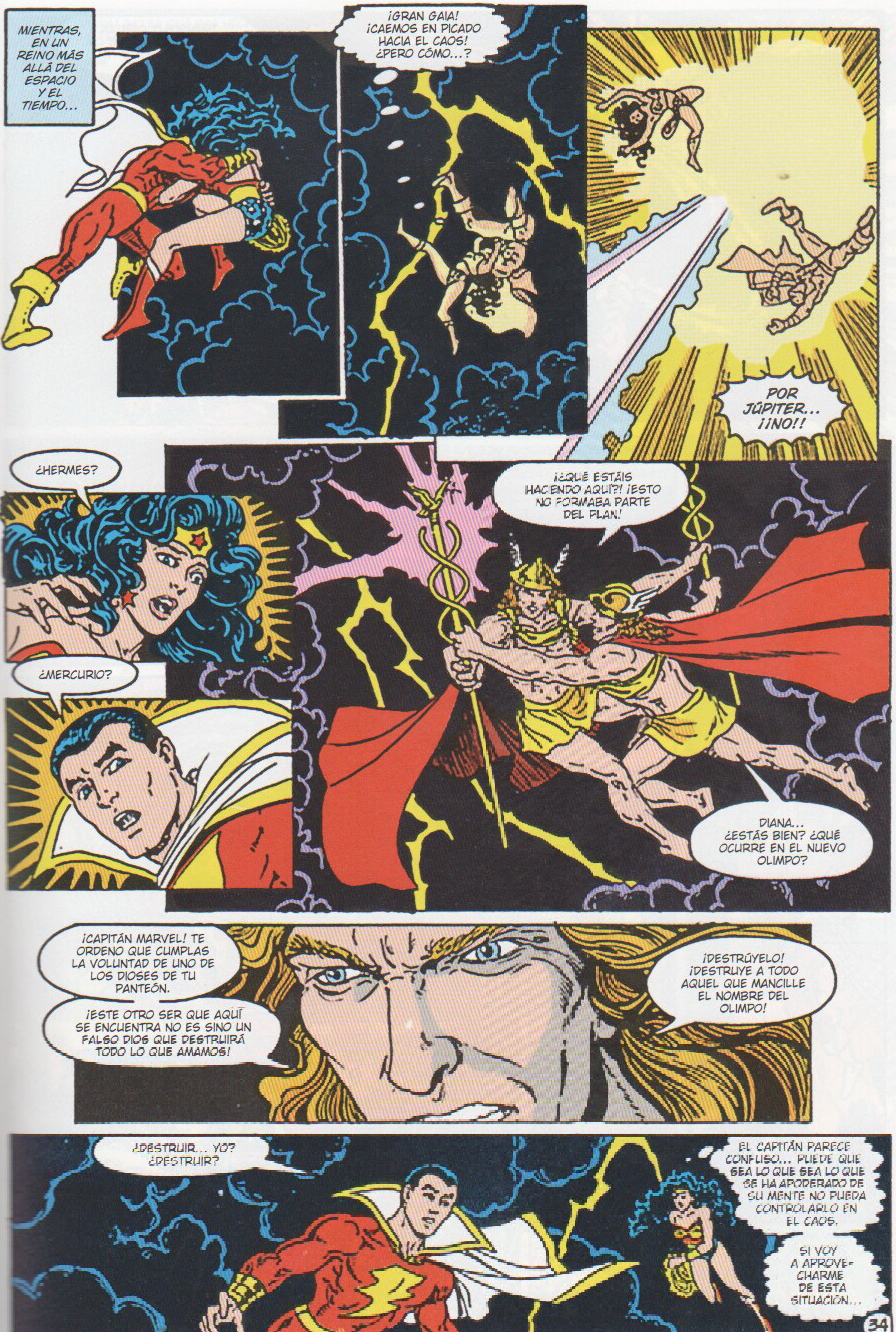
MIENTRAS, EN UN REINO MÁS ALLÁ DEL ESPACIO Y EL TIEMPO...
¡GRAN GAIA! ¡CAEMOS EN PICADO HACIA EL CAOS! ¿PERO CÓMO...?
POR JÚPITER... ¡¡NO!!
¿HERMES?
¿MERCURIO?
¡¿QUÉ ESTÁIS HACIENDO AQUÍ?! ¡ESTO NO FORMABA PARTE DEL PLAN!
DIANA... ¿ESTÁS BIEN? ¿QUÉ OCURRE EN EL NUEVO OLIMPO?
¡CAPITÁN MARVEL! TE ORDENO QUE CUMPLAS LA VOLUNTAD DE UNO DE LOS DIOSES DE TU PANTEÓN.
¡ESTE OTRO SER QUE AQUÍ SE ENCUENTRA NO ES SINO UN FALSO DIOS QUE DESTRUIRÁ TODO LO QUE AMAMOS!
¡DESTRÚYELO! ¡DESTRUYE A TODO AQUEL QUE MANCILLE EL NOMBRE DEL OLIMPO!
¿DESTRUIR... YO? ¿DESTRUIR?
EL CAPITÁN PARECE CONFUSO... PUEDE QUE SEA LO QUE SEA LO QUE SE HA APODERADO DE SU MENTE NO PUEDA CONTROLARLO EN EL CAOS.
SI VOY A APROVECHARME DE ESTA SITUACIÓN...
34

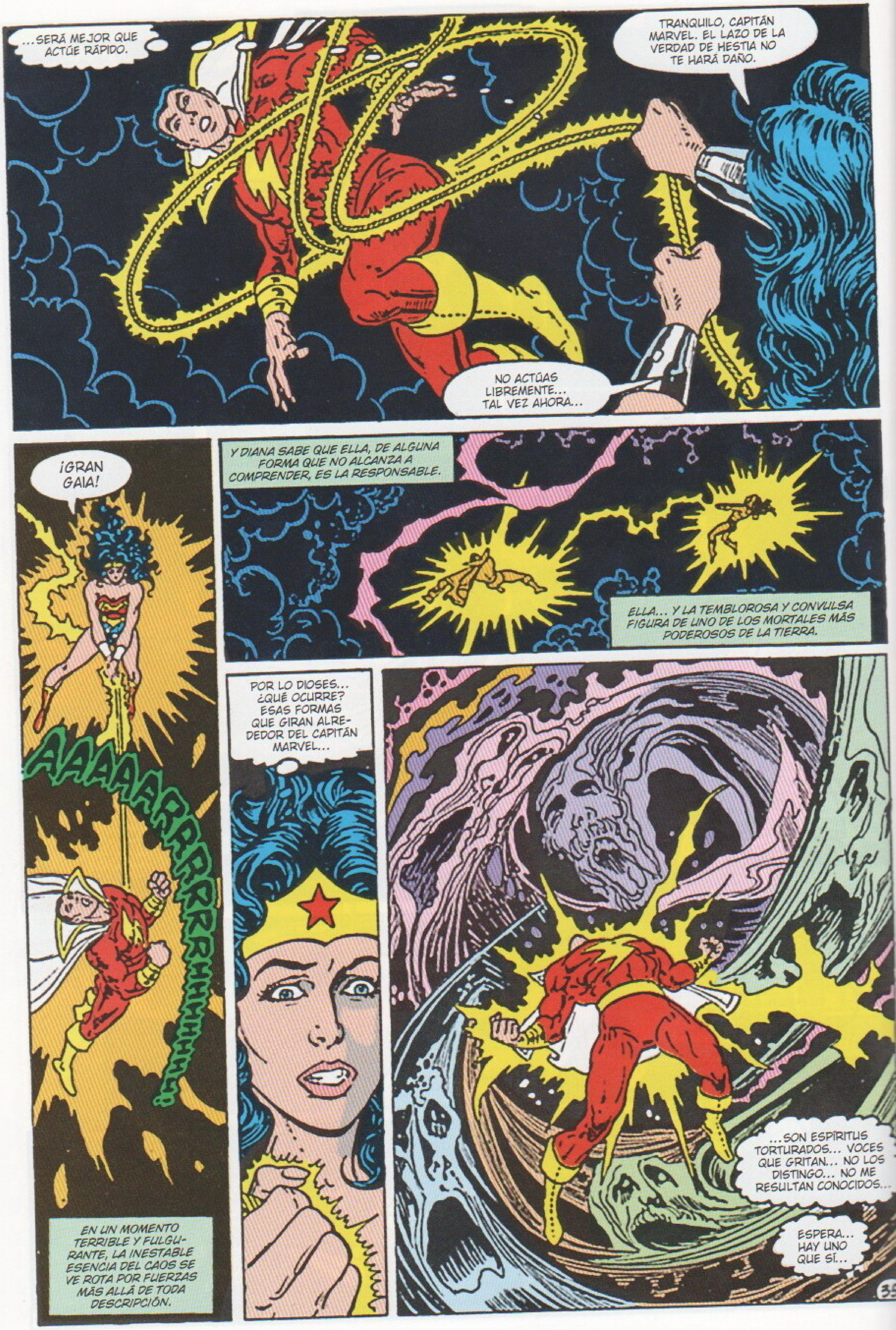
...SERÁ MEJOR QUE ACTÚE RÁPIDO.
TRANQUILO, CAPITÁN MARVEL. EL LAZO DE LA VERDAD DE HESTIA NO TE HARÁ DAÑO.
NO ACTÚAS LIBREMENTE... TAL VEZ AHORA...
¡GRAN GAIA!
AAAAARRRRRRHHHHHHH!
EN UN MOMENTO TERRIBLE Y FULGURANTE, LA INESTABLE ESENCIA DEL CAOS SE VE ROTA POR FUERZAS MÁS ALLÁ DE TODA DESCRIPCIÓN.
Y DIANA SABE QUE ELLA, DE ALGUNA FORMA QUE NO ALCANZA A COMPRENDER, ES LA RESPONSABLE.
ELLA... Y LA TEMBLOROSA Y CONVULSA FIGURA DE UNO DE LOS MORTALES MÁS PODEROSOS DE LA TIERRA.
POR LO DIOSES... ¿QUÉ OCURRE? ESAS FORMAS QUE GIRAN ALREDEDOR DEL CAPITÁN MARVEL...
...SON ESPÍRITUS TORTURADOS... VOCES QUE GRITAN... NO LOS DISTINGO... NO ME RESULTAN CONOCIDOS...
ESPERA... HAY UNO QUE SÍ...
35

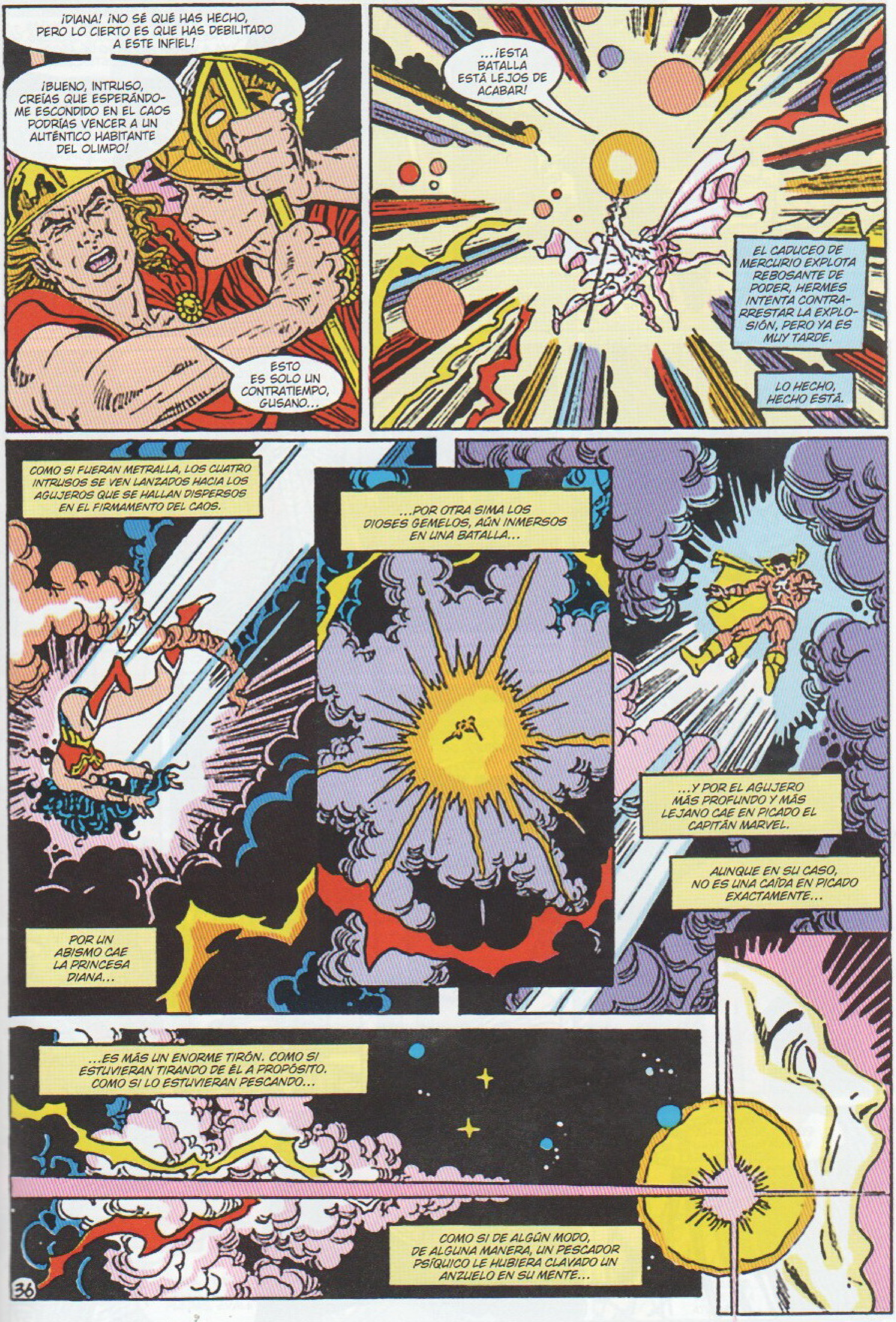
¡DIANA! ¡NO SÉ QUÉ HAS HECHO, PERO LO CIERTO ES QUE HAS DEBILITADO A ESTE INFIEL!
¡BUENO, INTRUSO, CREÍAS QUE ESPERÁNDOME ESCONDIDO EN EL CAOS PODRÍAS VENCER A UN AUTÉNTICO HABITANTE DEL OLIMPO!
ESTO ES SOLO UN CONTRATIEMPO, GUSANO...
...¡ESTA BATALLA ESTÁ LEJOS DE ACABAR!
EL CADUCEO DE MERCURIO EXPLOTA REBOSANTE DE PODER. HERMES INTENTA CONTRARRESTAR LA EXPLOSIÓN, PERO YA ES MUY TARDE.
LO HECHO, HECHO ESTÁ.
COMO SI FUERAN METRALLA, LOS CUATRO INTRUSOS SE VEN LANZADOS HACIA LOS AGUJEROS QUE SE HALLAN DISPERSOS EN EL FIRMAMENTO DEL CAOS.
POR UN ABISMO CAE LA PRINCESA DIANA...
...POR OTRA SIMA LOS DIOSES GEMELOS, AÚN INMERSOS EN UNA BATALLA...
...Y POR EL AGUJERO MÁS PROFUNDO Y MÁS LEJANO CAE EN PICADO EL CAPITÁN MARVEL.
AUNQUE EN SU CASO, NO ES UNA CAÍDA EN PICADO EXACTAMENTE...
...ES MÁS UN ENORME TIRÓN. COMO SI ESTUVIERAN TIRANDO DE ÉL A PROPÓSITO. COMO SI LO ESTUVIERAN PESCANDO...
COMO SI DE ALGÚN MODO, DE ALGUNA MANERA, UN PESCADOR PSÍQUICO LE HUBIERA CLAVADO UN ANZUELO EN SU MENTE...
36

¡GUIZO FETAL! ¿Y AHORA QUÉ RAYOS TE PASA?
SE ACABÓ. ¡NO LE VIENE BIEN A MI REPUTACIÓN SALIR POR AHÍ CON UN ENCLENQUE QUE NO ES NI SIQUIERA CAPAZ DE AGUANTAR LOS CUBATAS BISMOLLIANOS!
QUÉDATE AHÍ, FLOJUCHO. LOBO SE VA A METER ESTA AGUA CON GAS ENTRE PECHO Y ESPALDA Y DESPUÉS SE VA A VER SI HAY ALGO DE ACCIÓN DE VERDAD EN ESTE ESTERCOLERO.
PUEDE QUE HAYA ALGÚN TIPO DURO POR AHÍ ESPERANDO A QUE LE AMPUTEN ALGO O...
¡CRAASSH!
¡RECÓRCHOLIS! ¿CÓMO HE LLEGADO HASTA AQUÍ? ESTO NO ES KANSAS, SEGURO... NI OZ... CREO.
LO ÚLTIMO QUE RECUERDO ES ESTAR HABLANDO CON MARY...
...Y LUEGO... ¡ZAS! HE ATERRIZADO SOBRE ALGO DURO.
OH-OH.
LO SIENTO, SEÑOR. HA SIDO UN ACCIDENTE. CON MUCHO GUSTO LE PAGO LA BEBIDA...
VAYA, VAYA... PEDID Y SE OS DARÁ... ESTO VA SER EL FESTIVAL DE LAS AMPUTACIONES...
ACÉPTALO, LOBO... DIOS EXISTE.
37

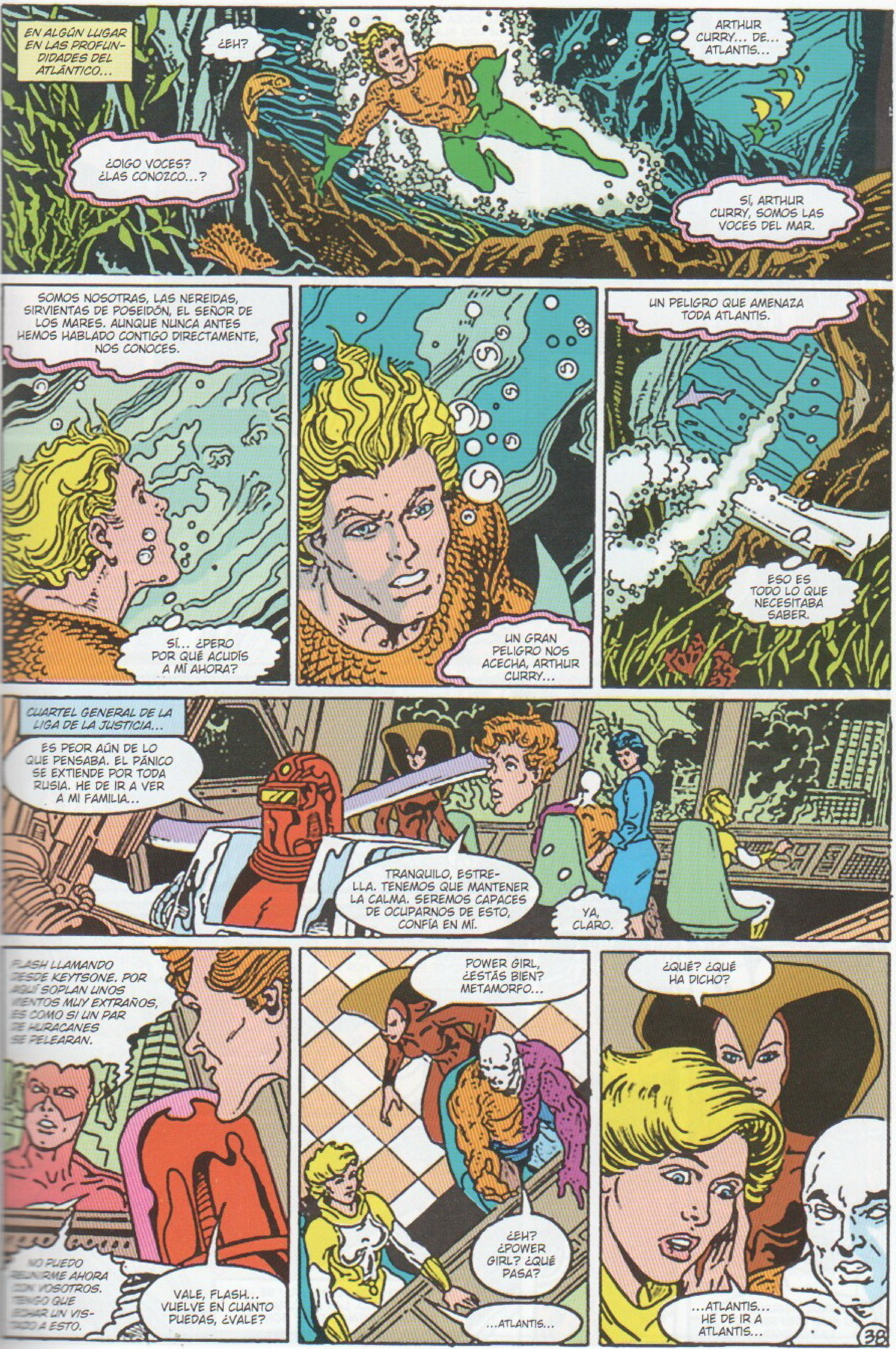

EN ALGÚN LUGAR EN LAS PROFUNDIDADES DEL ATLÁNTICO...
¿EH?
ARTHUR CURRY... DE... ATLANTIS...
¿OIGO VOCES? ¿LAS CONOZCO...?
SÍ, ARTHUR CURRY, SOMOS LAS VOCES DEL MAR.
SOMOS NOSOTRAS, LAS NEREIDAS, SIRVIENTAS DE POSEIDÓN, EL SEÑOR DE LOS MARES. AUNQUE NUNCA ANTES HEMOS HABLADO CONTIGO DIRECTAMENTE, NOS CONOCES.
SÍ... ¿PERO POR QUÉ ACUDÍS A MÍ AHORA?
UN GRAN PELIGRO NOS ACECHA, ARTHUR CURRY...
UN PELIGRO QUE AMENAZA TODA ATLANTIS.
ESO ES TODO LO QUE NECESITABA SABER.
CUARTEL GENERAL DE LA LIGA DE LA JUSTICIA...
ES PEOR AÚN DE LO QUE PENSABA. EL PÁNICO SE EXTIENDE POR TODA RUSIA. HE DE IR A VER A MI FAMILIA...
TRANQUILO, ESTRELLA. TENEMOS QUE MANTENER LA CALMA. SEREMOS CAPACES DE OCUPARNOS DE ESTO, CONFÍA EN MÍ.
YA, CLARO.
FLASH LLAMANDO DESDE KEYTSONE. POR AQUÍ SOPLAN UNOS VIENTOS MUY EXTRAÑOS, ES COMO SI UN PAR DE HURACANES SE PELEARAN.
NO PUEDO REUNIRME AHORA CON VOSOTROS. TENGO QUE ECHAR UN VISTAZO A ESTO.
VALE, FLASH... VUELVE EN CUANTO PUEDAS, ¿VALE?
POWER GIRL, ¿ESTÁS BIEN? METAMORFO...
¿EH? ¿POWER GIRL? ¿QUÉ PASA?
...ATLANTIS...
¿QUÉ? ¿QUÉ HA DICHO?
...ATLANTIS... HE DE IR A ATLANTIS...
38

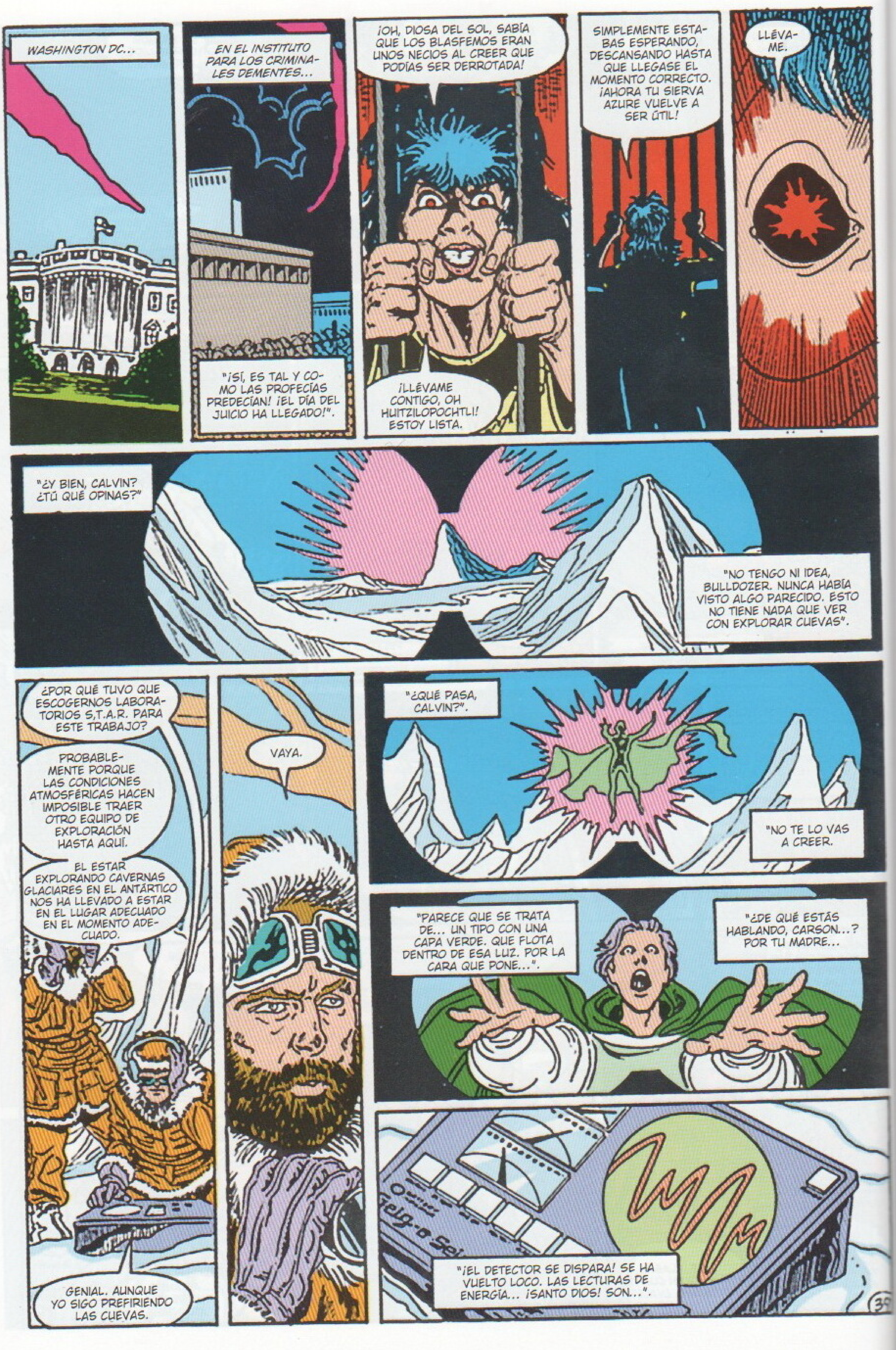
WASHINGTON DC...
EN EL INSTITUTO PARA LOS CRIMINALES DEMENTES...
"¡SÍ, ES TAL Y COMO LAS PROFECÍAS PREDECÍAN! ¡EL DÍA DEL JUICIO HA LLEGADO!".
¡OH, DIOSA DEL SOL, SABÍA QUE LOS BLASFEMOS ERAN UNOS NECIOS AL CREER QUE PODÍAS SER DERROTADA!
¡LLÉVAME CONTIGO, OH HUITZILOPOCHTLI! ESTOY LISTA.
SIMPLEMENTE ESTABAS ESPERANDO, DESCANSANDO HASTA QUE LLEGASE EL MOMENTO CORRECTO. ¡AHORA TU SIERVA AZURE VUELVE A SER ÚTIL!
LLÉVAME.
"¿Y BIEN, CALVIN? ¿TÚ QUÉ OPINAS?"
"NO TENGO NI IDEA, BULLDOZER. NUNCA HABÍA VISTO ALGO PARECIDO. ESTO NO TIENE NADA QUE VER CON EXPLORAR CUEVAS".
¿POR QUÉ TUVO QUE ESCOGERNOS LABORATORIOS S.T.A.R. PARA ESTE TRABAJO?
PROBABLEMENTE PORQUE LAS CONDICIONES ATMOSFÉRICAS HACEN IMPOSIBLE TRAER OTRO EQUIPO DE EXPLORACIÓN HASTA AQUÍ.
EL ESTAR EXPLORANDO CAVERNAS GLACIARES EN EL ANTÁRTICO NOS HA LLEVADO A ESTAR EN EL LUGAR ADECUADO EN EL MOMENTO ADECUADO.
GENIAL. AUNQUE YO SIGO PREFIRIENDO LAS CUEVAS.
VAYA.
"¿QUÉ PASA, CALVIN?".
"NO TE LO VAS A CREER.
"PARECE QUE SE TRATA DE... UN TIPO CON UNA CAPA VERDE. QUE FLOTA DENTRO DE ESA LUZ. POR LA CARA QUE PONE...".
"¿DE QUÉ ESTÁS HABLANDO, CARSON...? POR TU MADRE...
"¡EL DETECTOR SE DISPARA! SE HA VUELTO LOCO. LAS LECTURAS DE ENERGÍA... ¡SANTO DIOS! SON...".

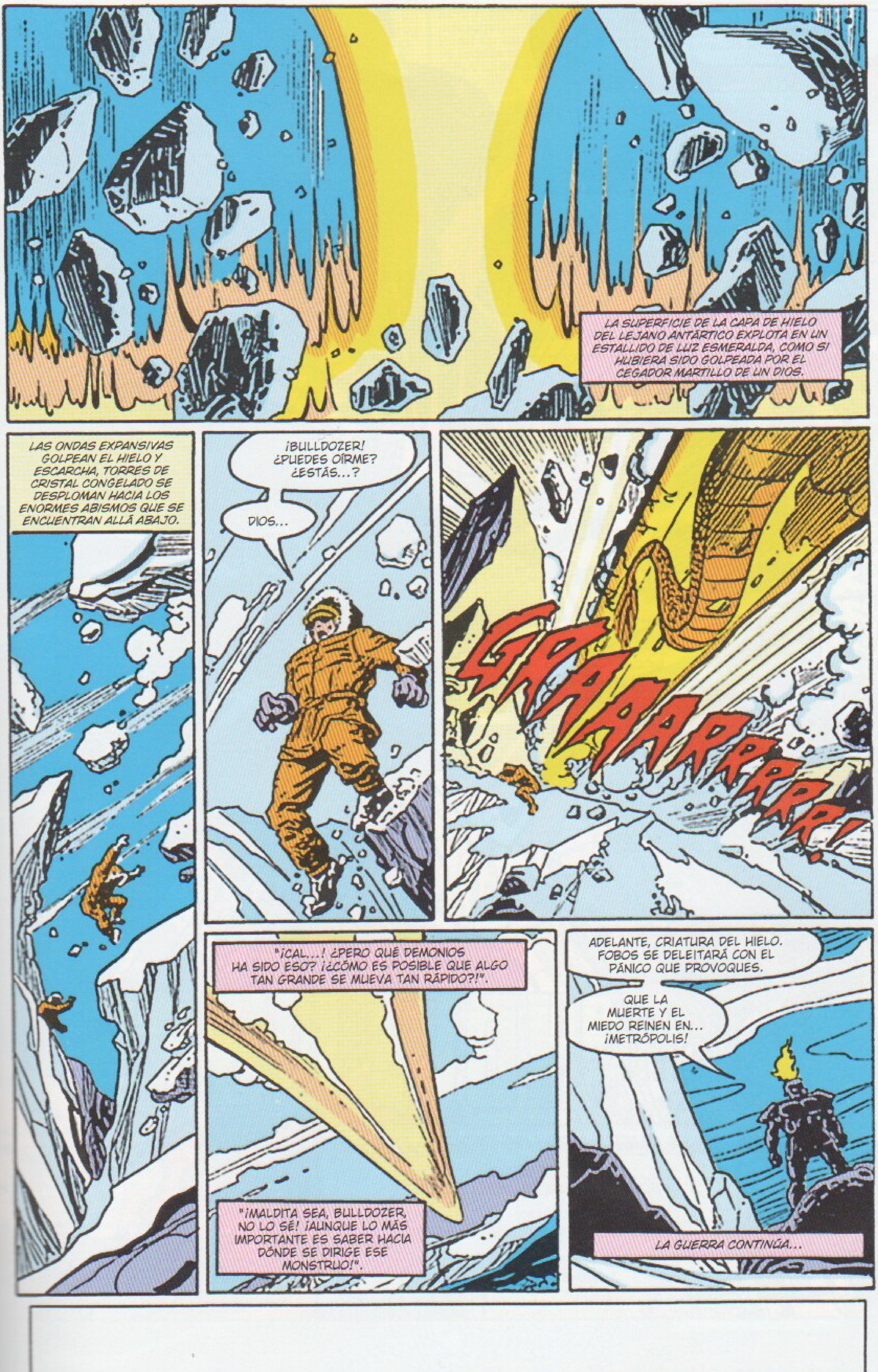

LA SUPERFICIE DE LA CAPA DE HIELO DEL LEJANO ANTÁRTICO EXPLOTA EN UN ESTALLIDO DE LUZ ESMERALDA, COMO SI HUBIERA SIDO GOLPEADA POR EL CEGADOR MARTILLO DE UN DIOS.
LAS ONDAS EXPANSIVAS GOLPEAN EL HIELO Y ESCARCHA, TORRES DE CRISTAL CONGELADO SE DESPLOMAN HACIA LOS ENORMES ABISMOS QUE SE ENCUENTRAN ALLÁ ABAJO.
¡BULLDOZER! ¿PUEDES OÍRME? ¿ESTÁS...?
DIOS...
GRAAARRRRR!
"¡CAL...! ¿PERO QUÉ DEMONIOS HA SIDO ESO? ¡¿CÓMO ES POSIBLE QUE ALGO TAN GRANDE SE MUEVA TAN RÁPIDO?!".
"¡MALDITA SEA, BULLDOZER, NO LO SÉ! ¡AUNQUE LO MÁS IMPORTANTE ES SABER HACIA DÓNDE SE DIRIGE ESE MONSTRUO!".
ADELANTE, CRIATURA DEL HIELO. FOBOS SE DELEITARÁ CON EL PÁNICO QUE PROVOQUES.
QUE LA MUERTE Y EL MIEDO REINEN EN... ¡METRÓPOLIS!
LA GUERRA CONTINÚA...

*LA GUERRA SANTA

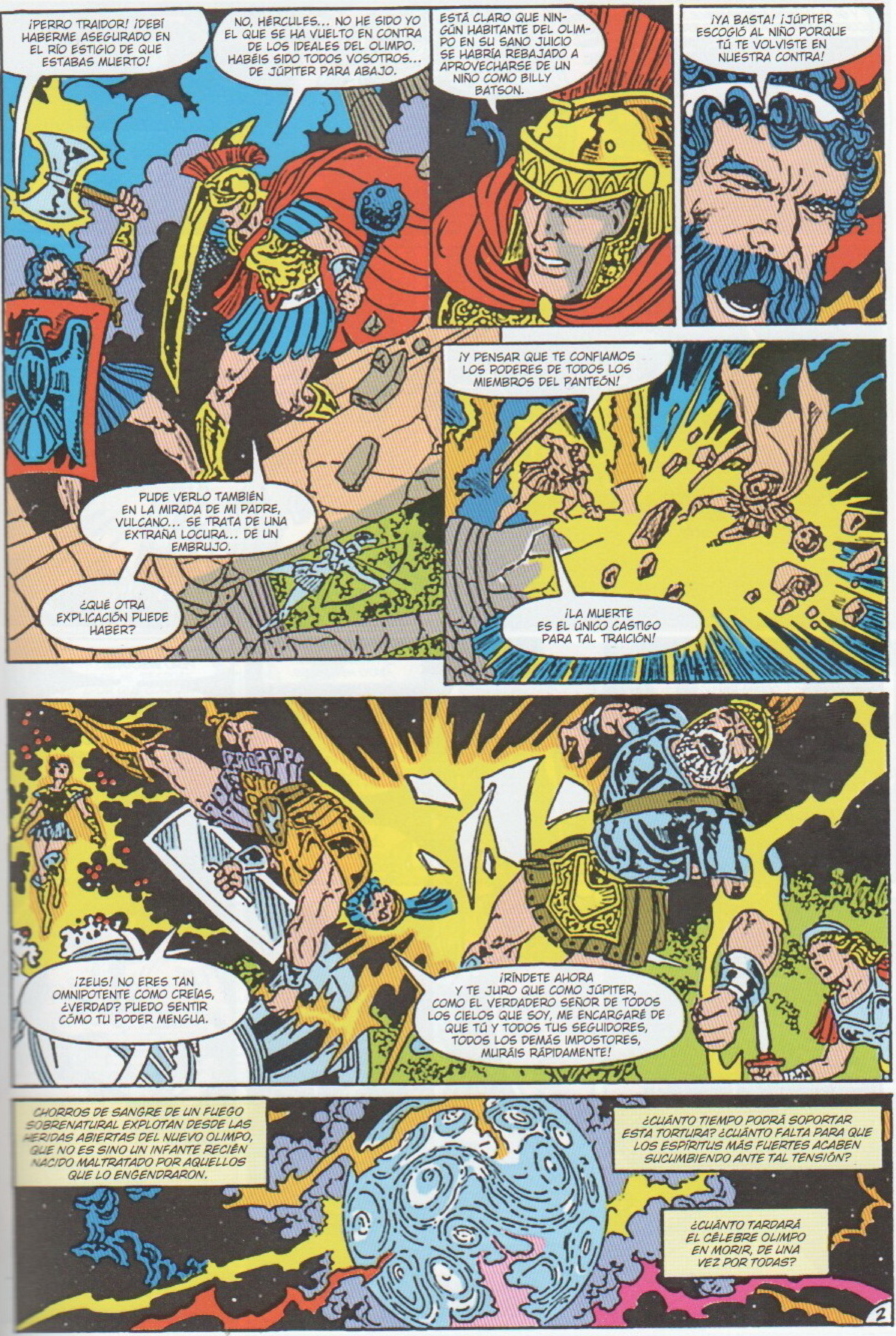
¡PERRO TRAIDOR! ¡DEBÍ HABERME ASEGURADO EN EL RÍO ESTIGIO DE QUE ESTABAS MUERTO!
NO, HÉRCULES... NO HE SIDO YO EL QUE SE HA VUELTO EN CONTRA DE LOS IDEALES DEL OLIMPO. HABÉIS SIDO TODOS VOSOTROS... DE JÚPITER PARA ABAJO.
ESTÁ CLARO QUE NINGÚN HABITANTE DEL OLIMPO EN SU SANO JUICIO SE HABRÍA REBAJADO A APROVECHARSE DE UN NIÑO COMO BILLY BATSON.
¡YA BASTA! ¡JÚPITER ESCOGIÓ AL NIÑO PORQUE TÚ TE VOLVISTE EN NUESTRA CONTRA!
PUDE VERLO TAMBIÉN EN LA MIRADA DE MI PADRE, VULCANO... SE TRATA DE UNA EXTRAÑA LOCURA... DE UN EMBRUJO.
¿QUÉ OTRA EXPLICACIÓN PUEDE HABER?
¡Y PENSAR QUE TE CONFIAMOS LOS PODERES DE TODOS LOS MIEMBROS DEL PANTEÓN!
¡LA MUERTE ES EL ÚNICO CASTIGO PARA TAL TRAICIÓN!
¡ZEUS! NO ERES TAN OMNIPOTENTE COMO CREÍAS, ¿VERDAD? PUEDO SENTIR CÓMO TU PODER MENGUA.
¡RÍNDETE AHORA Y TE JURO QUE COMO JÚPITER, COMO EL VERDADERO SEÑOR DE TODOS LOS CIELOS QUE SOY, ME ENCARGARÉ DE QUE TÚ Y TODOS TUS SEGUIDORES, TODOS LOS DEMÁS IMPOSTORES, MURÁIS RÁPIDAMENTE!
CHORROS DE SANGRE DE UN FUEGO SOBRENATURAL EXPLOTAN DESDE LAS HERIDAS ABIERTAS DEL NUEVO OLIMPO, QUE NO ES SINO UN INFANTE RECIÉN NACIDO MALTRATADO POR AQUELLOS QUE LO ENGENDRARON.
¿CUÁNTO TIEMPO PODRÁ SOPORTAR ESTA TORTURA? ¿CUÁNTO FALTA PARA QUE LOS ESPÍRITUS MÁS FUERTES ACABEN SUCUMBIENDO ANTE TAL TENSIÓN?
¿CUÁNTO TARDARÁ EL CÉLEBRE OLIMPO EN MORIR, DE UNA VEZ POR TODAS?
2

Y SI EL OLIMPO DESAPARECE... ¿CORRERÁ GAIA LA MISMA SUERTE?
LA DIOSA TIERRA SE ESTREMECE MIENTRAS SU PECHO SE ALZA ENTRE ESPASMOS DE UN DOLOR MÁS ALLÁ DE LO IMAGINABLE.
Y EN THEMYSCIRA DONDE EL CORAZÓN DE GAIA LATE CON MÁS FUERZA, LOS RAYOS DESGARRADORES DE UNA DIVINIDAD ENLOQUECIDA CAEN CON MÁS FUERZA QUE EN CUALQUIER OTRO LUGAR.
CON CADA NUEVO GOLPE QUE UN DIOS DA A OTRO, EL ESPLENDOR DE LO QUE UNA VEZ FUE LA JOYA DE LA CORONA DE GAIA SUFRE EN PROPORCIÓN.
<¡TENEMOS QUE BUSCAR UN LUGAR DONDE REFUGIARNOS!>.
<¿DÓNDE? ¿ADÓNDE PODEMOS HUIR? ¡TODA LA ISLA TIEMBLA!>.
<¿ES UN MILAGRO QUE THEMYSCIRA SIGA EN PIE!>.
SÍ. UN MILAGRO.
UN MILAGRO LLAMADO HERACLES.
ME HAS DEBIDO DE TOMAR POR TONTO, ATLAS... ¿ESTO ERA LO QUE BUSCABAS DESDE UN PRINCIPIO?
¿OBLIGARME A SOPORTAR EL PESO DE ESTA ISLA AHORA QUE HAS DESAPARECIDO?*
*EN WONDER WOMAN #58.
QUÉ TRUCO TAN VIEJO... PERO EFECTIVO.
SI THEMYSCIRA HA DE SOBREVIVIR, ENTONCES HE DE PERMANECER AQUÍ... CUAL PRISIONERO.
QUE LOS DIOSES ME PERDONEN...

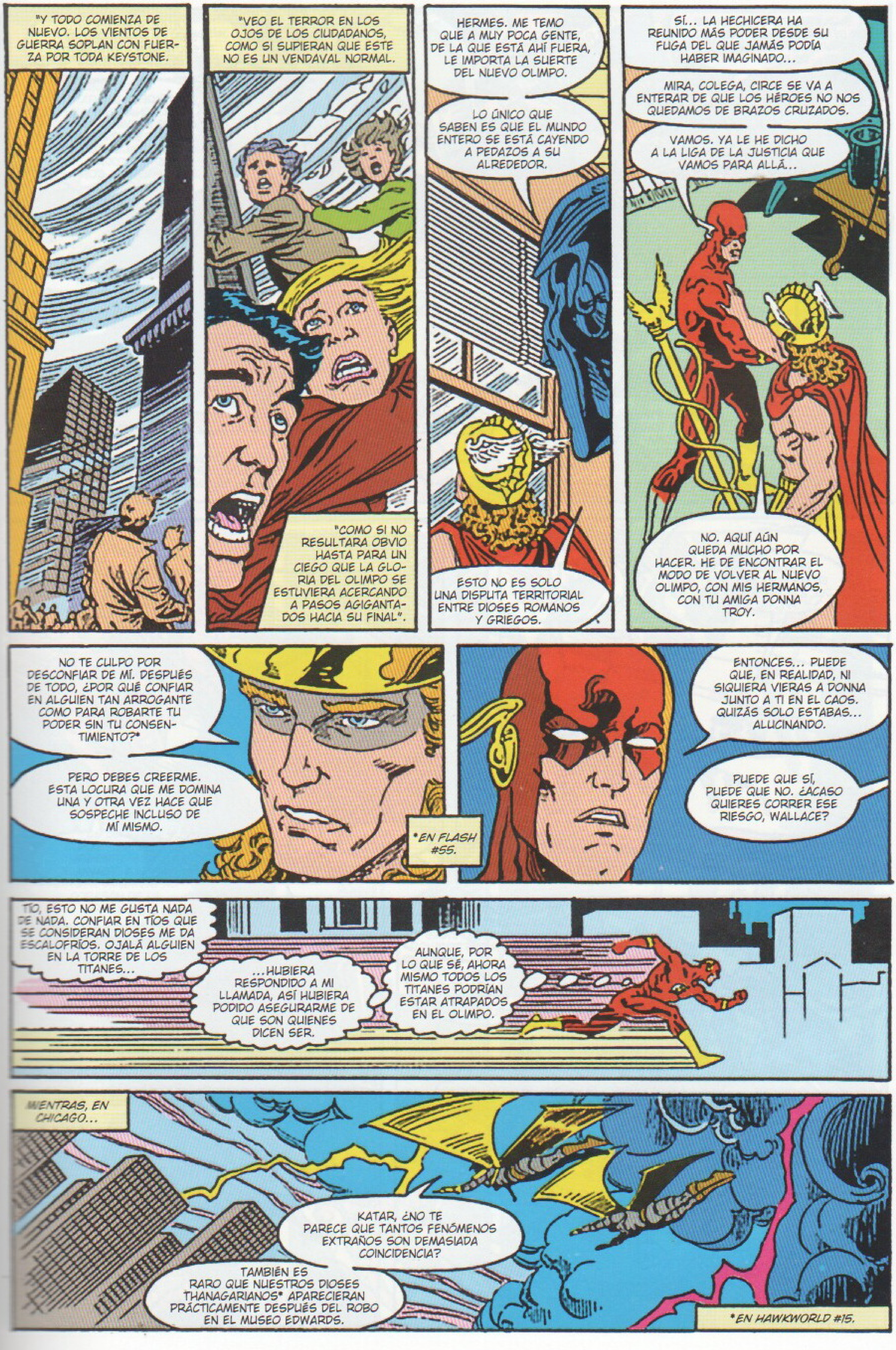
"Y TODO COMIENZA DE NUEVO. LOS VIENTOS DE GUERRA SOPLAN CON FUERZA POR TODA KEYSTONE.
"VEO EL TERROR EN LOS OJOS DE LOS CIUDADANOS, COMO SI SUPIERAN QUE ESTE NO ES UN VENDAVAL NORMAL.
"COMO SI NO RESULTARA OBVIO HASTA PARA UN CIEGO QUE LA GLORIA DEL OLIMPO SE ESTUVIERA ACERCANDO A PASOS AGIGANTADOS HACIA SU FINAL".
HERMES. ME TEMO QUE A MUY POCA GENTE, DE LA QUE ESTÁ AHÍ FUERA, LE IMPORTA LA SUERTE DEL NUEVO OLIMPO.
LO ÚNICO QUE SABEN ES QUE EL MUNDO ENTERO SE ESTÁ CAYENDO A PEDAZOS A SU ALREDEDOR.
ESTO NO ES SOLO UNA DISPUTA TERRITORIAL ENTRE DIOSES ROMANOS Y GRIEGOS.
SÍ... LA HECHICERA HA REUNIDO MÁS PODER DESDE SU FUGA DEL QUE JAMÁS PODÍA HABER IMAGINADO...
MIRA, COLEGA, CIRCE SE VA A ENTERAR DE QUE LOS HÉROES NO NOS QUEDAMOS DE BRAZOS CRUZADOS.
VAMOS. YA LE HE DICHO A LA LIGA DE LA JUSTICIA QUE VAMOS PARA ALLÁ...
NO. AQUÍ AÚN QUEDA MUCHO POR HACER. HE DE ENCONTRAR EL MODO DE VOLVER AL NUEVO OLIMPO, CON MIS HERMANOS, CON TU AMIGA DONNA TROY.
NO TE CULPO POR DESCONFIAR DE MÍ. DESPUÉS DE TODO, ¿POR QUÉ CONFIAR EN ALGUIEN TAN ARROGANTE COMO PARA ROBARTE TU PODER SIN TU CONSENTIMIENTO?*
PERO DEBES CREERME. ESTA LOCURA QUE ME DOMINA UNA Y OTRA VEZ HACE QUE SOSPECHE INCLUSO DE MÍ MISMO.
*EN FLASH #55.
ENTONCES... PUEDE QUE, EN REALIDAD, NI SIQUIERA VIERAS A DONNA JUNTO A TI EN EL CAOS. QUIZÁS SOLO ESTABAS... ALUCINANDO.
PUEDE QUE SÍ, PUEDE QUE NO. ¿ACASO QUIERES CORRER ESE RIESGO, WALLACE?
TÍO, ESTO NO ME GUSTA NADA DE NADA. CONFIAR EN TÍOS QUE SE CONSIDERAN DIOSES ME DA ESCALOFRÍOS. OJALÁ ALGUIEN EN LA TORRE DE LOS TITANES...
...HUBIERA RESPONDIDO A MI LLAMADA, ASÍ HUBIERA PODIDO ASEGURARME DE QUE SON QUIENES DICEN SER.
AUNQUE, POR LO QUE SÉ, AHORA MISMO TODOS LOS TITANES PODRÍAN ESTAR ATRAPADOS EN EL OLIMPO.
MIENTRAS, EN CHICAGO...
KATAR, ¿NO TE PARECE QUE TANTOS FENÓMENOS EXTRAÑOS SON DEMASIADA COINCIDENCIA?
TAMBIÉN ES RARO QUE NUESTROS DIOSES THANAGARIANOS* APARECIERAN PRÁCTICAMENTE DESPUÉS DEL ROBO EN EL MUSEO EDWARDS.
*EN HAWKWORLD #15.

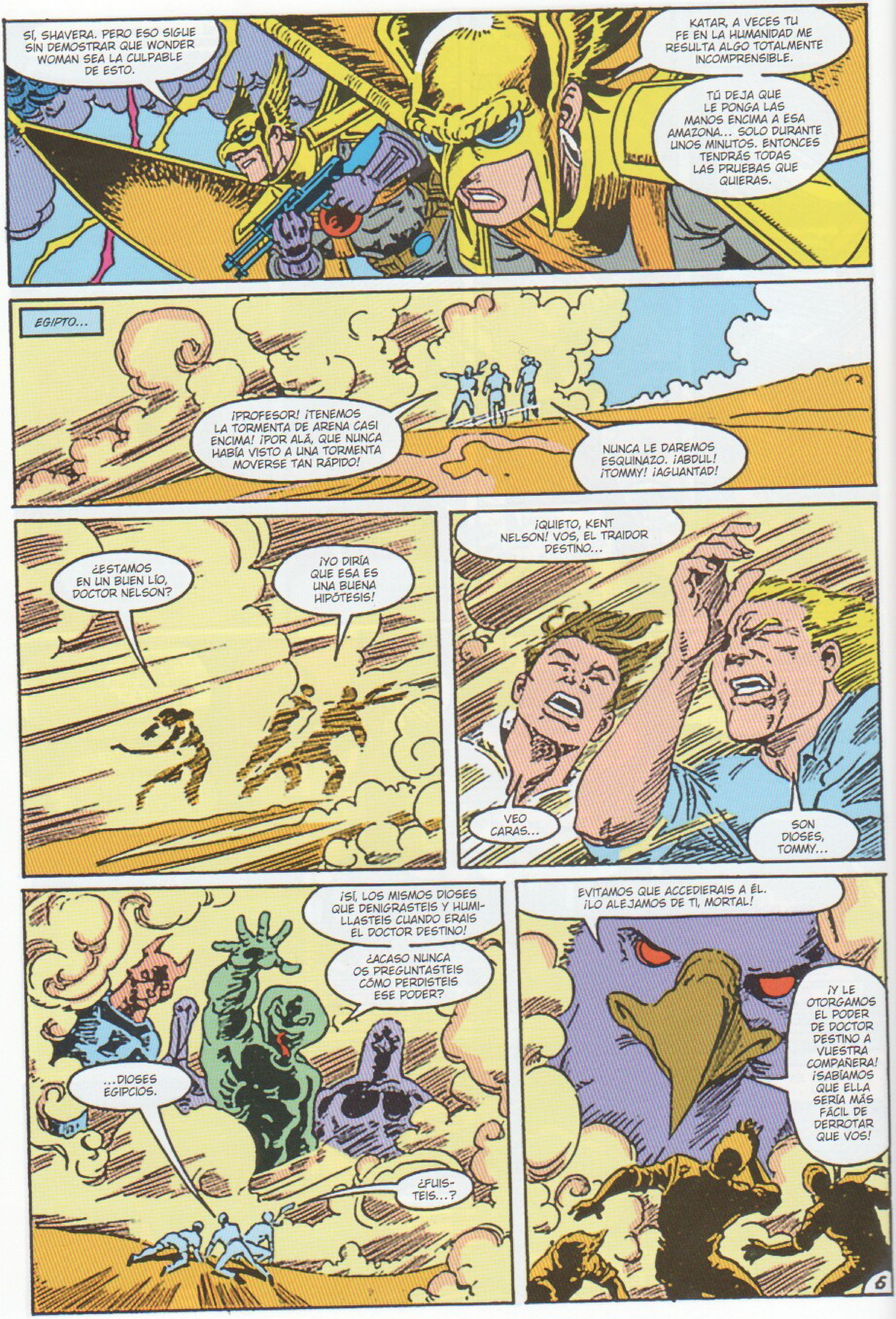
SÍ, SHAVERA. PERO ESO SIGUE SIN DEMOSTRAR QUE WONDER WOMAN SEA LA CULPABLE DE ESTO.
KATAR, A VECES TU FE EN LA HUMANIDAD ME RESULTA ALGO TOTALMENTE INCOMPRENSIBLE.
TÚ DEJA QUE LE PONGA LAS MANOS ENCIMA A ESA AMAZONA... SOLO DURANTE UNOS MINUTOS. ENTONCES TENDRÁS TODAS LAS PRUEBAS QUE QUIERAS.
EGIPTO...
¡PROFESOR! ¡TENEMOS LA TORMENTA DE ARENA CASI ENCIMA! ¡POR ALÁ, QUE NUNCA HABÍA VISTO A UNA TORMENTA MOVERSE TAN RÁPIDO!
NUNCA LE DAREMOS ESQUINAZO. ¡ABDUL! ¡TOMMY! ¡AGUANTAD!
¿ESTAMOS EN UN BUEN LÍO, DOCTOR NELSON?
¡YO DIRÍA QUE ESA ES UNA BUENA HIPÓTESIS!
¡QUIETO, KENT NELSON! VOS, EL TRAIDOR DESTINO...
VEO CARAS...
SON DIOSES, TOMMY...
...DIOSES EGIPCIOS.
¡SÍ, LOS MISMOS DIOSES QUE DENIGRASTEIS Y HUMILLASTEIS CUANDO ERAIS EL DOCTOR DESTINO!
¿ACASO NUNCA OS PREGUNTASTEIS CÓMO PERDISTEIS ESE PODER?
¿FUISTEIS...?
EVITAMOS QUE ACCEDIERAIS A ÉL. ¡LO ALEJAMOS DE TI, MORTAL!
¡Y LE OTORGAMOS EL PODER DE DOCTOR DESTINO A VUESTRA COMPAÑERA! ¡SABÍAMOS QUE ELLA SERÍA MÁS FÁCIL DE DERROTAR QUE VOS!
6

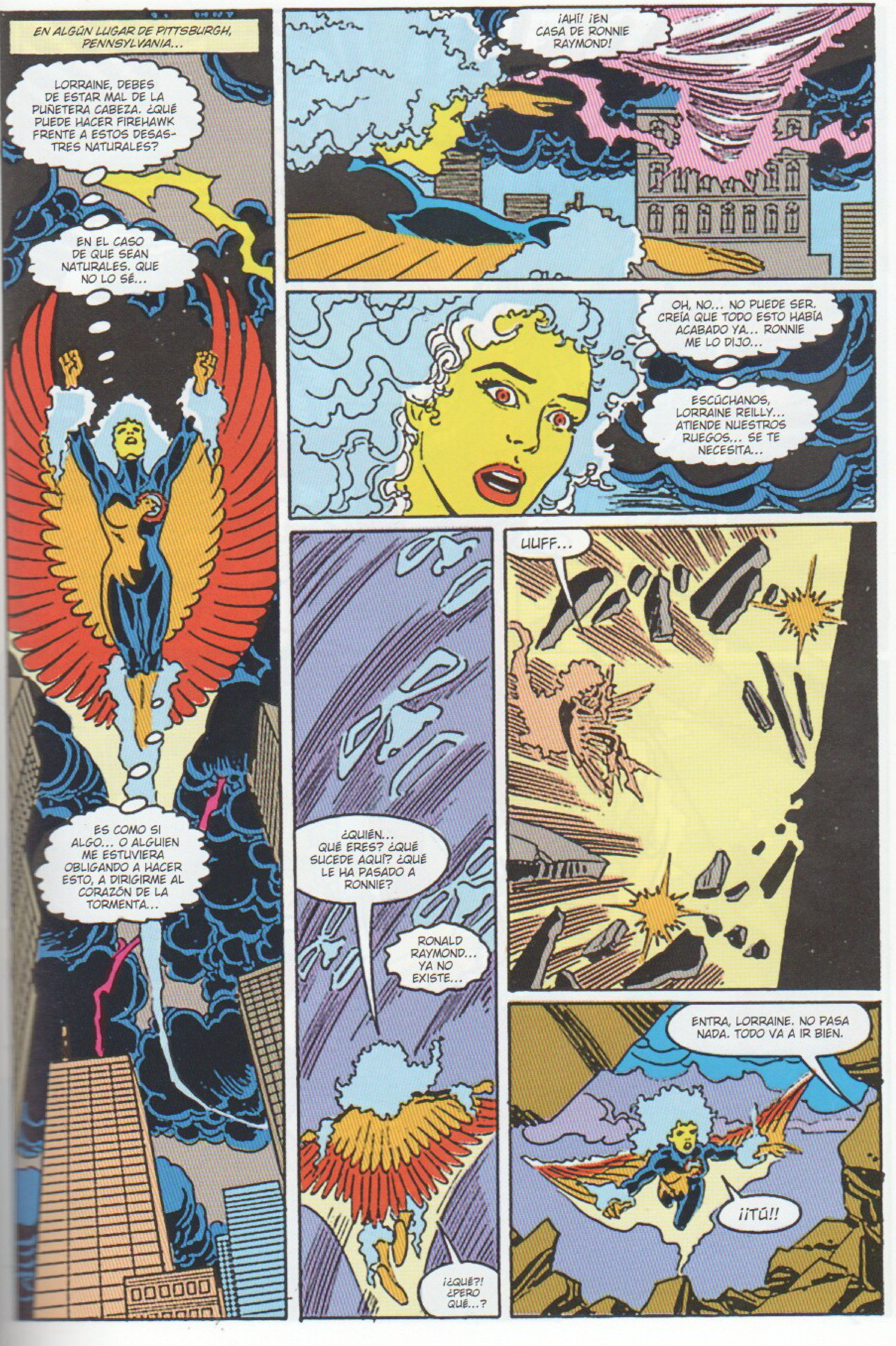
EN ALGÚN LUGAR DE PITTSBURGH, PENNSYLVANIA...
LORRAINE, DEBES DE ESTAR MAL DE LA PUÑETERA CABEZA. ¿QUÉ PUEDE HACER FIREHAWK FRENTE A ESTOS DESASTRES NATURALES?
EN EL CASO DE QUE SEAN NATURALES. QUE NO LO SÉ...
ES COMO SI ALGO... O ALGUIEN ME ESTUVIERA OBLIGANDO A HACER ESTO, A DIRIGIRME AL CORAZÓN DE LA TORMENTA...
¡AHÍ! ¡EN CASA DE RONNIE RAYMOND!
OH, NO... NO PUEDE SER. CREÍA QUE TODO ESTO HABÍA ACABADO YA... RONNIE ME LO DIJO...
ESCÚCHANOS, LORRAINE REILLY... ATIENDE NUESTROS RUEGOS... SE TE NECESITA...
¿QUIÉN... QUÉ ERES? ¿QUÉ SUCEDE AQUÍ? ¿QUÉ LE HA PASADO A RONNIE?
RONALD RAYMOND... YA NO EXISTE...
¡¿QUÉ?! ¿PERO QUÉ...?
UUFF...
ENTRA, LORRAINE. NO PASA NADA. TODO VA A IR BIEN.
¡¡TÚ!!

SÍ, LORRAINE. SOY YO.
"PERO, RONNIE...".
DESDE LOS RINCONES MÁS LEJANOS DE LA GALAXIA... ¡FIRESTORM HA VUELTO!
RON SIEMPRE HA SIDO UN JOVEN INCREÍBLEMENTE VALIENTE. Y SIEMPRE LE HE ADMIRADO POR ESO.
ÉL ESTÁ AHORA DONDE YO HE ESTADO. NUESTROS PUESTOS SE HAN INTERCAMBIADO. HA ENTENDIDO QUE ESTOS DESASTRES QUE ASOLAN LA TIERRA REQUIEREN LOS PODERES QUE SOLO UN ELEMENTAL PUEDE DOMINAR.
PERO SABÍA QUE FIRESTORM NO PODRÍA HACER ESTO SIN LA AYUDA DE SU ESTIMADA AMIGA Y ALIADA FIREHAWK... HA SIDO RON QUIEN TE HA LLAMADO PARA QUE ESTUVIERAS AQUÍ.
PERO SE NOS ACABA EL TIEMPO. INCLUSO EL PODER DE ORISHA TIENE SUS LÍMITES, SOBRE TODO FUERA DE LA TIERRA.
¿LOS ORISHAS? ESOS SON LOS DIOSES AFRICANOS SOBRE LOS QUE TÚ... RONNIE ME HABLÓ. CREÍA QUE HABÍAN ABANDONADO LA SENDA DEL MAL...
ESO CREÍA YO TAMBIÉN... PERO ESO FUE ANTES DE QUE LA LOCURA LLEGARA.
DEBES CONFIAR EN MÍ, LORRAINE.
¿QUÉ RESPONDES?
RESPONDO QUE... NOS VAMOS A ÁFRICA.

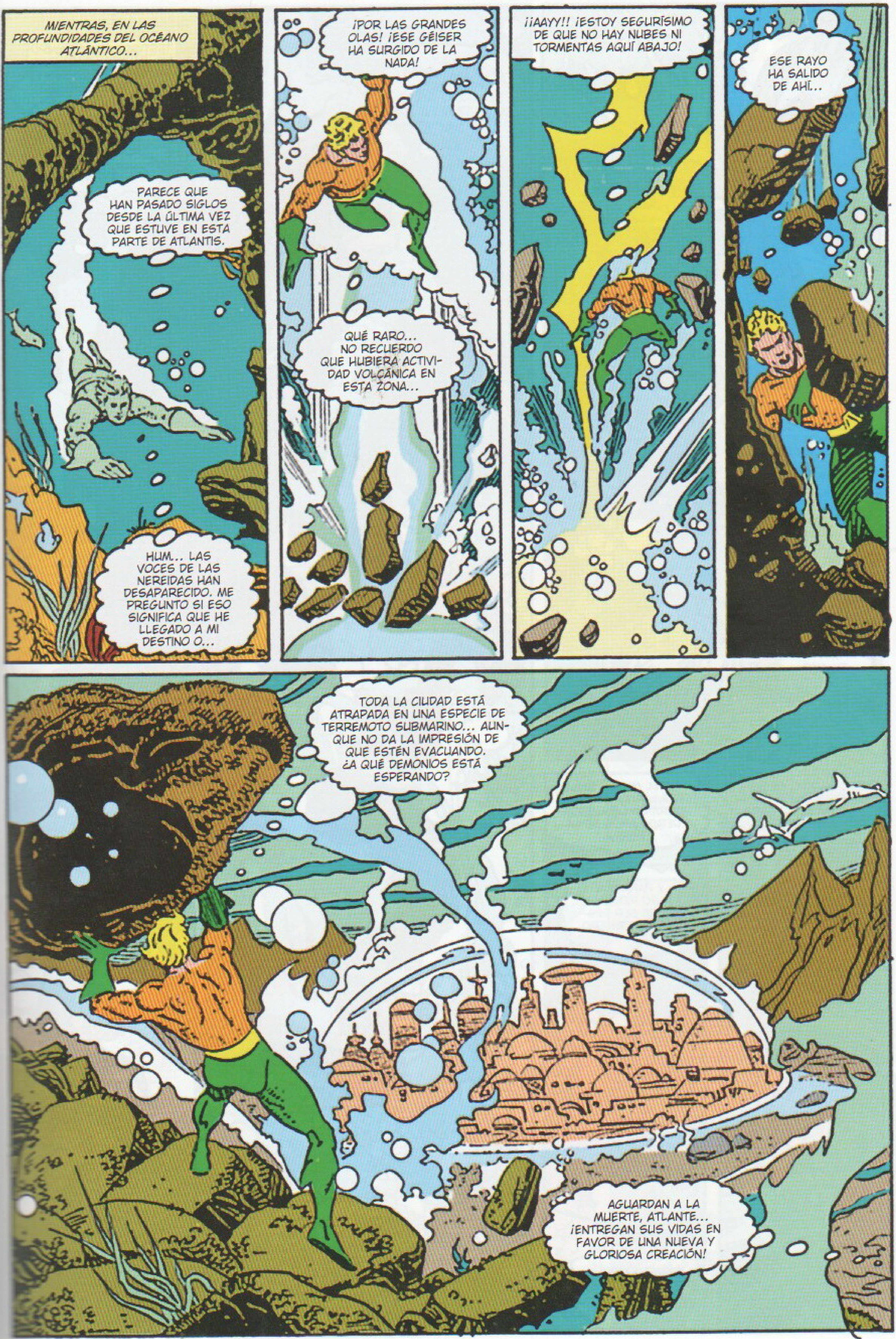
MIENTRAS, EN LAS PROFUNDIDADES DEL OCÉANO ATLÁNTICO...
PARECE QUE HAN PASADO SIGLOS DESDE LA ÚLTIMA VEZ QUE ESTUVE EN ESTA PARTE DE ATLANTIS.
HUM... LAS VOCES DE LAS NEREIDAS HAN DESAPARECIDO. ME PREGUNTO SI ESO SIGNIFICA QUE HE LLEGADO A MI DESTINO O...
¡POR LAS GRANDES OLAS! ¡ESE GÉISER HA SURGIDO DE LA NADA!
QUÉ RARO... NO RECUERDO QUE HUBIERA ACTIVIDAD VOLCÁNICA EN ESTA ZONA...
¡¡AAYY!! ¡ESTOY SEGURÍSIMO DE QUE NO HAY NUBES NI TORMENTAS AQUÍ ABAJO!
ESE RAYO HA SALIDO DE AHÍ...
TODA LA CIUDAD ESTÁ ATRAPADA EN UNA ESPECIE DE TERREMOTO SUBMARINO... AUNQUE NO DA LA IMPRESIÓN DE QUE ESTÉN EVACUANDO. ¿A QUÉ DEMONIOS ESTÁ ESPERANDO?
AGUARDAN A LA MUERTE, ATLANTE... ¡ENTREGAN SUS VIDAS EN FAVOR DE UNA NUEVA Y GLORIOSA CREACIÓN!

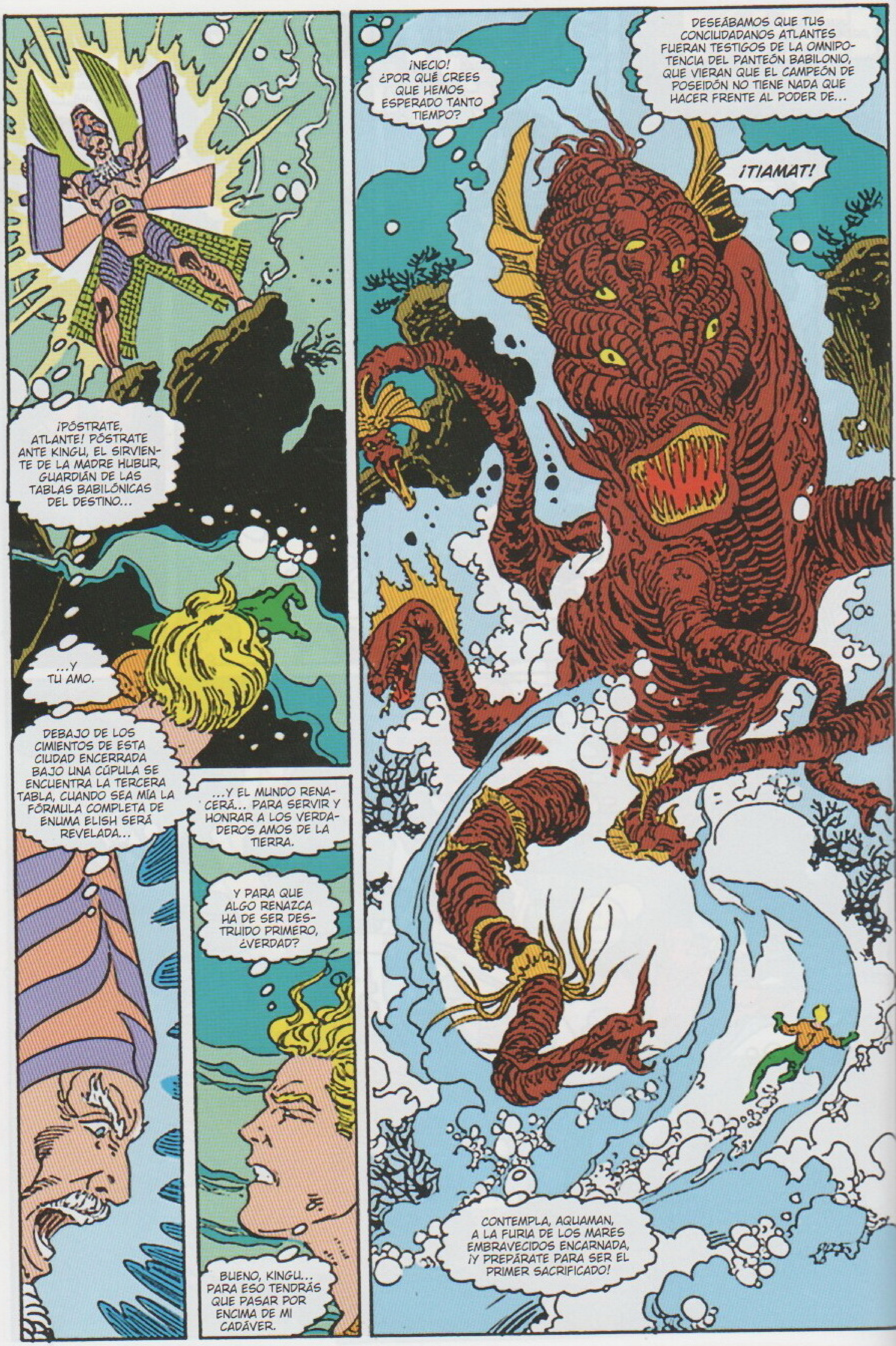
¡PÓSTRATE, ATLANTE! PÓSTRATE ANTE KINGU, EL SIRVIENTE DE LA MADRE HUBUR, GUARDIÁN DE LAS TABLAS BABILÓNICAS DEL DESTINO...
...Y TU AMO.
DEBAJO DE LOS CIMIENTOS DE ESTA CIUDAD ENCERRADA BAJO UNA CÚPULA SE ENCUENTRA LA TERCERA TABLA. CUANDO SEA MÍA LA FÓRMULA COMPLETA DE ENUMA ELISH SERÁ REVELADA...
...Y EL MUNDO RENACERÁ... PARA SERVIR Y HONRAR A LOS VERDADEROS AMOS DE LA TIERRA.
Y PARA QUE ALGO RENAZCA HA DE SER DESTRUIDO PRIMERO, ¿VERDAD?
BUENO, KINGU... PARA ESO TENDRÁS QUE PASAR POR ENCIMA DE MI CADÁVER.
¡NECIO! ¿POR QUÉ CREES QUE HEMOS ESPERADO TANTO TIEMPO?
DESEÁBAMOS QUE TUS CONCIUDADANOS ATLANTES FUERAN TESTIGOS DE LA OMNIPOTENCIA DEL PANTEÓN BABILONIO, QUE VIERAN QUE EL CAMPEÓN DE POSEIDÓN NO TIENE NADA QUE HACER FRENTE AL PODER DE...
¡TIAMAT!
CONTEMPLA, AQUAMAN, A LA FURIA DE LOS MARES EMBRAVECIDOS ENCARNADA, ¡Y PREPÁRATE PARA SER EL PRIMER SACRIFICADO!

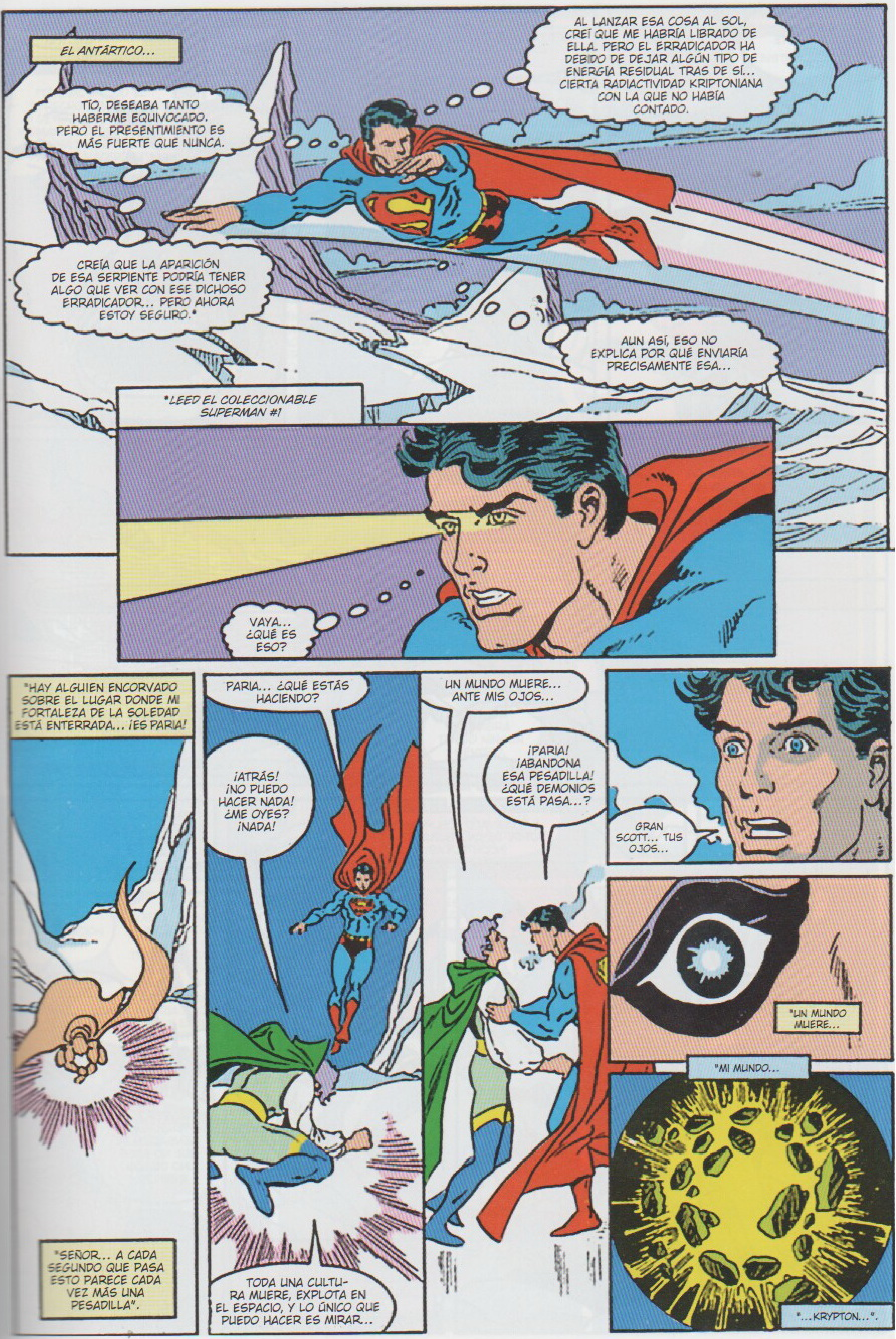

EL ANTÁRTICO...
TÍO, DESEABA TANTO HABERME EQUIVOCADO. PERO EL PRESENTIMIENTO ES MÁS FUERTE QUE NUNCA.
AL LANZAR ESA COSA AL SOL, CREÍ QUE ME HABRÍA LIBRADO DE ELLA. PERO EL ERRADICADOR HA DEBIDO DE DEJAR ALGÚN TIPO DE ENERGÍA RESIDUAL TRAS DE SÍ... CIERTA RADIACTIVIDAD KRIPTONIANA CON LA QUE NO HABÍA CONTADO.
CREÍA QUE LA APARICIÓN DE ESA SERPIENTE PODRÍA TENER ALGO QUE VER CON ESE DICHOSO ERRADICADOR... PERO AHORA ESTOY SEGURO.*
AUN ASÍ, ESO NO EXPLICA POR QUÉ ENVIARÍA PRECISAMENTE ESA...
*LEED EL COLECCIONABLE SUPERMAN #1
VAYA... ¿QUÉ ES ESO?
"HAY ALGUIEN ENCORVADO SOBRE EL LUGAR DONDE MI FORTALEZA DE LA SOLEDAD ESTÁ ENTERRADA... ¡ES PARIA!
"SEÑOR... A CADA SEGUNDO QUE PASA ESTO PARECE CADA VEZ MÁS UNA PESADILLA".
PARIA... ¿QUÉ ESTÁS HACIENDO?
¡ATRÁS! ¡NO PUEDO HACER NADA! ¿ME OYES? ¡NADA!
TODA UNA CULTURA MUERE, EXPLOTA EN EL ESPACIO, Y LO ÚNICO QUE PUEDO HACER ES MIRAR...
UN MUNDO MUERE... ANTE MIS OJOS...
¡PARIA! ¡ABANDONA ESA PESADILLA! ¿QUÉ DEMONIOS ESTÁ PASA...?
GRAN SCOTT... TUS OJOS...
"UN MUNDO MUERE...
"MI MUNDO...
"...KRYPTON...".

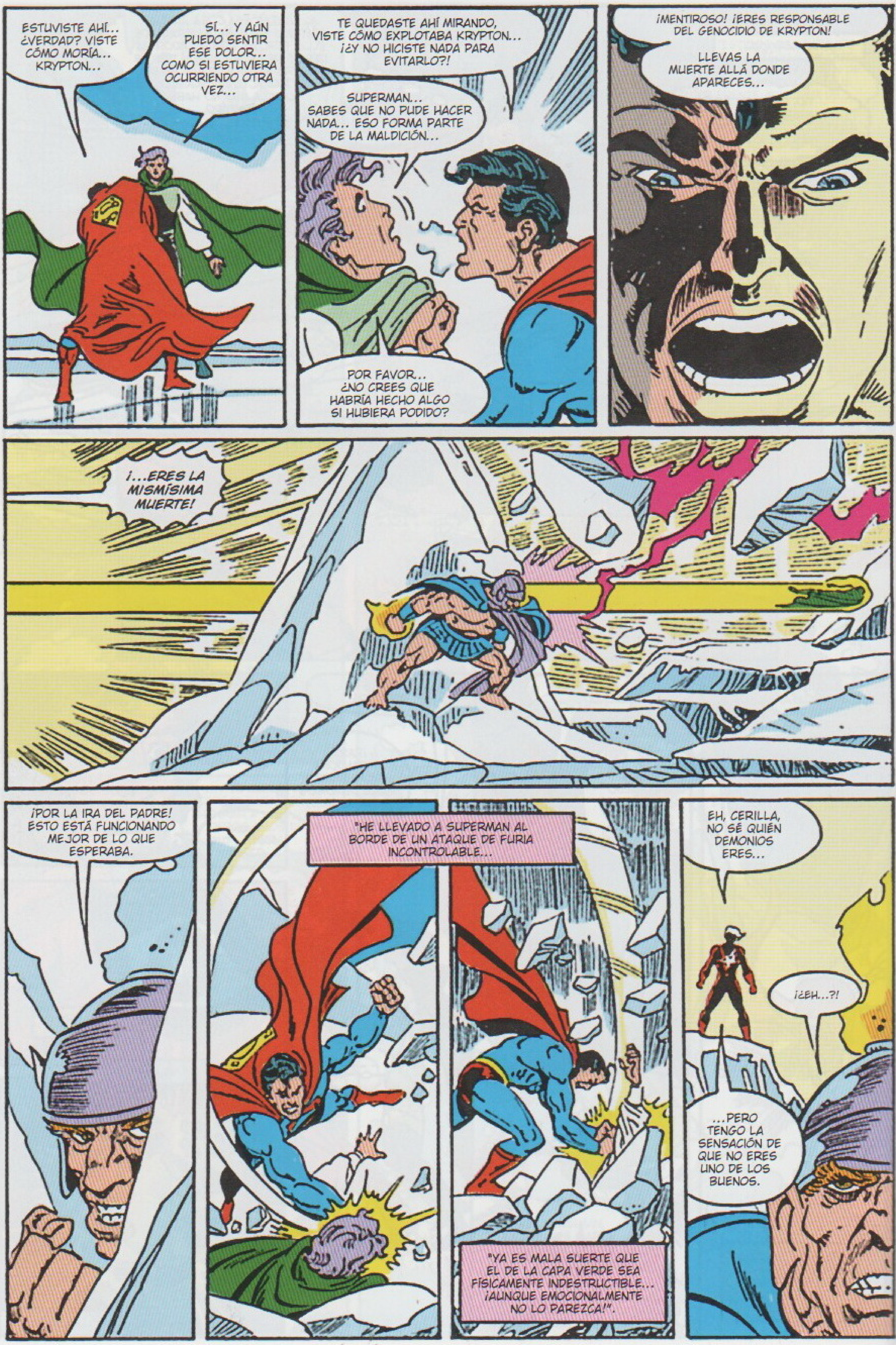
ESTUVISTE AHÍ... ¿VERDAD? VISTE CÓMO MORÍA... KRYPTON...
SÍ... Y AÚN PUEDO SENTIR ESE DOLOR... COMO SI ESTUVIERA OCURRIENDO OTRA VEZ...
TE QUEDASTE AHÍ MIRANDO, VISTE CÓMO EXPLOTABA KRYPTON... ¡¿Y NO HICISTE NADA PARA EVITARLO?!
SUPERMAN... SABES QUE NO PUDE HACER NADA... ESO FORMA PARTE DE LA MALDICIÓN...
POR FAVOR... ¿NO CREES QUE HABRÍA HECHO ALGO SI HUBIERA PODIDO?
¡MENTIROSO! ¡ERES RESPONSABLE DEL GENOCIDIO DE KRYPTON!
LLEVAS LA MUERTE ALLÁ DONDE APARECES...
¡...ERES LA MISMÍSIMA MUERTE!
¡POR LA IRA DEL PADRE! ESTO ESTÁ FUNCIONANDO MEJOR DE LO QUE ESPERABA.
"HE LLEVADO A SUPERMAN AL BORDE DE UN ATAQUE DE FURIA INCONTROLABLE...
"YA ES MALA SUERTE QUE EL DE LA CAPA VERDE SEA FÍSICAMENTE INDESTRUCTIBLE... ¡AUNQUE EMOCIONALMENTE NO LO PAREZCA!".
EH, CERILLA, NO SÉ QUIÉN DEMONIOS ERES...
¡¿EH...?!
...PERO TENGO LA SENSACIÓN DE QUE NO ERES UNO DE LOS BUENOS.

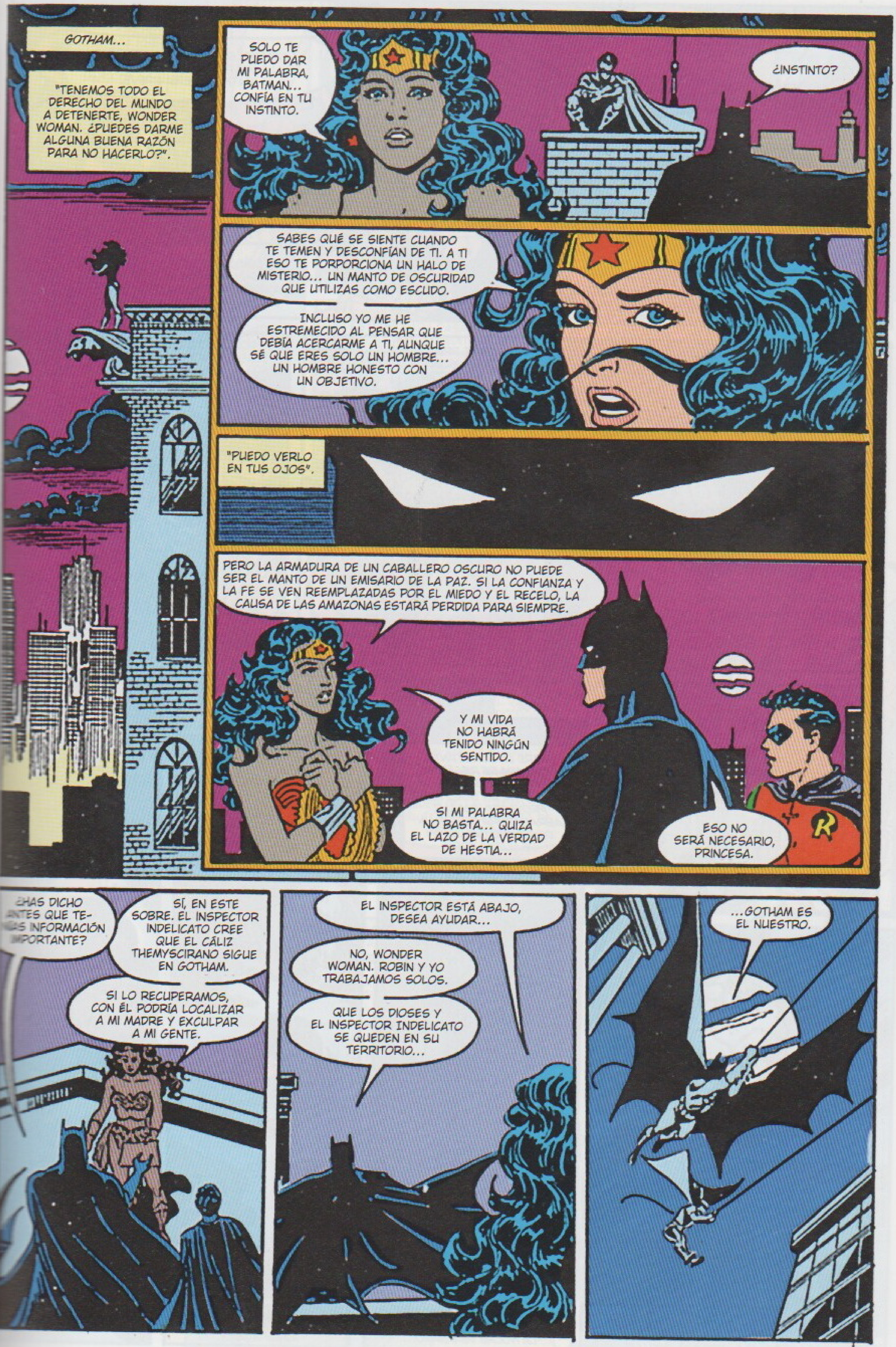
GOTHAM...
"TENEMOS TODO EL DERECHO DEL MUNDO A DETENERTE, WONDER WOMAN. ¿PUEDES DARME ALGUNA BUENA RAZÓN PARA NO HACERLO?".
SOLO TE PUEDO DAR MI PALABRA, BATMAN... CONFÍA EN TU INSTINTO.
¿INSTINTO?
SABES QUÉ SE SIENTE CUANDO TE TEMEN Y DESCONFÍAN DE TI. A TI ESO TE PORPORCIONA UN HALO DE MISTERIO... UN MANTO DE OSCURIDAD QUE UTILIZAS COMO ESCUDO.
INCLUSO YO ME HE ESTREMECIDO AL PENSAR QUE DEBÍA ACERCARME A TI, AUNQUE SÉ QUE ERES SOLO UN HOMBRE... UN HOMBRE HONESTO CON UN OBJETIVO.
"PUEDO VERLO EN TUS OJOS".
PERO LA ARMADURA DE UN CABALLERO OSCURO NO PUEDE SER EL MANTO DE UN EMISARIO DE LA PAZ. SI LA CONFIANZA Y LA FE SE VEN REEMPLAZADAS POR EL MIEDO Y EL RECELO, LA CAUSA DE LAS AMAZONAS ESTARÁ PERDIDA PARA SIEMPRE.
Y MI VIDA NO HABRÁ TENIDO NINGÚN SENTIDO.
SI MI PALABRA NO BASTA... QUIZÁ EL LAZO DE LA VERDAD DE HESTIA...
ESO NO SERÁ NECESARIO, PRINCESA.
¿HAS DICHO ANTES QUE TE- AS INFORMACIÓN PORTANTE?
SÍ, EN ESTE SOBRE. EL INSPECTOR INDELICATO CREE QUE EL CÁLIZ THEMYSCIRANO SIGUE EN GOTHAM.
SI LO RECUPERAMOS, CON ÉL PODRÍA LOCALIZAR A MI MADRE Y EXCULPAR A MI GENTE.
EL INSPECTOR ESTÁ ABAJO, DESEA AYUDAR...
NO, WONDER WOMAN. ROBIN Y YO TRABAJAMOS SOLOS.
QUE LOS DIOSES Y EL INSPECTOR INDELICATO SE QUEDEN EN SU TERRITORIO...
...GOTHAM ES EL NUESTRO.

TÚ NUNCA HAS SIDO EL MEJOR EJEMPLO DE ASTUCIA, HÉRCULES.
CRÉEME, SI REALMENTE ME DEJARA LLEVAR POR MIS PODERES, ESTA BATALLA SERÍA BREVE.
PELEAS BIEN, HIJO DE VULCANO. AUNQUE, SI BIEN ES CIERTO QUE DETENTAS EL PODER DEL OLIMPO, CARECES DE LA ASTUCIA PARA UTILIZARLO DE FORMA EFECTIVA.
ES OBVIO QUE NO HA BASTADO CON LA PALIZA DE ANTES PARA ENSEÑARTE HUMILDAD. BUENO, ENTONCES...
¿EH...? ¿QUÉ PASA AQUÍ? ME SIENTO... RARO...
NO TE PREOCUPES, HÉRCULES. SOLO TE DOLERÁ UN INSTANTE.
CRÉEME... ME LO AGRADECERÁS.
POR LAS ESTRELLAS... ¿HÉRCULES?
¡¡NO!!
EL RAYO SOBRENATURAL QUE SE ABALANZA SOBRE HÉRCULES PARECE SURGIDO DE LA NADA. Y POR UN BREVE INSTANTE, EL LEÓN DEL OLIMPO SE FUNDE CON EL RELÁMPAGO Y SU GRITO SUENA AL MISMO TIEMPO QUE EL TRUENO.
Y MIENTRAS EL RELÁMPAGO DESAPARECE DE LA EXISTENCIA... LO MISMO PARECE SUCEDER CON EL HIJO DE JÚPITER.
MIENTRAS, EN LA TIERRA...
ENTRE LA CONSTANTE ANDANADA DE RELÁMPAGOS PROVOCADA POR LA TORMENTA, UN SOLO RAYO PROYECTA UNA LUZ ABRASADORA SOBRE UN DESOLADO CALLEJÓN DE NUEVA YORK.
DEJANDO A SU PASO DOS FORMAS EN LAS TINIEBLAS: LA NOCHE DE ÉBANO...
...Y A ESE SER TENEBROSO CONOCIDO HACE SIGLOS EN EL ANTIGUO EGIPTO COMO TETH-ADAM...
...POR CUYO COMPORTAMIENTO TRAICIONERO SE LE CONOCIÓ MÁS TARDE COMO KHEM-ADAM...
...BLACK ADAM.
13

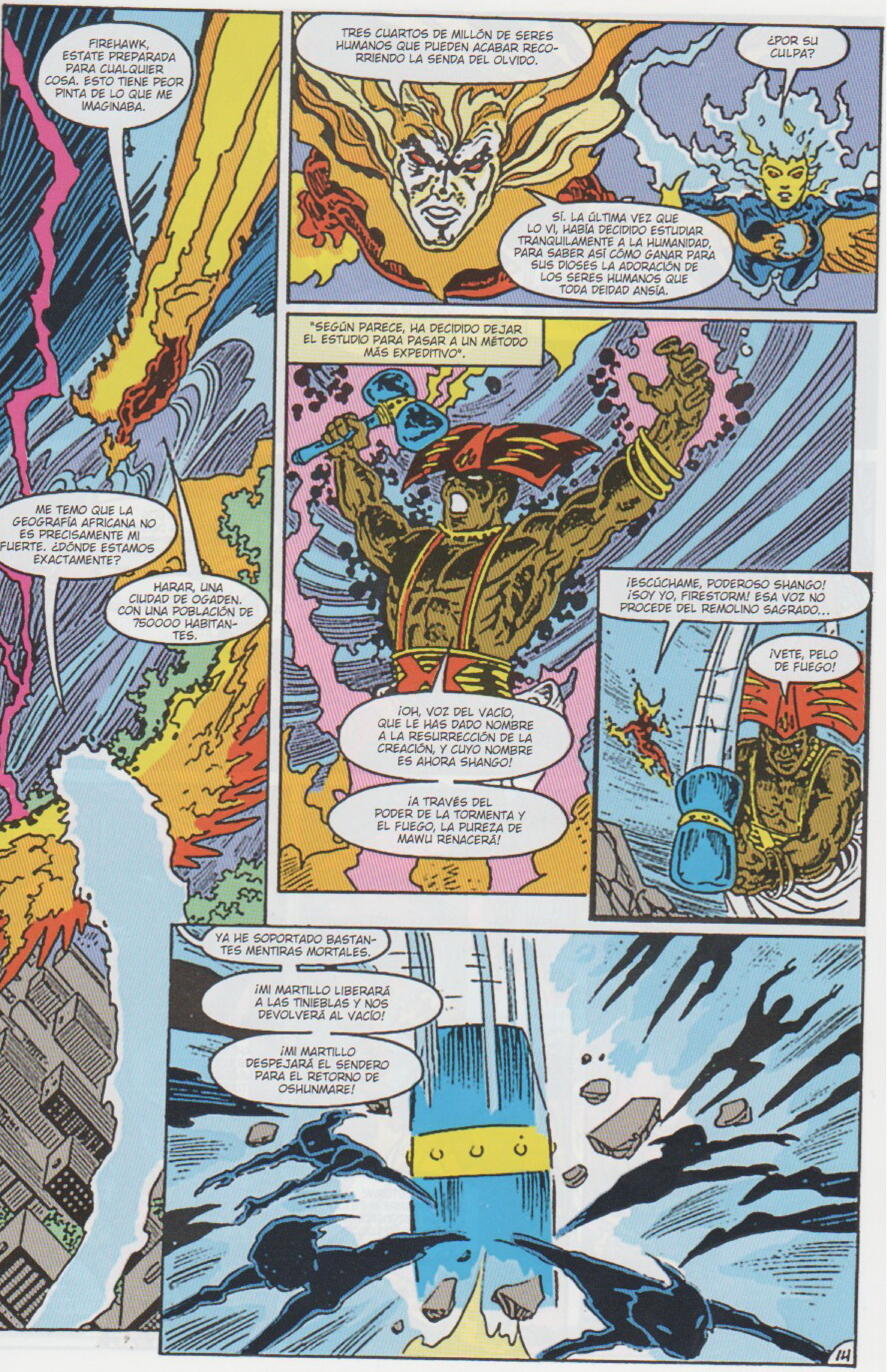
FIREHAWK, ESTATE PREPARADA PARA CUALQUIER COSA. ESTO TIENE PEOR PINTA DE LO QUE ME IMAGINABA.
TRES CUARTOS DE MILLÓN DE SERES HUMANOS QUE PUEDEN ACABAR RECORRIENDO LA SENDA DEL OLVIDO.
¿POR SU CULPA?
SÍ. LA ÚLTIMA VEZ QUE LO VI, HABÍA DECIDIDO ESTUDIAR TRANQUILAMENTE A LA HUMANIDAD, PARA SABER ASÍ CÓMO GANAR PARA SUS DIOSES LA ADORACIÓN DE LOS SERES HUMANOS QUE TODA DEIDAD ANSÍA.
ME TEMO QUE LA GEOGRAFÍA AFRICANA NO ES PRECISAMENTE MI FUERTE. ¿DÓNDE ESTAMOS EXACTAMENTE?
HARAR, UNA CIUDAD DE OGADEN. CON UNA POBLACIÓN DE 750000 HABITANTES.
"SEGÚN PARECE, HA DECIDIDO DEJAR EL ESTUDIO PARA PASAR A UN MÉTODO MÁS EXPEDITIVO".
¡OH, VOZ DEL VACÍO, QUE LE HAS DADO NOMBRE A LA RESURRECCIÓN DE LA CREACIÓN, Y CUYO NOMBRE ES AHORA SHANGO!
¡A TRAVÉS DEL PODER DE LA TORMENTA Y EL FUEGO, LA PUREZA DE MAWU RENACERÁ!
¡ESCÚCHAME, PODEROSO SHANGO! ¡SOY YO, FIRESTORM! ESA VOZ NO PROCEDE DEL REMOLINO SAGRADO...
¡VETE, PELO DE FUEGO!
YA HE SOPORTADO BASTANTES MENTIRAS MORTALES.
¡MI MARTILLO LIBERARÁ A LAS TINIEBLAS Y NOS DEVOLVERÁ AL VACÍO!
¡MI MARTILLO DESPEJARÁ EL SENDERO PARA EL RETORNO DE OSHUNMARE!
14

MADRE MÍA... ¡FIRESTORM! ESTOS DEMONIOS NEGROS... SON LOS ORISHA-NLA DE LOS QUE ME HABLASTE, ¿VERDAD?
¡¿DE QUÉ SIRVEN MIS LLAMARADAS FRENTE A ELLOS?!
NO... ESOS NO SON LOS DIOSES DE LAS TINIEBLAS. SON OTRA CLASE DE OSCURIDAD.
NADA ES LO QUE PARECE. Y ESTE EXTRAÑO FUEGO OSCURO... QUE ME ATRAE...
¡¡ARRGHH!!
¡FIRESTORM! ¡¿QUÉ OCURRE?! ESTOS TIPOS DE NEGRO SE HAN VUELTO LOCOS. NO PUEDO...
AHORA SÉ POR QUÉ LOS ORISHAS ME NECESITABAN AQUÍ. ¡TODO ESTO ES MENTIRA!
Y EN CIERTA FORMA CÓSMICAMENTE PERVERSA... FIRESTORM ES EL RESPONSABLE.

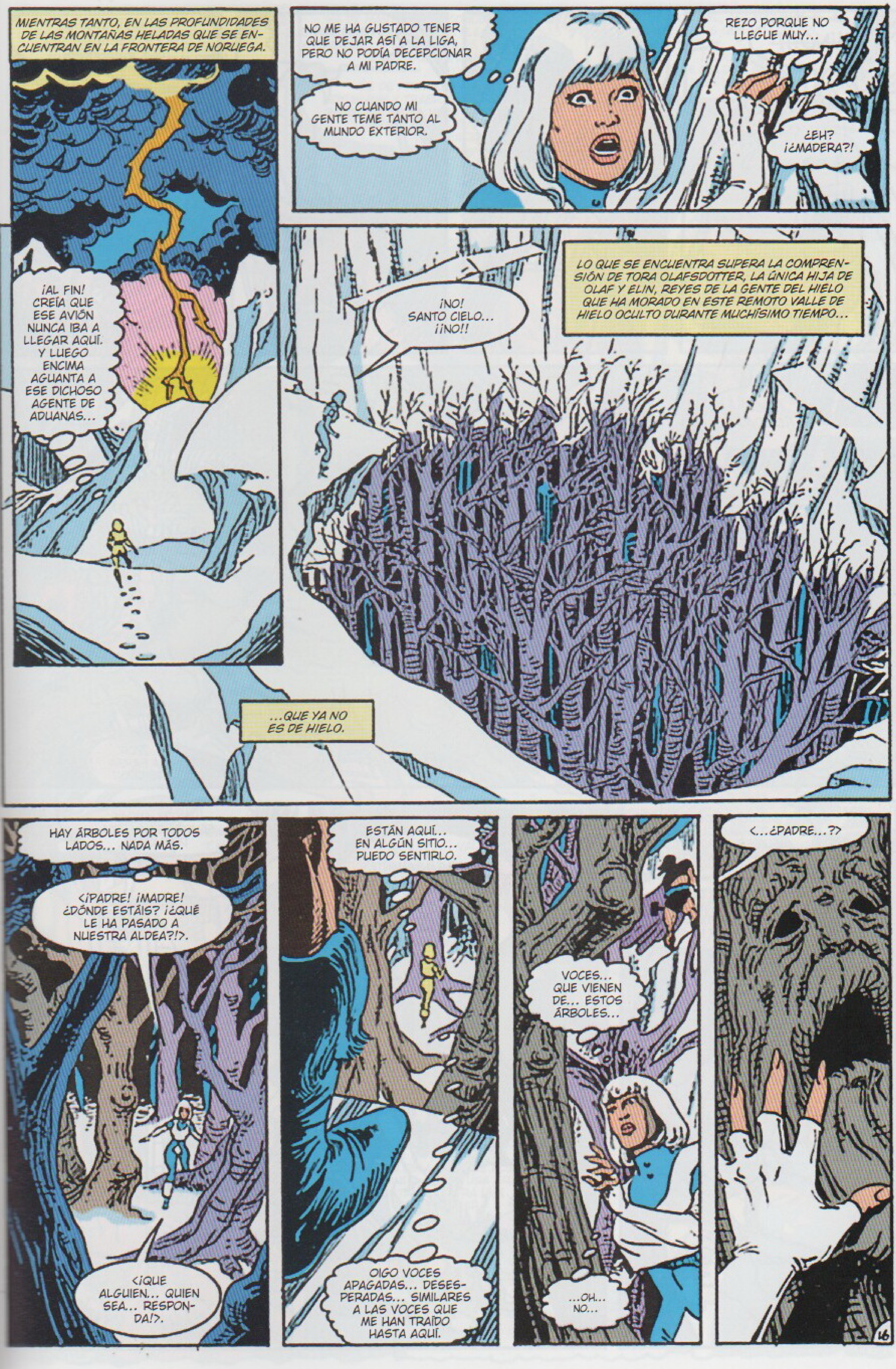
MIENTRAS TANTO, EN LAS PROFUNDIDADES DE LAS MONTAÑAS HELADAS QUE SE ENCUENTRAN EN LA FRONTERA DE NORUEGA.
NO ME HA GUSTADO TENER QUE DEJAR ASÍ A LA LIGA, PERO NO PODÍA DECEPCIONAR A MI PADRE.
NO CUANDO MI GENTE TEME TANTO AL MUNDO EXTERIOR.
REZO PORQUE NO LLEGUE MUY...
¿EH? ¡¿MADERA?!
¡AL FIN! CREÍA QUE ESE AVIÓN NUNCA IBA A LLEGAR AQUÍ. Y LUEGO ENCIMA AGUANTA A ESE DICHOSO AGENTE DE ADUANAS...
¡NO! SANTO CIELO... ¡¡NO!!
LO QUE SE ENCUENTRA SUPERA LA COMPRENSIÓN DE TORA OLAFSDOTTER, LA ÚNICA HIJA DE OLAF Y ELIN, REYES DE LA GENTE DEL HIELO QUE HA MORADO EN ESTE REMOTO VALLE DE HIELO OCULTO DURANTE MUCHÍSIMO TIEMPO...
...QUE YA NO ES DE HIELO.
HAY ÁRBOLES POR TODOS LADOS... NADA MÁS.
<¡PADRE! ¡MADRE! ¿DÓNDE ESTÁIS? ¡¿QUÉ LE HA PASADO A NUESTRA ALDEA?!>.
<¡QUE ALGUIEN... QUIEN SEA... RESPONDA!>.
ESTÁN AQUÍ... EN ALGÚN SITIO... PUEDO SENTIRLO.
OIGO VOCES APAGADAS... DESESPERADAS... SIMILARES A LAS VOCES QUE ME HAN TRAÍDO HASTA AQUÍ.
VOCES... QUE VIENEN DE... ESTOS ÁRBOLES...
...OH... NO...
<...¿PADRE...?>
16

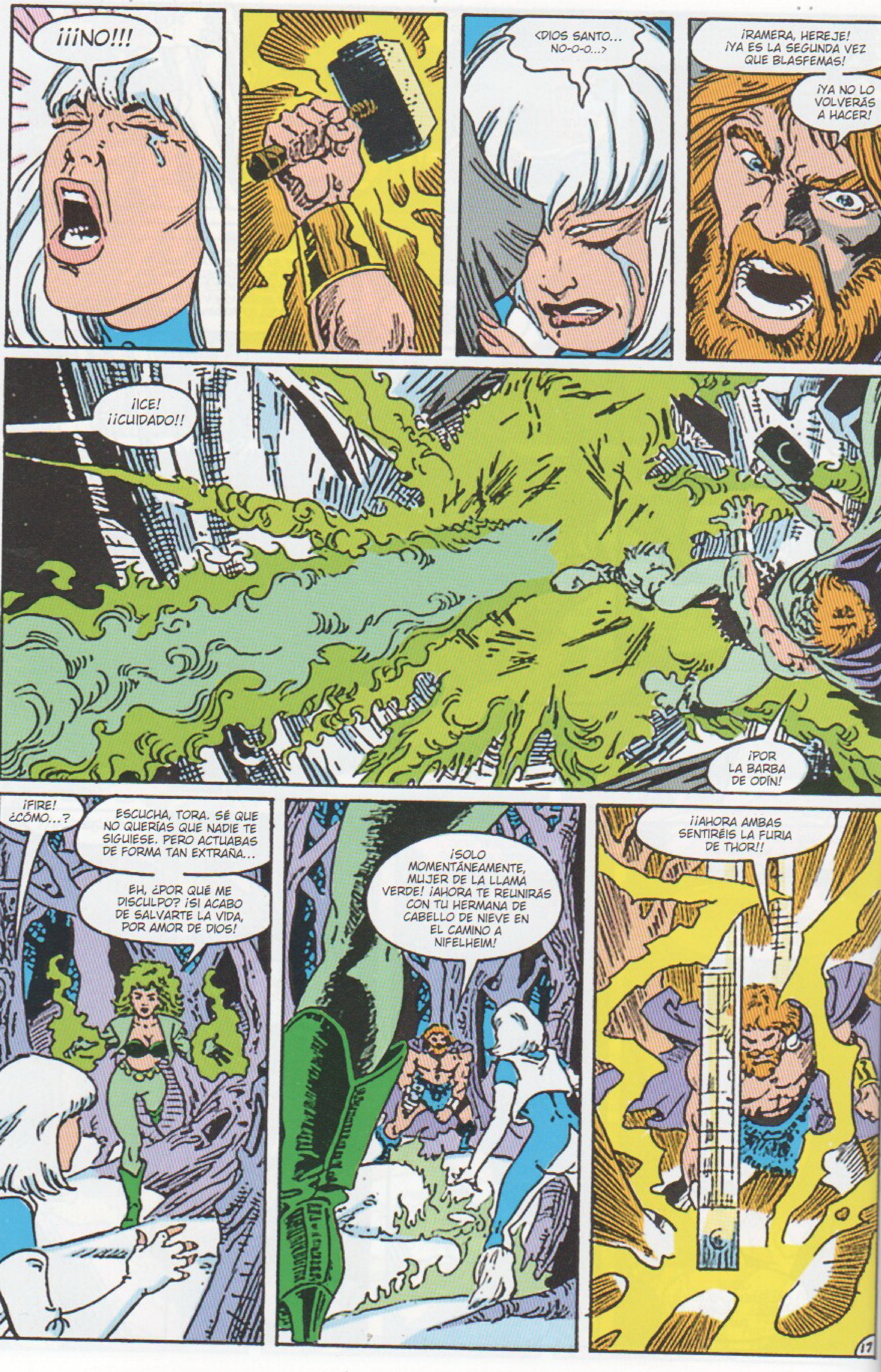

¡¡¡NO!!!
‹DIOS SANTO... NO-O-O...›
¡RAMERA, HEREJE! ¡YA ES LA SEGUNDA VEZ QUE BLASFEMAS!
¡YA NO LO VOLVERÁS A HACER!
¡ICE! ¡¡CUIDADO!!
¡POR LA BARBA DE ODÍN!
¡FIRE! ¿CÓMO...?
ESCUCHA, TORA. SÉ QUE NO QUERÍAS QUE NADIE TE SIGUIESE. PERO ACTUABAS DE FORMA TAN EXTRAÑA...
EH, ¿POR QUÉ ME DISCULPO? ¡SI ACABO DE SALVARTE LA VIDA, POR AMOR DE DIOS!
¡SOLO MOMENTÁNEAMENTE, MUJER DE LA LLAMA VERDE! ¡AHORA TE REUNIRÁS CON TU HERMANA DE CABELLO DE NIEVE EN EL CAMINO A NIFELHEIM!
¡¡AHORA AMBAS SENTIRÉIS LA FURIA DE THOR!!
17

LOKI, THOR ESTÁ DESCARGANDO SU IRA SOBRE DOS MUJERES QUE ACABAN DE LLEGAR. UNA DE ELLAS PARECE SER UNA NATIVA DE LA ALDEA. LA OTRA...
NO ME MOLESTES CON LOS PROBLEMAS DE ESE ZOQUETE, BALDUR.
HE DE MANTENER LA CONCENTRACIÓN EN ESTE CONJURO. HE DE LLEGAR AÚN MÁS ABAJO... A LAS RAÍCES DE YGGDRASIL EL GRAN ÁRBOL DEL MUNDO.
HE DE PROYECTAR MI VOZ EN JÖTUNHEIM Y TRAER AL GIGANTE SURTUR PARA QUE APOYE NUESTRA CAUSA. PARA COMENZAR DE NUEVO EL CICLO DE LA CREACIÓN.
PERO, LOKI, LLEVAS CON ELLO TANTO TIEMPO...
¡POR HEL, ASGARDIANO! ¿TE CREES QUE NO LO SÉ?!
¡ALGO VA MAL! ¡ESE MALDITO GIGANTE DE FUEGO NO RESPONDE!
¡SURTUR! ¡ESCÚCHAME! ¡LOKI TE ORDENA QUE TE UNAS A ÉL EN ESTE MOMENTO DE RAGNAROK Y RENOVACIÓN!
¡¡EN EL NOMBRE DE NIFELHEIM Y MUSPELLSHEIM, TE LO ORDENO!!
¡MI SEÑOR! NO MIRÉIS A JÖTUNHEIM. ESTOY AQUÍ, EN EL VALHALLA... ¡EN EL VALHALLA!
¿CON QUIÉN HABLA SURTUR?
MALDITA SEA, GREEN LANTERN. ¡DEJA DE SOÑAR DESPIERTO!
¡SI CUALQUIERA DE LOS QUE FORMAMOS LA SOCIEDAD DE LA JUSTICIA BAJAMOS LA GUARDIA UN SOLO INSTANTE, EL MUNDO ENTERO ESTARÁ PERDIDO!
NO ESTOY SEGURO, SANDMAN, PERO, DURANTE UN SEGUNDO, ME HA PARECIDO OÍR LA VOZ DE ALGUIEN LLAMANDO, DESDE UNA GRAN DISTANCIA... ERA UNA VOZ FAMILIAR.
18

¡LIBÉREME, AMO LOKI! LIBÉREME DE ESTA HUMILLACIÓN ETERNA. LIBERE A SURTUR Y ME ENCARGARÉ, PERSONALMENTE, DE REDUCIR MIDGARD A CENIZAS.
NO SI PUEDO EVITARLO, CERILLA. ESTE COMBATE AÚN NO HA ACABADO.
PERO GREEN LANTERN TIENE RAZÓN, ÁTOMO. ALGUIEN ESTÁ LLAMANDO A ESTE GIGANTE DEL FUEGO.
SÍ, Y ESO ESTÁ PROVOCANDO QUE ESTE INCINERADOR CON PATAS SE PONGA FRENÉTICO.
COMO SI LUCHAR CONTRA ESTE MONSTRUO DURANTE TODA LA ETERNIDAD NO FUERA YA BASTANTE.*
*PARA MÁS DETALLES LEED ACERCA DE LOS ÚLTIMOS DÍAS DE LA SOCIEDAD DE LA JUSTICIA.
AMÉN, WILDCAT. AQUÍ ESTAREMOS EL TIEMPO QUE HAGA FALTA.
Y CREO QUE YA HE AGUANTADO BASTANTE A ESE TIPO DEL DEMONIO QUE LO ANIMA. THUNDERBOLT...
¡...DALE!
¡NECIAS MUJERES! ¿DURANTE CUÁNTO TIEMPO CREÉIS QUE PODRÉIS RESISTIR LOS EMBATES DE UN DIOS VIKINGO?
¡TANTO COMO SEA NECESARIO, MONO PELUDO!
¡FIRE! POR FAVOR, TEN CUIDADO. MI PUEBLO...
ANTES DE QUE BEATRIZ DACOSTA TENGA TIEMPO PARA ENTENDER EL SIGNIFICADO DE LAS PALABRAS DE TORA OLAFSDOTTER...
...EL TIEMPO SE ACABA DE REPENTE.
MALDITO SEAS, LOKI. ¡ERA MI BATALLA!
UNA BATALLA EN LA QUE PIERDES EL TIEMPO PARA OBTENER UNA GLORIA MISERABLE. LOS GIGANTES NO NOS PUEDEN AYUDAR. DEBEMOS CUMPLIR LA VOLUNTAD DE ODÍN NOSOTROS SOLOS.
AUNQUE ESO SERÁ DESPUÉS DE MOSTRARTE LO RÁPIDO QUE PUEDEN MORIR DOS MORTALES.
19

"¡AY, DIOS, YA ESTAMOS OTRA VEZ! ¡LAS ERUPCIONES SE PRODUCEN CASI CADA DIEZ SEGUNDOS!".
BULLDOZER, ¿LOS INDICADORES DE ENERGÍA FUNCIONAN YA?
EN LOS LABORATORIOS S.T.A.R. ESTÁN CONVENCIDOS DE QUE ESAS DESCARGAS HAN DE TENER ALGO QUE VER CON LAS EXTRAÑAS PERTURBACIONES QUE SE DAN EN TODO EL MUNDO.
¡ESTOY EN ELLO, CARSON! ESTE OSCILÓGRAFO HA RECIBIDO DE LO LINDO. YO NO PONDRÍA LA MANO EN EL FUEGO POR LA EXACTITUD DE LOS RESULTADOS QUE DÉ.
MALDITA SEA, SI AÚN TUVIERA LOS PRISMÁTICOS. QUIZÁ PODRÍA VER A ESE TIPO DE LA CAPA VERDE OTRA VEZ. ALGO ME DICE...
"¡CAL! ¡LOS INDICADORES SE HAN VUELTO LOCOS OTRA VEZ! UN GRAN FLUJO DE ENERGÍA... ¡SE DIRIGE HACIA AQUÍ!".
AAARRGGHHH
20

VALE, CABEZA LLAMEANTE, ESTO SOLO HA SIDO UN DISPARO DE ADVERTENCIA.
AHORA SERÁ MEJOR QUE LE DEJES DE HACER ESO A SUPERMAN O ME VOY A PONER DURO DE VERDAD.
¡ENTONCES HAZLO, MORTAL! ¿QUÉ TIENES QUE TEMER...
...APARTE DEL PROPIO MIEDO?
¿QUÉ... QUÉ ME PASA? NO...
NO... NO...
¡¡¡NO!!!
GRAN SCOTT... ¿QUÉ ESTOY HACIENDO? Y ESE GRITO...
TAL COMO TEMÍA...
LAS RESERVAS MORALES DE SUPERMAN A LA HORA DE MATAR HAN SIDO MUY FUERTES. HA ROTO EL HECHIZO DEL DIOS.
FOBOS, NO SABES CUÁNTO HE REZADO PORQUE SUPERMAN ME MATARA.
"ASÍ QUE ESTE ES TU MAYOR MIEDO, STARMAN, ¿VERDAD?
"QUE TE ARREBATEN TODO LO QUE TE HACE HUMANO.
"PERDER A TU FAMILIA, TUS AMIGOS, TU IDENTIDAD".
Y AHORA SE TE ESTÁ QUITANDO PRECISAMENTE ESO. NO TIENES MADRE. NI PADRE. WILLIAM PAYTON DESAPARECE, NO TE QUEDA NADA DE HUMANO.
ERES SIMPLEMENTE ENERGÍA ATRAPADA EN UN DISFRAZ.
ESO TE ASUSTA DE VERDAD, ¿NO, STARMAN? ¡QUIERES MORIR!
21

"¡POR LA FOSA MÁS PROFUNDA DEL TÁRTARO! ¿QUÉ CREE QUE ESTÁ HACIENDO EL CRETINO DE MI HIJO?
"¡JURÉ POR MI HONOR QUE NUNCA MÁS IMPONDRÍA MI VOLUNTAD DE MODO DESTRUCTIVO SOBRE LA TIERRA!".
¡¿CÓMO SE ATREVE FOBOS A INCUMPLIR LA PALABRA DADA POR ARES?!
TAL VEZ, PADRE, TU HIJO CREE QUE TAL PACTO NO VA CON ÉL. TAL VEZ FOBOS NO SE CONSIDERA LIGADO A UN JURAMENTO QUE TE VINCULA CON LOS MORTALES.
YA HA SENTIDO MI IRA CON ANTERIORIDAD. NO ME PUEDO CREER QUE HARMONÍA SE HAYA ATREVIDO A LIBERARLO OTRA VEZ.
YA CONOCES A HARMONÍA, PADRE. PROBABLEMENTE INTENTÓ DE ESA MANERA REESTABLECER VUESTRA RELACIÓN DE PADRE E HIJO.
¿CON QUÉ FIN? LA PALABRA DE UN DIOS LE VINCULA A ÉL Y A SU SANGRE.
LAS DESHONROSAS ACCIONES DE FOBOS TIÑEN NUESTRA CELEBRACIÓN. NO PUEDO PARTICIPAR EN LA COSECHA DE LA DESTRUCCIÓN EN ESTAS CONDICIONES.
ESTABA SEGURA DE QUE ESA SERÍA TU POSTURA, PADRE.
CONTABA CON ELLO.
¿EH? ¿PERO QUÉ DIANTRE ESTÁS BALBUCEANDO, HIJA?
¡¿QUÉ? ¡¿QUIÉN SE ATREVE...?!
22

¡YO ME ATREVO, USURPADOR! ¡POR ELLO IMPARTIRÉ CASTIGO A TODO AQUEL QUE SE ATREVA A MANCILLAR EL REINO QUE POR DERECHO CORRESPONDE AL VERDADERO DIOS DE LA GUERRA!
¡LAS ORACIONES FINALES QUE AÚN TE QUEDEN POR REZAR, SER OSCURO, HÁZMELAS A MÍ! ¡REZA PARA QUE MARTE DEL OLIMPO TE CONCEDA UNA MUERTE RÁPIDA!
¡¿MARTE?! POR ZEUS, ¿CÓMO HAS ENTRADO EN EL AREÓPAGO SIN MI...?
EN VERDAD, PADRE, ESTÁS TAN CIEGO. ¿QUIÉN SI NO PODÍA HABER DEJADO ENTRAR AL ROMANO?
¿ACASO HAS OLVIDADO QUE EN LA GUERRA NO PUEDE HABER HONOR? LOS DESECHOS QUE TÚ NO TE DIGNARÍAS A CONSUMIR SERÁN UN MANJAR MÁS QUE SUFICIENTE PARA TU HIJA.
CON CADA ATAQUE, MI PODER CRECE. Y MI GRAN FESTÍN SERÁ TU DESTRUCCIÓN.
¡MALDITO SEAS, IMPOSTOR! ¡ESTABA HABLANDO CONTIGO! ¡NADIE IGNORA AL DIOS DE LA GUERRA!
¡NECIO ARROGANTE! SI ENCARNARAS REALMENTE A LA GUERRA TU ROSTRO SERÍA DEMASIADO HORROROSO COMO PARA SER MOSTRADO.
¡VEN, CHARLATÁN! SI ES GUERRA LO QUE ANSÍAS...

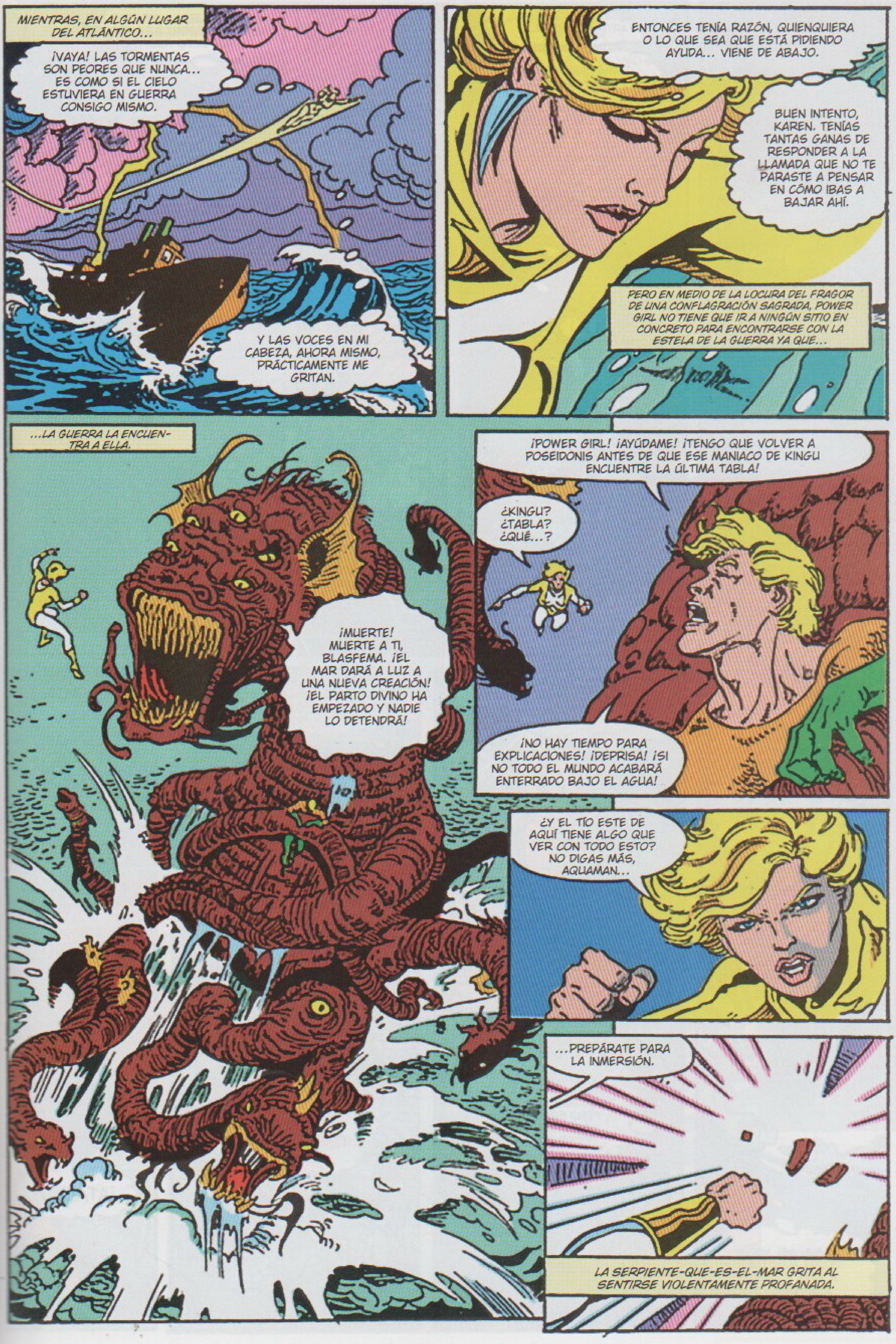
MIENTRAS, EN ALGÚN LUGAR DEL ATLÁNTICO...
¡VAYA! LAS TORMENTAS SON PEORES QUE NUNCA... ES COMO SI EL CIELO ESTUVIERA EN GUERRA CONSIGO MISMO.
Y LAS VOCES EN MI CABEZA, AHORA MISMO, PRÁCTICAMENTE ME GRITAN.
ENTONCES TENÍA RAZÓN, QUIENQUIERA O LO QUE SEA QUE ESTÁ PIDIENDO AYUDA... VIENE DE ABAJO.
BUEN INTENTO, KAREN. TENÍAS TANTAS GANAS DE RESPONDER A LA LLAMADA QUE NO TE PARASTE A PENSAR EN CÓMO IBAS A BAJAR AHÍ.
PERO EN MEDIO DE LA LOCURA DEL FRAGOR DE UNA CONFLAGRACIÓN SAGRADA, POWER GIRL NO TIENE QUE IR A NINGÚN SITIO EN CONCRETO PARA ENCONTRARSE CON LA ESTELA DE LA GUERRA YA QUE...
...LA GUERRA LA ENCUENTRA A ELLA.
¡MUERTE! MUERTE A TI, BLASFEMA. ¡EL MAR DARÁ A LUZ A UNA NUEVA CREACIÓN! ¡EL PARTO DIVINO HA EMPEZADO Y NADIE LO DETENDRÁ!
¡POWER GIRL! ¡AYÚDAME! ¡TENGO QUE VOLVER A POSEIDONIS ANTES DE QUE ESE MANIACO DE KINGU ENCUENTRE LA ÚLTIMA TABLA!
¿KINGU? ¿TABLA? ¿QUÉ...?
¡NO HAY TIEMPO PARA EXPLICACIONES! ¡DEPRISA! ¡SI NO TODO EL MUNDO ACABARÁ ENTERRADO BAJO EL AGUA!
¿Y EL TÍO ESTE DE AQUÍ TIENE ALGO QUE VER CON TODO ESTO? NO DIGAS MÁS, AQUAMAN...
...PREPÁRATE PARA LA INMERSIÓN.
LA SERPIENTE-QUE-ES-EL-MAR GRITA AL SENTIRSE VIOLENTAMENTE PROFANADA.

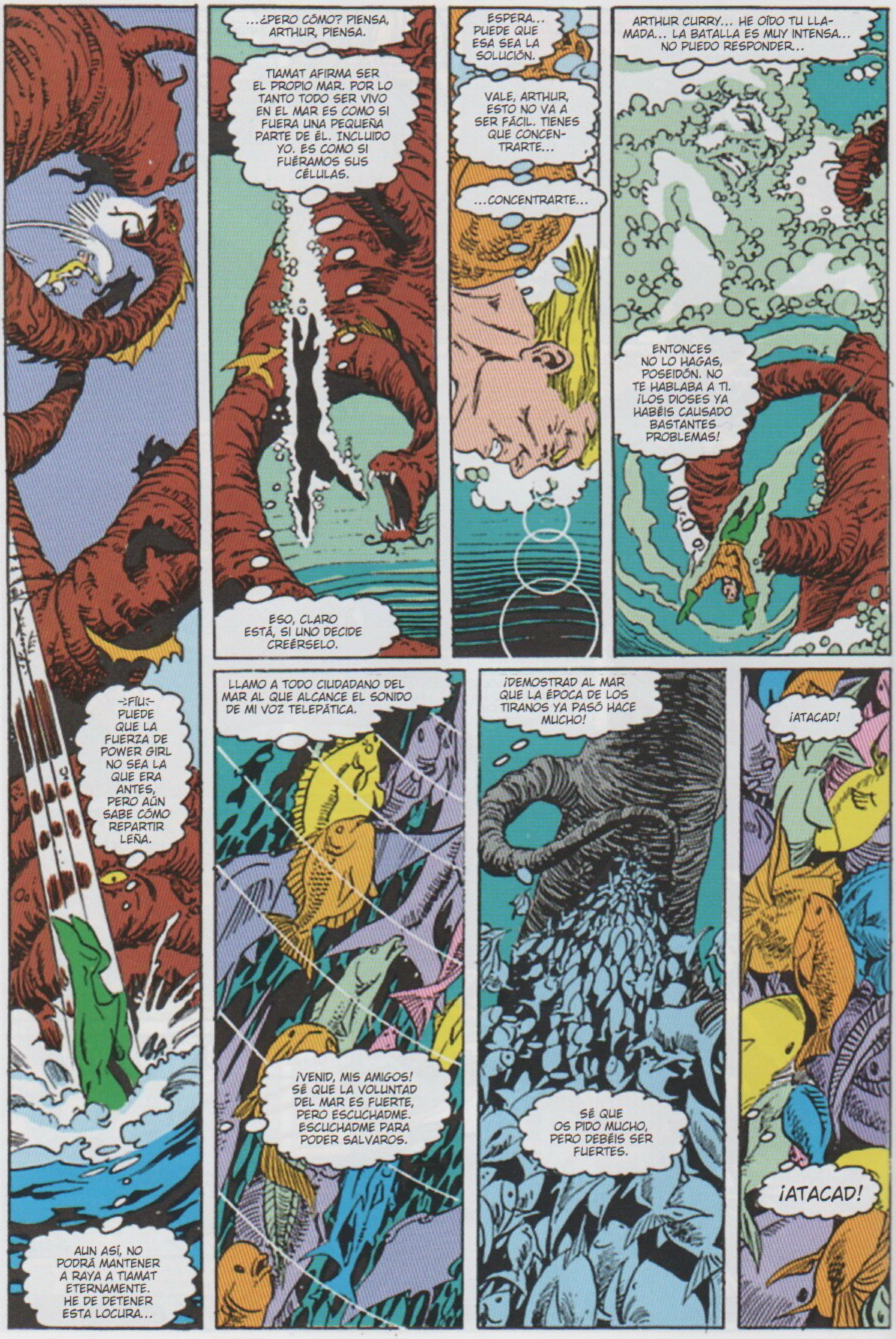
...¿PERO CÓMO? PIENSA, ARTHUR, PIENSA.
TIAMAT AFIRMA SER EL PROPIO MAR. POR LO TANTO TODO SER VIVO EN EL MAR ES COMO SI FUERA UNA PEQUEÑA PARTE DE ÉL. INCLUIDO YO. ES COMO SI FUÉRAMOS SUS CÉLULAS.
ESO, CLARO ESTÁ, SI UNO DECIDE CREÉRSELO.
ESPERA... PUEDE QUE ESA SEA LA SOLUCIÓN.
VALE, ARTHUR, ESTO NO VA A SER FÁCIL. TIENES QUE CONCENTRARTE...
...CONCENTRARTE...
ARTHUR CURRY... HE OÍDO TU LLAMADA... LA BATALLA ES MUY INTENSA... NO PUEDO RESPONDER...
ENTONCES NO LO HAGAS, POSEIDÓN. NO TE HABLABA A TI. ¡LOS DIOSES YA HABÉIS CAUSADO BASTANTES PROBLEMAS!
-FIU- PUEDE QUE LA FUERZA DE POWER GIRL NO SEA LA QUE ERA ANTES, PERO AÚN SABE CÓMO REPARTIR LEÑA.
AUN ASÍ, NO PODRÁ MANTENER A RAYA A TIAMAT ETERNAMENTE. HE DE DETENER ESTA LOCURA...
LLAMO A TODO CIUDADANO DEL MAR AL QUE ALCANCE EL SONIDO DE MI VOZ TELEPÁTICA.
¡VENID, MIS AMIGOS! SÉ QUE LA VOLUNTAD DEL MAR ES FUERTE, PERO ESCUCHADME. ESCUCHADME PARA PODER SALVAROS.
¡DEMOSTRAD AL MAR QUE LA ÉPOCA DE LOS TIRANOS YA PASÓ HACE MUCHO!
SÉ QUE OS PIDO MUCHO, PERO DEBÉIS SER FUERTES.
¡ATACAD!
¡ATACAD!

OH-OH. ALGO PASA. LE HA DADO UN ATAQUE.
¡NO! ¡MISERABLES DESAGRADECIDOS! ¡NO PODÉIS VOLVEROS EN MI CONTRA! ¡YO SOY EL MAR! ¡YO SOY LA VIDA!
INTENTA SUMERGIRSE OTRA VEZ. DEBE DE IR TRAS AQUAMAN. SEA LO QUE SEA LO QUE LE HA HECHO EL PESCADITO, HA CABREADO AL MONSTRUITO.
NO PUEDO PERMITIR QUE LOS ESFUERZOS DEL REY DEL MAR NO VALGAN PARA NADA...
LO SIENTO, TÍO, LA PISCINA ESTÁ CERRADA... ¡QUE SALGA TODO EL MUNDO!
AAARRRRRR
"EL PODER DE LA TORMENTA SE ESTÁ CENTRANDO A NUESTRO ALREDEDOR. ¡SI QUEREMOS TRIUNFAR, HAY QUE ACTUAR YA!".
26

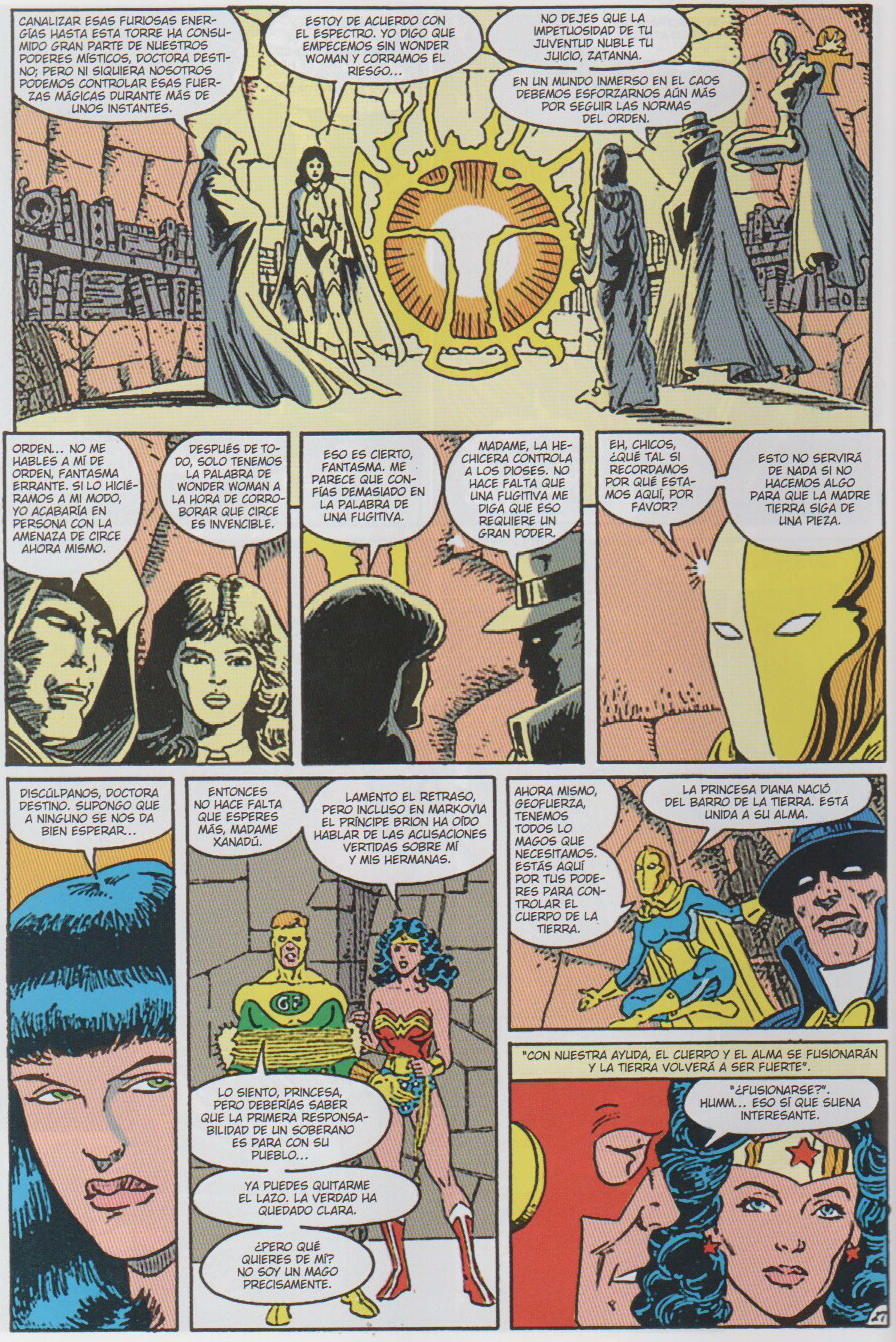

CANALIZAR ESAS FURIOSAS ENERGÍAS HASTA ESTA TORRE HA CONSUMIDO GRAN PARTE DE NUESTROS PODERES MÍSTICOS, DOCTORA DESTINO; PERO NI SIQUIERA NOSOTROS PODEMOS CONTROLAR ESAS FUERZAS MÁGICAS DURANTE MÁS DE UNOS INSTANTES.
ESTOY DE ACUERDO CON EL ESPECTRO. YO DIGO QUE EMPECEMOS SIN WONDER WOMAN Y CORRAMOS EL RIESGO...
NO DEJES QUE LA IMPETUOSIDAD DE TU JUVENTUD NUBLE TU JUICIO, ZATANNA.
EN UN MUNDO INMERSO EN EL CAOS DEBEMOS ESFORZARNOS AÚN MÁS POR SEGUIR LAS NORMAS DEL ORDEN.
ORDEN... NO ME HABLES A MÍ DE ORDEN, FANTASMA ERRANTE. SI LO HICIÉRAMOS A MI MODO, YO ACABARÍA EN PERSONA CON LA AMENAZA DE CIRCE AHORA MISMO.
DESPUÉS DE TODO, SOLO TENEMOS LA PALABRA DE WONDER WOMAN A LA HORA DE CORROBORAR QUE CIRCE ES INVENCIBLE.
ESO ES CIERTO, FANTASMA. ME PARECE QUE CONFÍAS DEMASIADO EN LA PALABRA DE UNA FUGITIVA.
MADAME, LA HECHICERA CONTROLA A LOS DIOSES. NO HACE FALTA QUE UNA FUGITIVA ME DIGA QUE ESO REQUIERE UN GRAN PODER.
EH, CHICOS, ¿QUÉ TAL SI RECORDAMOS POR QUÉ ESTAMOS AQUÍ, POR FAVOR?
ESTO NO SERVIRÁ DE NADA SI NO HACEMOS ALGO PARA QUE LA MADRE TIERRA SIGA DE UNA PIEZA.
DISCÚLPANOS, DOCTORA DESTINO. SUPONGO QUE A NINGUNO SE NOS DA BIEN ESPERAR...
ENTONCES NO HACE FALTA QUE ESPERES MÁS, MADAME XANADÚ.
LAMENTO EL RETRASO, PERO INCLUSO EN MARKOVIA EL PRÍNCIPE BRION HA OÍDO HABLAR DE LAS ACUSACIONES VERTIDAS SOBRE MÍ Y MIS HERMANAS.
LO SIENTO, PRINCESA, PERO DEBERÍAS SABER QUE LA PRIMERA RESPONSABILIDAD DE UN SOBERANO ES PARA CON SU PUEBLO...
YA PUEDES QUITARME EL LAZO. LA VERDAD HA QUEDADO CLARA.
¿PERO QUÉ QUIERES DE MÍ? NO SOY UN MAGO PRECISAMENTE.
AHORA MISMO, GEOFUERZA, TENEMOS TODOS LOS MAGOS QUE NECESITAMOS. ESTÁS AQUÍ POR TUS PODERES PARA CONTROLAR EL CUERPO DE LA TIERRA.
LA PRINCESA DIANA NACIÓ DEL BARRO DE LA TIERRA. ESTÁ UNIDA A SU ALMA.
"CON NUESTRA AYUDA, EL CUERPO Y EL ALMA SE FUSIONARÁN Y LA TIERRA VOLVERÁ A SER FUERTE".
"¿FUSIONARSE?". HUMM... ESO SÍ QUE SUENA INTERESANTE.

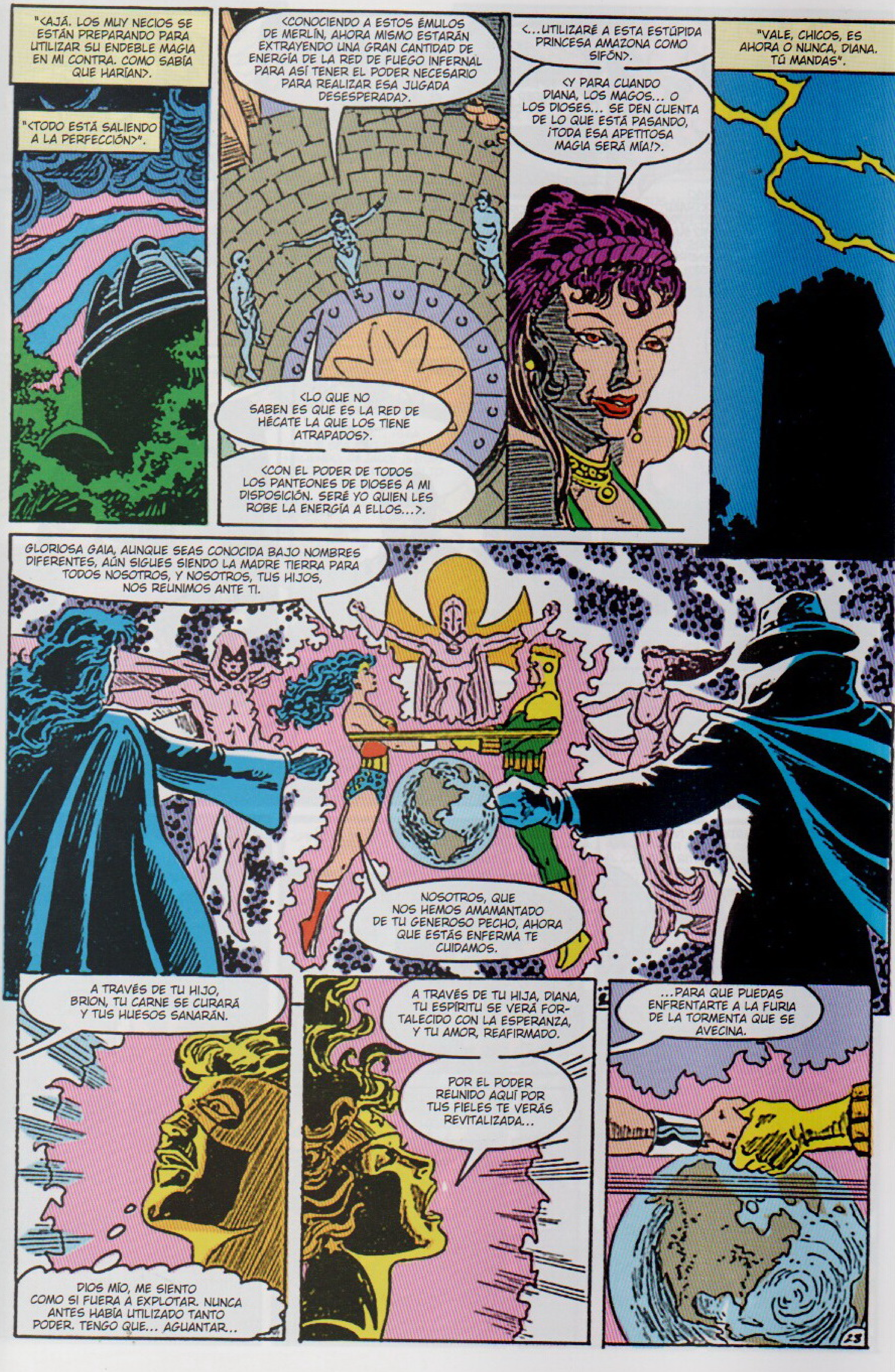
"<AJÁ. LOS MUY NECIOS SE ESTÁN PREPARANDO PARA UTILIZAR SU ENDEBLE MAGIA EN MI CONTRA. COMO SABÍA QUE HARÍAN>.
"<TODO ESTÁ SALIENDO A LA PERFECCIÓN>".
<CONOCIENDO A ESTOS ÉMULOS DE MERLÍN, AHORA MISMO ESTARÁN EXTRAYENDO UNA GRAN CANTIDAD DE ENERGÍA DE LA RED DE FUEGO INFERNAL PARA ASÍ TENER EL PODER NECESARIO PARA REALIZAR ESA JUGADA DESESPERADA>.
<LO QUE NO SABEN ES QUE ES LA RED DE HÉCATE LA QUE LOS TIENE ATRAPADOS>.
<CON EL PODER DE TODOS LOS PANTEONES DE DIOSES A MI DISPOSICIÓN. SERÉ YO QUIEN LES ROBE LA ENERGÍA A ELLOS...>.
<...UTILIZARÉ A ESTA ESTÚPIDA PRINCESA AMAZONA COMO SIFÓN>.
<Y PARA CUANDO DIANA, LOS MAGOS... O LOS DIOSES... SE DEN CUENTA DE LO QUE ESTÁ PASANDO, ¡TODA ESA APETITOSA MAGIA SERÁ MÍA!>.
"VALE, CHICOS, ES AHORA O NUNCA, DIANA. TÚ MANDAS".
GLORIOSA GAIA, AUNQUE SEAS CONOCIDA BAJO NOMBRES DIFERENTES, AÚN SIGUES SIENDO LA MADRE TIERRA PARA TODOS NOSOTROS, Y NOSOTROS, TUS HIJOS, NOS REUNIMOS ANTE TI.
NOSOTROS, QUE NOS HEMOS AMAMANTADO DE TU GENEROSO PECHO, AHORA QUE ESTÁS ENFERMA TE CUIDAMOS.
A TRAVÉS DE TU HIJO, BRION, TU CARNE SE CURARÁ Y TUS HUESOS SANARÁN.
DIOS MÍO, ME SIENTO COMO SI FUERA A EXPLOTAR. NUNCA ANTES HABÍA UTILIZADO TANTO PODER. TENGO QUE... AGUANTAR...
A TRAVÉS DE TU HIJA, DIANA, TU ESPÍRITU SE VERÁ FORTALECIDO CON LA ESPERANZA, Y TU AMOR, REAFIRMADO.
POR EL PODER REUNIDO AQUÍ POR TUS FIELES TE VERÁS REVITALIZADA...
...PARA QUE PUEDAS ENFRENTARTE A LA FURIA DE LA TORMENTA QUE SE AVECINA.
23

<DIOSES UNIDOS EN EL ALTAR DEL FUEGO INFERNAL. RESPONDED AL PODER DE CIRCE>.
<¡SOMETEOS AL PODER DE HÉCATE!>.
<ESO ES. EXTRAED TODO ESE PODER. CUANTO MÁS CONSIGÁIS, MÁS OBTENDRÉ YO>.
<POR LOS PODERES DE VUESTROS TÓTEMS QUE ESTÁN A MI SERVICIO, YO OS INVOCO... OS...>.
<¿SEÑORA? ¿QUÉ OCURRE?>.
<¿QUÉ SUCEDE?>.
<NO-NO LO SÉ... ALGO VA MAL... EL HECHIZO... ¡NO FUNCIONA!>.
<¡NO! ¡ESO ES IMPOSIBLE!>.
<SÍ, ESO ES. ¡ALIMENTADME!>
"<¡CIRCE!>".
"<¡DIANA!>".
¡LA ESTAMOS PERDIENDO! ¡VAMOS, PRINCESA, NO PUEDES RENDIRTE AHORA! ¡PUEDO SENTIR QUE ESTO ESTÁ FUNCIONANDO!
¡VAMOS, DIANA, NO PODEMOS HACER ESTO SIN TI!
GEOFUERZA TIENE RAZÓN, PRINCESA. ¿NO LO VES? ¡ERA UNA TRAMPA! ¡ESTÁBAMOS EN MANOS DE CIRCE!
¡PERO LAS REGLAS DEL JUEGO HAN CAMBIADO! ¡SI QUEREMOS TRIUNFAR, HEMOS DE ACTUAR AHORA!
VAMOS, PRINCESA. EL CUERPO Y EL ALMA. ESO ES LO QUE HEMOS DICHO QUE NECESITÁBAMOS.
NO ME DIGAS... QUE LA HIJA DE GAIA ES CAPAZ DE... ¡RENDIRSE!
¡¡¡NO!!!

<ESO ES. EXTRAED TODO ESE PODER. CUANTO MÁS CONSIGÁIS, MÁS OBTENDRÉ YO>.
<SÍ, ESO ES. ¡ALIMENTADME!>
<DIOSES UNIDOS EN EL ALTAR DEL FUEGO INFERNAL. RESPONDED AL PODER DE CIRCE>.
<¡SOMETEOS AL PODER DE HÉCATE!>.
<POR LOS PODERES DE VUESTROS TÓTEMS QUE ESTÁN A MI SERVICIO, YO OS INVOCO... OS...>.
<¿SEÑORA? ¿QUÉ OCURRE?>.
<¿QUÉ SUCEDE?>.
<NO-NO LO SÉ... ALGO VA MAL... EL HECHIZO... ¡NO FUNCIONA!>.
<¡NO! ¡ESO ES IMPOSIBLE!>.
"<¡CIRCE!>".
"<¡DIANA!>".
¡LA ESTAMOS PERDIENDO! ¡VAMOS, PRINCESA, NO PUEDES RENDIRTE AHORA! ¡PUEDO SENTIR QUE ESTO ESTÁ FUNCIONANDO!
¡VAMOS, DIANA, NO PODEMOS HACER ESTO SIN TI!
GEOFUERZA TIENE RAZÓN, PRINCESA. ¿NO LO VES? ¡ERA UNA TRAMPA! ¡ESTÁBAMOS EN MANOS DE CIRCE!
¡PERO LAS REGLAS DEL JUEGO HAN CAMBIADO! ¡SI QUEREMOS TRIUNFAR, HEMOS DE ACTUAR AHORA!
VAMOS, PRINCESA. EL CUERPO Y EL ALMA. ESO ES LO QUE HEMOS DICHO QUE NECESITÁBAMOS.
NO ME DIGAS... QUE LA HIJA DE GAIA ES CAPAZ DE... ¡RENDIRSE!
¡¡¡NO!!!

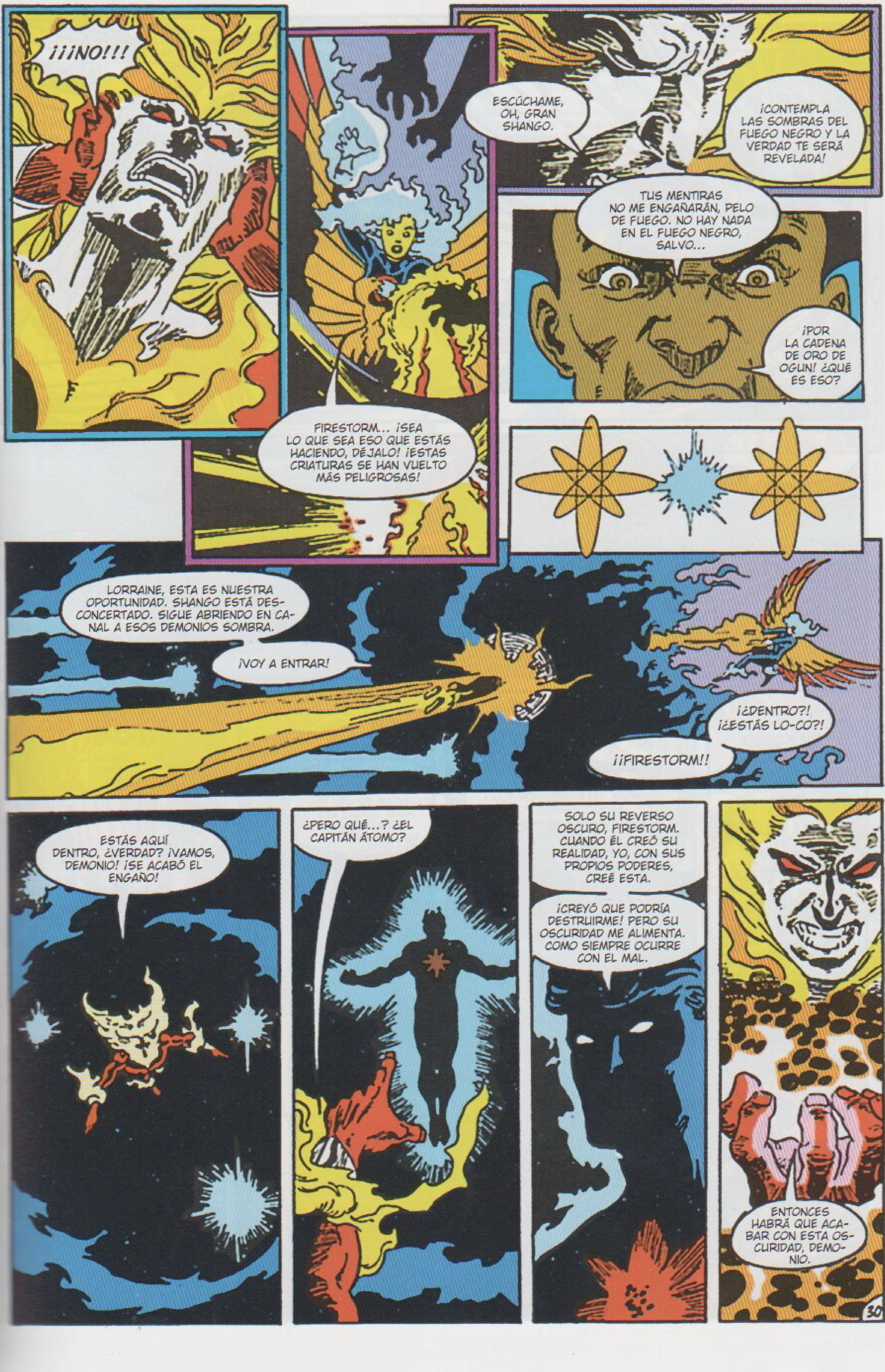

¡¡¡NO!!!
ESCÚCHAME, OH, GRAN SHANGO.
¡CONTEMPLA LAS SOMBRAS DEL FUEGO NEGRO Y LA VERDAD TE SERÁ REVELADA!
TUS MENTIRAS NO ME ENGAÑARÁN, PELO DE FUEGO. NO HAY NADA EN EL FUEGO NEGRO, SALVO...
¡POR LA CADENA DE ORO DE OGUN! ¿QUÉ ES ESO?
FIRESTORM... ¡SEA LO QUE SEA ESO QUE ESTÁS HACIENDO, DÉJALO! ¡ESTAS CRIATURAS SE HAN VUELTO MÁS PELIGROSAS!
LORRAINE, ESTA ES NUESTRA OPORTUNIDAD. SHANGO ESTÁ DESCONCERTADO. SIGUE ABRIENDO EN CANAL A ESOS DEMONIOS SOMBRA.
¡VOY A ENTRAR!
¡¿DENTRO?! ¡¿ESTÁS LO-CO?!
¡¡FIRESTORM!!
ESTÁS AQUÍ DENTRO, ¿VERDAD? ¡VAMOS, DEMONIO! ¡SE ACABÓ EL ENGAÑO!
¿PERO QUÉ...? ¿EL CAPITÁN ÁTOMO?
SOLO SU REVERSO OSCURO, FIRESTORM. CUANDO ÉL CREÓ SU REALIDAD, YO, CON SUS PROPIOS PODERES, CREÉ ESTA.
¡CREYÓ QUE PODRÍA DESTRUIRME! PERO SU OSCURIDAD ME ALIMENTA. COMO SIEMPRE OCURRE CON EL MAL.
ENTONCES HABRÁ QUE ACABAR CON ESTA OSCURIDAD, DEMONIO.
30

"¡ES HORA DE ARRASTRARTE HACIA LA LUZ!".
¿QUÉ CLASE DE LOCURA ES ESTA?
SORPRESA, DIOS DE LAS TORMENTAS. HE DE DECIR QUE, EN CIERTO MODO, ME HA DECEPCIONADO QUE TE HAYAN PODIDO ENGAÑAR TAN FÁCILMENTE. AL MENOS, YO SABÍA QUE LA BRUJA CIRCE ESTABA DETRÁS DE TODO ESTO.
PUDE SENTIR CÓMO TE CONJURABA... CÓMO DESPERTABA A LOS DEMONIOS OSCUROS QUE HAY DENTRO DE TI. ASÍ QUE NO PUDE RESISTIR LA TENTACIÓN DE METERME AHÍ DENTRO.
PERO NO PODÍA CORRER EL RIESGO DE QUE INTERFIRIERAS... ASÍ QUE... TE DEJÉ VER LO QUE QUERÍA VER... LO QUE LA BRUJA QUERÍA QUE VIERAS.
DESGRACIADAMENTE... ALGO... OCURRIÓ. AÚN NO ESTOY SEGURO DE QUÉ. AL PRINCIPIO, PENSÉ QUE ERA COSA DEL CAPITÁN ÁTOMO, PERO DUDO QUE NI SIQUIERA ÉL SEPA QUÉ HA PASADO.
"AUN ASÍ HA SIDO UN BUEN DÍA Y AQUÍ AÚN QUEDA LA SUFICIENTE ENERGÍA NEGATIVA PARA QUE ME DURE... HASTA LA PRÓXIMA VEZ".
"TENGO QUE DARTE LAS GRACIAS, EN PARTE, POR TODO ESTO... SHANGO".
ERES BASTANTE CHULO PARA SER UN TÍO AL QUE ESTÁN A PUNTO DE DARLE UNA PALIZA QUE LO MANDE DE VUELTA AL INFIERNO.
FIRESTORM... SIEMPRE SE PUEDE CONTAR CON TU IRA PARA DARME ESE IMPULSO EXTRA QUE NECESITO...
...¡PARA HACER ESTO!

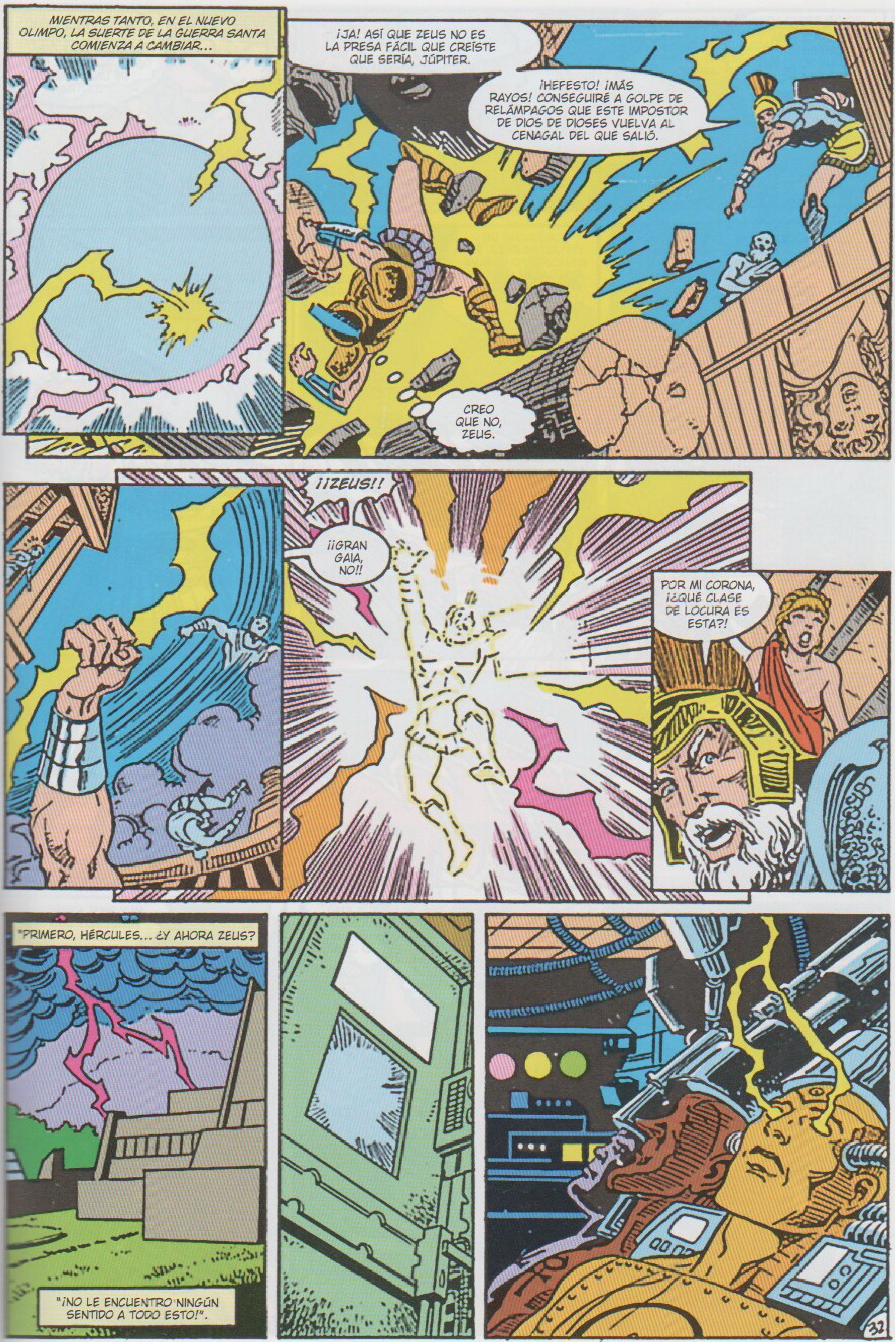
MIENTRAS TANTO, EN EL NUEVO OLIMPO, LA SUERTE DE LA GUERRA SANTA COMIENZA A CAMBIAR...
¡JA! ASÍ QUE ZEUS NO ES LA PRESA FÁCIL QUE CREÍSTE QUE SERÍA, JÚPITER.
¡HEFESTO! ¡MÁS RAYOS! CONSEGUIRÉ A GOLPE DE RELÁMPAGOS QUE ESTE IMPOSTOR DE DIOS DE DIOSES VUELVA AL CENAGAL DEL QUE SALIÓ.
CREO QUE NO, ZEUS.
¡¡ZEUS!!
¡¡GRAN GAIA, NO!!
POR MI CORONA, ¡¿QUÉ CLASE DE LOCURA ES ESTA?!
"PRIMERO, HÉRCULES... ¿Y AHORA ZEUS?
"¡NO LE ENCUENTRO NINGÚN SENTIDO A TODO ESTO!".
32

BRION... PUEDO SENTIR A GAIA FORTALECIÉNDOSE. SOLO UN POCO MÁS... POR FAVOR...
NO TE PREOCUPES... POR MÍ... DIANA... SEGUIRÉ AQUÍ CONTIGO... HASTA EL FIN... DE UNA MANERA... U OTRA.
¿EH? ¿QUÉ ESTÁ OCURRIENDO? ALGO VA REALMENTE MAL.
GAIA... POR LOS DIOSES... PUEDO OÍR A GAIA.
¡CAL! ECHA UN VISTAZO A ESTO. EL SISMÓGRAFO VUELVE A SEÑALAR NIVELES NORMALES. TODOS LOS SENSORES HAN DEJADO DE ESTAR EN ROJO.
PUEDE QUE SÍ, BULLDOZER, PERO TE SUGIERO QUE ESTÉS PREPARADO.
ES LA COSA MÁS DISPARATADA QUE HE VISTO NUNCA.
"CREO QUE SE NOS VIENE ENCIMA UN TERREMOTO DE LOS BUENOS".
B-THOOM!
"¡POR LAS GRANDES OLAS! EL LECHO DEL OCÉANO HA DEJADO DE TEMBLAR. ¡POSEIDONIS VUELVE A LA NORMALIDAD!".
DEBE DE SER COSA DE ARTHUR DE ATLANTIS.
ESO ES IMPOSIBLE, NI SIQUIERA AQUAMAN PUEDE CONTROLAR EL LECHO MARINO.
ENTONCES... ¿QUIÉN... O QUÉ...?
MUY BIEN, KINGU, ACABEMOS CON ESTO.
NO... LA TABLA... LA ÚLTIMA TABLA DEL DESTINO... HE...

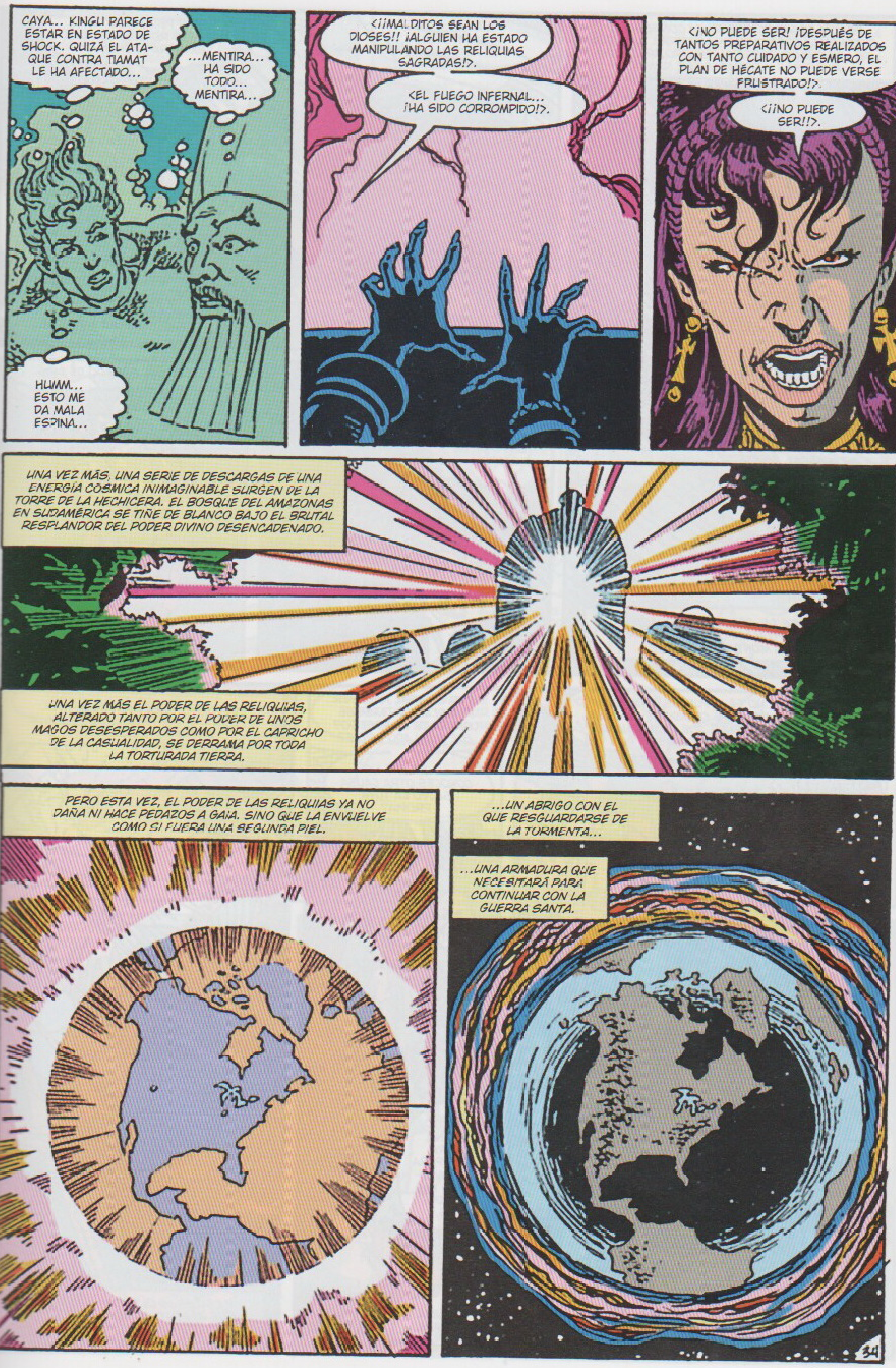
CAYA... KINGU PARECE ESTAR EN ESTADO DE SHOCK. QUIZÁ EL ATAQUE CONTRA TIAMAT LE HA AFECTADO...
...MENTIRA... HA SIDO TODO... MENTIRA...
HUMM... ESTO ME DA MALA ESPINA...
<¡¡MALDITOS SEAN LOS DIOSES!! ¡ALGUIEN HA ESTADO MANIPULANDO LAS RELIQUIAS SAGRADAS!>.
<EL FUEGO INFERNAL... ¡HA SIDO CORROMPIDO!>.
<¡NO PUEDE SER! ¡DESPUÉS DE TANTOS PREPARATIVOS REALIZADOS CON TANTO CUIDADO Y ESMERO, EL PLAN DE HÉCATE NO PUEDE VERSE FRUSTRADO!>.
<¡¡NO PUEDE SER!!>.
UNA VEZ MÁS, UNA SERIE DE DESCARGAS DE UNA ENERGÍA CÓSMICA INIMAGINABLE SURGEN DE LA TORRE DE LA HECHICERA. EL BOSQUE DEL AMAZONAS EN SUDAMÉRICA SE TIÑE DE BLANCO BAJO EL BRUTAL RESPLANDOR DEL PODER DIVINO DESENCADENADO.
UNA VEZ MÁS EL PODER DE LAS RELIQUIAS, ALTERADO TANTO POR EL PODER DE UNOS MAGOS DESESPERADOS COMO POR EL CAPRICHO DE LA CASUALIDAD, SE DERRAMA POR TODA LA TORTURADA TIERRA.
PERO ESTA VEZ, EL PODER DE LAS RELIQUIAS YA NO DAÑA NI HACE PEDAZOS A GAIA. SINO QUE LA ENVUELVE COMO SI FUERA UNA SEGUNDA PIEL.
...UN ABRIGO CON EL QUE RESGUARDARSE DE LA TORMENTA...
...UNA ARMADURA QUE NECESITARÁ PARA CONTINUAR CON LA GUERRA SANTA.
34

PERO A PESAR DE QUE SE HA CONSEGUIDO DETENER LA TORMENTA EN LA TIERRA. LA FURIA DE LOS CIELOS SOBRE EL OSCURO AREÓPAGO RUGE MÁS INDOMABLE QUE NUNCA.
ANTE TAL FEROCIDAD, ¿CUÁNTO TIEMPO MÁS PODRÁ AGUANTAR LA MONTAÑA DE ARES?
PADRE PELEA CONTRA SU GEMELO ROMANO CON UNA EXTRAÑA INTENSIDAD.
EL FRAGOR DE LA BATALLA HA DADO ALAS A SU VOLUNTAD. CON CADA GOLPE SE VUELVE MÁS Y MÁS FUERTE.
EN SU TIERRA NATAL, EN TIEMPOS NORMALES, ARES ES PRÁCTICAMENTE INVENCIBLE.
CLARO QUE ESTOS TIEMPOS NO TIENEN NADA DE NORMALES.
ES EL TIEMPO DE LA DISCORDIA...
...EL ALBA DEL REINADO DE ERIS.
TROIA... NO SÉ SI PUEDES OÍRME... TIENES QUE CREERME CUANDO TE DIGO QUE NO ME GUSTA TENER QUE ABANDONARTE EN MEDIO DE TODO ESTO.
PERO EL TIEMPO SE NOS ESTÁ ACABANDO Y AÚN TENGO... AÚN NOS QUEDA MUCHO POR HACER.
PERDÓNAME.
¡POR JÚPITER, HALCIBER FILIUS! ¿QUÉ CLASE DE LOCURA TE HA POSEÍDO? ¿DE QUÉ LADO ESTÁS?
¿O ES QUE NO CONOCES OTRA CAUSA SALVO LA TUYA PROPIA?
LO SIENTO, NEPTUNO, NO HAY TIEMPO PARA EXPLICACIONES, NO LAS ENTENDERÍAS.
QUIZÁ MAÑANA...
HALCIBER FILIUS ESBOZA LA MÁS LEVE DE LAS SONRISAS Y SE ESCONDE ENTRE EL RELÁMPAGO.
Y ESO ES LO ÚLTIMO QUE VE NEPTUNO DEL HIJO DE VULCANO.

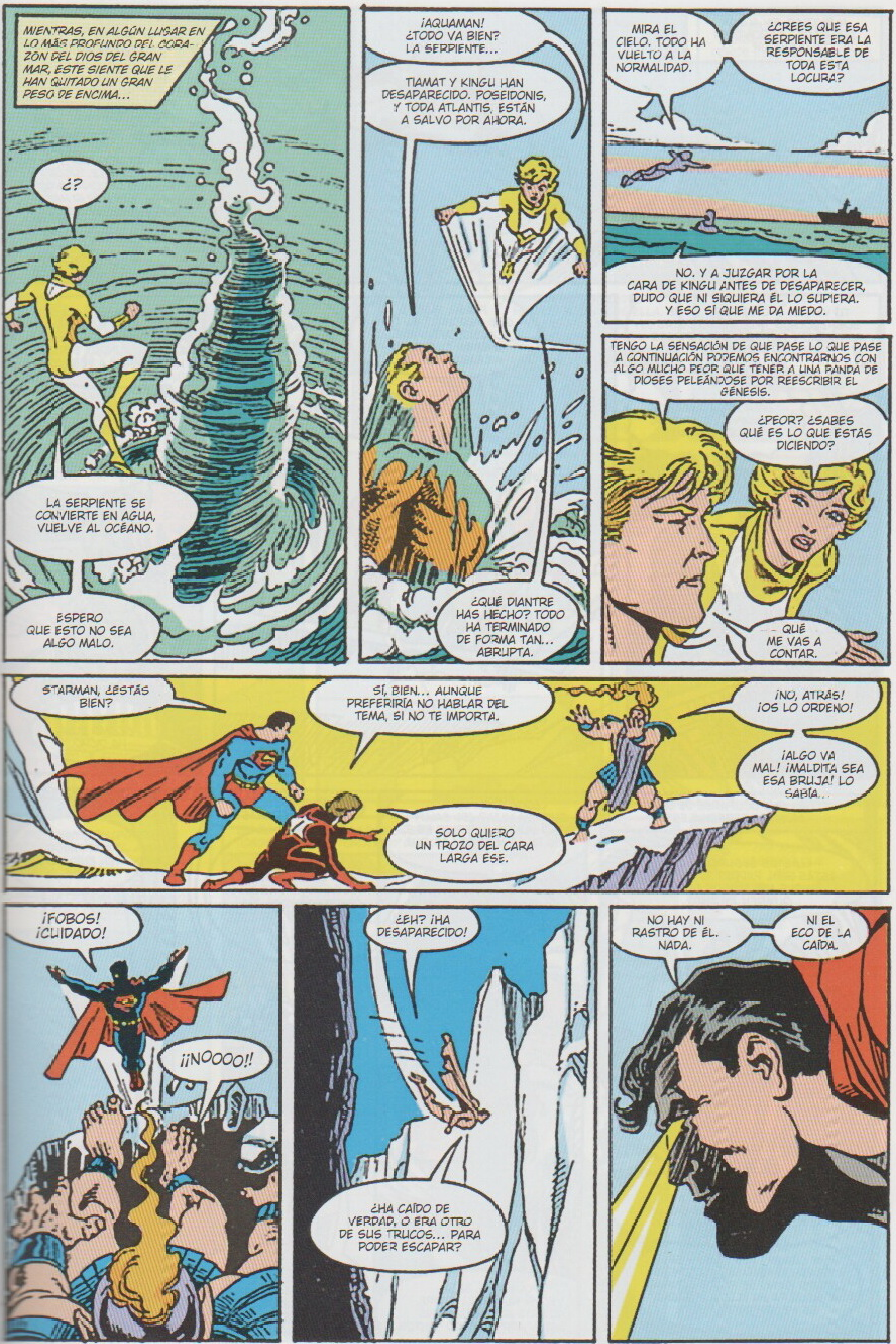
MIENTRAS, EN ALGÚN LUGAR EN LO MÁS PROFUNDO DEL CORAZÓN DEL DIOS DEL GRAN MAR, ESTE SIENTE QUE LE HAN QUITADO UN GRAN PESO DE ENCIMA...
¿?
LA SERPIENTE SE CONVIERTE EN AGUA, VUELVE AL OCÉANO.
ESPERO QUE ESTO NO SEA ALGO MALO.
¡AQUAMAN! ¿TODO VA BIEN? LA SERPIENTE...
TIAMAT Y KINGU HAN DESAPARECIDO. POSEIDONIS, Y TODA ATLANTIS, ESTÁN A SALVO POR AHORA.
¿QUÉ DIANTRE HAS HECHO? TODO HA TERMINADO DE FORMA TAN... ABRUPTA.
MIRA EL CIELO. TODO HA VUELTO A LA NORMALIDAD.
¿CREES QUE ESA SERPIENTE ERA LA RESPONSABLE DE TODA ESTA LOCURA?
NO. Y A JUZGAR POR LA CARA DE KINGU ANTES DE DESAPARECER, DUDO QUE NI SIQUIERA ÉL LO SUPIERA. Y ESO SÍ QUE ME DA MIEDO.
TENGO LA SENSACIÓN DE QUE PASE LO QUE PASE A CONTINUACIÓN PODEMOS ENCONTRARNOS CON ALGO MUCHO PEOR QUE TENER A UNA PANDA DE DIOSES PELEÁNDOSE POR REESCRIBIR EL GÉNESIS.
¿PEOR? ¿SABES QUÉ ES LO QUE ESTÁS DICIENDO?
-QUÉ ME VAS A CONTAR.
STARMAN, ¿ESTÁS BIEN?
SÍ, BIEN... AUNQUE PREFERIRÍA NO HABLAR DEL TEMA, SI NO TE IMPORTA.
SOLO QUIERO UN TROZO DEL CARA LARGA ESE.
¡NO, ATRÁS! ¡OS LO ORDENO!
¡ALGO VA MAL! ¡MALDITA SEA ESA BRUJA! LO SABÍA...
¡FOBOS! ¡CUIDADO!
¡¡NOOOO!!
¿EH? ¡HA DESAPARECIDO!
¿HA CAÍDO DE VERDAD, O ERA OTRO DE SUS TRUCOS... PARA PODER ESCAPAR?
NO HAY NI RASTRO DE ÉL. NADA.
NI EL ECO DE LA CAÍDA.

MIENTRAS, EN ALGÚN LUGAR DE LA FRONTERA DE NORUEGA...
¡VAMOS, TÍOS! DEJÉMOSLO YA. ¿ACASO NO SABES LA CANTIDAD DE COMBUSTIBLE QUE CONSUME ESTE CACHARRO?
YA HAS OÍDO MIS ÓRDENES, BEETLE. SIGUE RASTREANDO LA ZONA CINCO MINUTOS MÁS POR SI HAY ALGÚN RASTRO DE ESOS SUPUESTOS DIOSES VIKINGOS.
TÚ VERÁS, J´ONN. PERO YA HE SOBREVOLADO TRES VECES ESTAS MONTAÑAS Y FIORDOS. ESOS DIOSES SE HAN ESFUMADO.
¿PERO POR QUÉ? NOS TENÍAN EN SU PODER. ¿QUÉ QUERÍAN?
FLASH, DIJISTE QUE MERCURIO, EL DIOS ROMANO, DESAPARECIÓ TAMBIÉN CUANDO PELEABAS CON ÉL.
SÍ, INCLUSO HERMES PARECIÓ SORPRENDIDO.
QUIZÁ ICE SABE MÁS SOBRE ESTO QUE LO QUE NOS HA CONTADO.
¡RETIRA ESO, LATA CON PATAS! ESTÁS HABLANDO DE MI CHICA... ESOS DIOSES TUVIERON LA CULPA. AUNQUE ESTO ME HUELE MAL, LA VERDAD.
OH, CALLA, GUY. ESTRELLA, SÉ QUE RESULTA ALGO EXTRAÑO QUE NO QUIERA QUE CONOZCAMOS A SUS PADRES...
PERO TAL Y COMO ELLA HA DICHO...
"TENÍA QUE OCUPARSE DE UNOS ASUNTOS PERSONALES".
<¿ESTÁS SEGURO DE QUE ESTÁS BIEN, PADRE? TE ASEGURO QUE MIS AMIGOS SOLO QUIEREN AYUDAR>.
<DOY POR SEGURO QUE ASÍ ES, TORA, PERO RESULTA DIFÍCIL BORRAR LA HUELLA QUE SIGLOS DE DESCONFIANZA HAN DEJADO EN LA NIEVE>.
<Y CUANDO LOS DIOSES SE VUELVEN TAMBIÉN EN TU CONTRA, CUANDO YA NO SE PUEDE CONFIAR NI SIQUIERA EN ELLOS... BUENO, ES MEJOR ACTUAR ASÍ>.
<¿QUÉ SERÁ DE TI, QUERIDA HIJA? ¿EL CALUROSO MUNDO EXTERIOR ES EL PAÍS DE LA MARAVILLAS QUE ANHELABAS?>.
<A VECES, SÍ, A VECES, NO. PERO, PADRE, ACERTÉ AL MARCHARME. ESTOY APRENDIENDO TANTO>.
<ENTONCES... ¿NO NOS AÑORARÁS?>.
<OH, PADRE, SÍ. ¡SÍ! MÁS DE LO QUE PUEDES IMAGINAR. ALGÚN DÍA, EN MEJORES CIRCUNSTANCIAS, IRÉ A VISITAROS A TI Y A MADRE... LO PROMETO>.
<ESE DÍA, SERÁ UN DÍA DE FIESTA. HABRÁ UNA GRAN CELEBRACIÓN... TODOS...>.
<OH, TORA... POR FAVOR... TEN CUIDADO AHÍ FUERA...>.

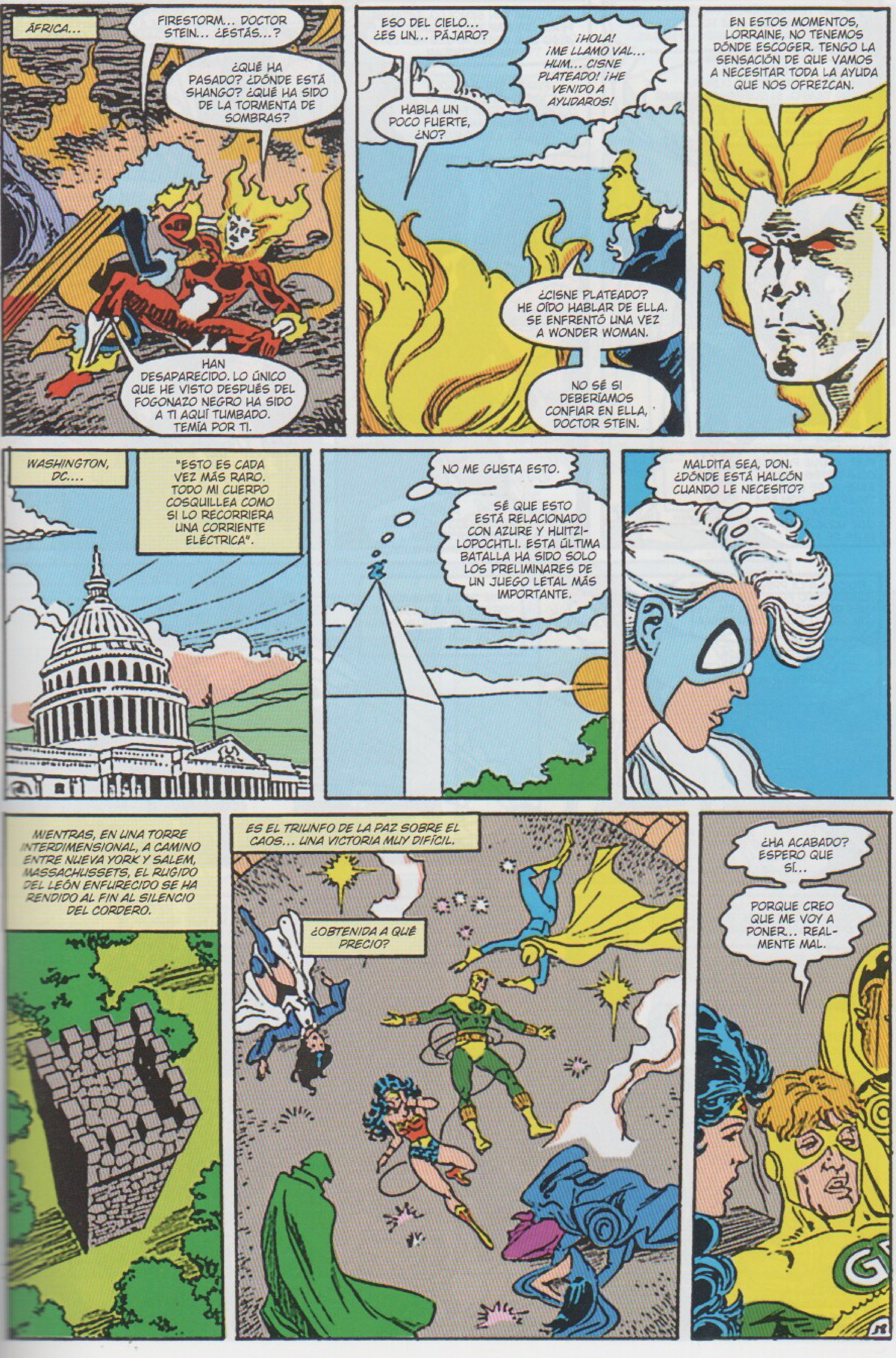

ÁFRICA...
FIRESTORM... DOCTOR STEIN... ¿ESTÁS...?
¿QUÉ HA PASADO? ¿DÓNDE ESTÁ SHANGO? ¿QUÉ HA SIDO DE LA TORMENTA DE SOMBRAS?
HAN DESAPARECIDO. LO ÚNICO QUE HE VISTO DESPUÉS DEL FOGONAZO NEGRO HA SIDO A TI AQUÍ TUMBADO. TEMÍA POR TI.
ESO DEL CIELO... ¿ES UN... PÁJARO?
HABLA UN POCO FUERTE, ¿NO?
¡HOLA! ¡ME LLAMO VAL... HUM... CISNE PLATEADO! ¡HE VENIDO A AYUDAROS!
¿CISNE PLATEADO? HE OÍDO HABLAR DE ELLA. SE ENFRENTÓ UNA VEZ A WONDER WOMAN.
NO SÉ SI DEBERÍAMOS CONFIAR EN ELLA, DOCTOR STEIN.
EN ESTOS MOMENTOS, LORRAINE, NO TENEMOS DÓNDE ESCOGER. TENGO LA SENSACIÓN DE QUE VAMOS A NECESITAR TODA LA AYUDA QUE NOS OFREZCAN.
WASHINGTON, DC....
"ESTO ES CADA VEZ MÁS RARO. TODO MI CUERPO COSQUILLEA COMO SI LO RECORRIERA UNA CORRIENTE ELÉCTRICA".
NO ME GUSTA ESTO.
SÉ QUE ESTO ESTÁ RELACIONADO CON AZURE Y HUITZILOPOCHTLI. ESTA ÚLTIMA BATALLA HA SIDO SOLO LOS PRELIMINARES DE UN JUEGO LETAL MÁS IMPORTANTE.
MALDITA SEA, DON. ¿DÓNDE ESTÁ HALCÓN CUANDO LE NECESITO?
MIENTRAS, EN UNA TORRE INTERDIMENSIONAL, A CAMINO ENTRE NUEVA YORK Y SALEM, MASSACHUSSETS, EL RUGIDO DEL LEÓN ENFURECIDO SE HA RENDIDO AL FIN AL SILENCIO DEL CORDERO.
ES EL TRIUNFO DE LA PAZ SOBRE EL CAOS... UNA VICTORIA MUY DIFÍCIL.
¿OBTENIDA A QUÉ PRECIO?
¿HA ACABADO? ESPERO QUE SÍ...
PORQUE CREO QUE ME VOY A PONER... REALMENTE MAL.

NO TE PREOCUPES, PRÍNCIPE BRION. A MEDIDA QUE GAIA RECUPERE SUS FUERZAS, TÚ TAMBIÉN LO HARÁS.
SÍ, PERO ESTE ENCANTAMIENTO NO DURARÁ MUCHO TIEMPO. SI QUEREMOS ACABAR CON ESTA PESADILLA, TENEMOS QUE DESCUBRIR CUÁL ES EL PLAN MAESTRO DE CIRCE.
¿QUÉ TE PARECE, PRINCESA? POR LO QUE PARECE COMPARTES UNA ESPECIE DE CONEXIÓN TELEPÁTICA CON ESA HECHICERA. ¿POR QUÉ NO NOS HABLAS DE ESO?
SI FUERA TAN SENCILLO, ZATANNA. PERO, CRÉEME, ESTE VÍNCULO NO ES ALGO QUE DESEE NI QUE SEA CAPAZ DE CONTROLAR.
PERO ESTÁ AHÍ. LO HE VISTO ANTES EN TUS OJOS. TÚ Y CIRCE ESTABAIS EXPERIMENTANDO LO MISMO, ¿VERDAD?
SÍ... ALGO LA ENFURECIÓ... NO ESTOY SEGURA DE QUÉ...
POR FAVOR, HE DE ENCONTRAR A HERMES. HE POSPUESTO NUESTRA CONFRONTACIÓN DURANTE DEMASIADO TIEMPO.
¡ESPERA! DIANA, NO PUEDES MARCHARTE AHORA. ¿QUÉ PASA CON CIRCE? ¿QUÉ...?
DÉJALA MARCHAR, DOCTORA DESTINO.
GRACIAS A LA PRINCESA HEMOS CONSEGUIDO FRUSTRAR LOS PLANES DE CIRCE DE UN MODO, Y EN UN GRADO, QUE NO ESPERÁBAMOS.
SUGIERO QUE NOS APROVECHEMOS DEL FACTOR SORPRESA MIENTRAS AÚN PODEMOS.
SÍ, TIENES RAZÓN. SOLO ESPERO QUE EL TAL HERMES LE PROPORCIONE A DIANA LAS RESPUESTAS QUE BUSCA.
"ME DA LA SENSACIÓN DE QUE ESTÁ HASTA EL GORRO DE SER UN PEÓN DE LOS DIOSES".
¿Y ESO ES TODO? ASÍ QUE CUANDO WONDER WOMAN NO DEJÓ QUE TE UNIERAS A ELLA*, SE TE OCURRIÓ HACER UNA PRUEBA PARA HEROÍNA AQUÍ, ¿EN ÁFRICA?
MI EX NOVIO TENÍA UNA PLANTA QUÍMICA AQUÍ, PERO LA CERRARON.
SÍ. RECUERDO EL VERTIDO DE QUÍMICAS ARMBRUSTER. ¿H. C. ARMBRUSTER ERA TU...?
*WW #59.
ESO FUE HACE MUCHO, ANTES DE QUE LO CONOCIERA. CUANDO SUPE LO QUE PASABA AQUÍ... BUENO, PARECÍA CASI UNA LLAMADA DEL... DESTINO, ¿SABES?
SUPONGO QUE HE LLEGADO MUY TARDE.
POR FAVOR... ¿ES QUE NO HAY NINGÚN SITIO DONDE UNA SUPERHEROÍNA NOVATA PUEDA APRENDER EL OFICIO?
HUM. CREO QUE CONOZCO UN SITIO. AUNQUE NO TE PUEDO GARANTIZAR NADA.

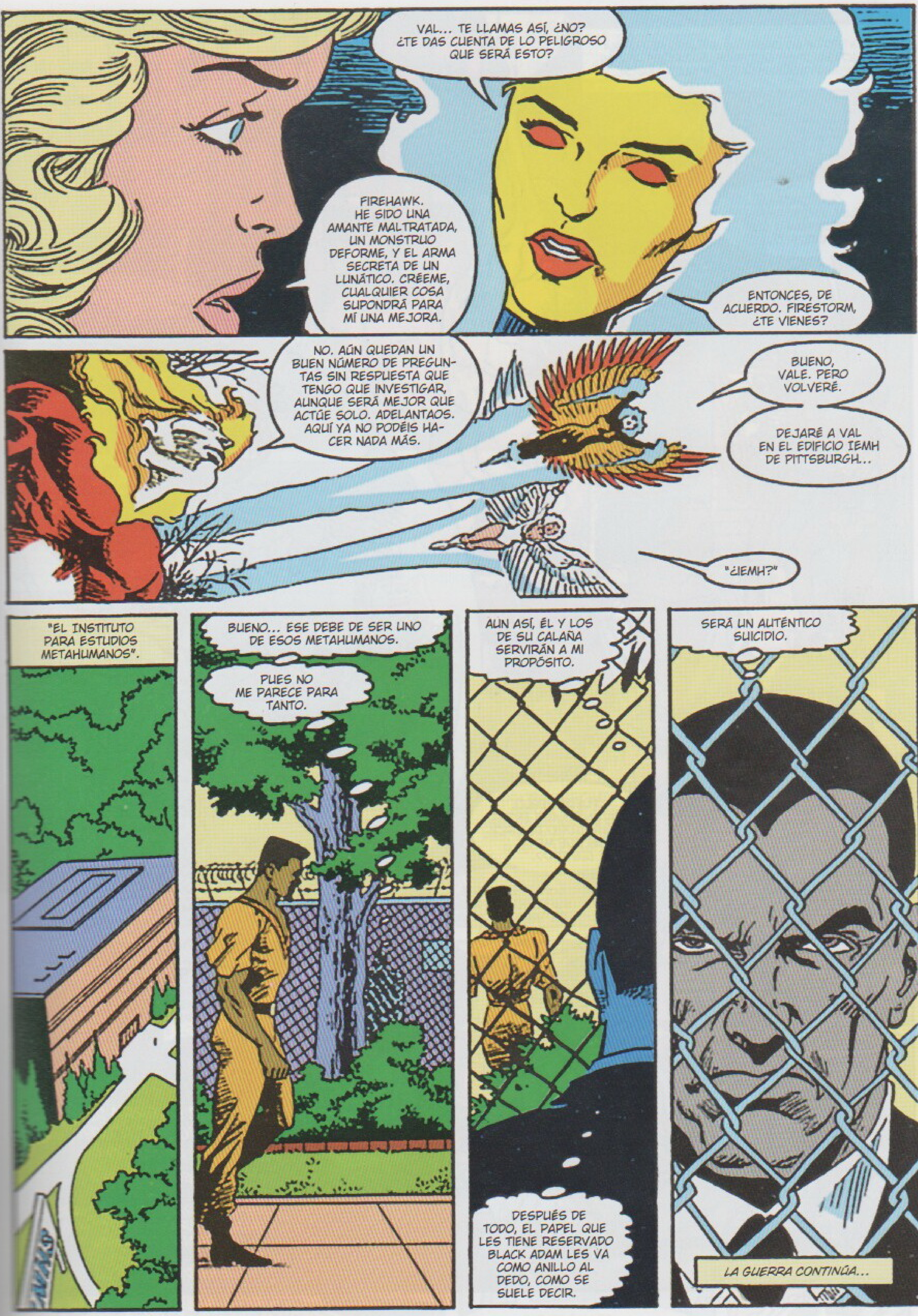

VAL... TE LLAMAS ASÍ, ¿NO? ¿TE DAS CUENTA DE LO PELIGROSO QUE SERÁ ESTO?
FIREHAWK. HE SIDO UNA AMANTE MALTRATADA, UN MONSTRUO DEFORME, Y EL ARMA SECRETA DE UN LUNÁTICO. CRÉEME, CUALQUIER COSA SUPONDRÁ PARA MÍ UNA MEJORA.
ENTONCES, DE ACUERDO. FIRESTORM, ¿TE VIENES?
NO. AÚN QUEDAN UN BUEN NÚMERO DE PREGUNTAS SIN RESPUESTA QUE TENGO QUE INVESTIGAR, AUNQUE SERÁ MEJOR QUE ACTÚE SOLO. ADELANTAOS. AQUÍ YA NO PODÉIS HACER NADA MÁS.
BUENO, VALE. PERO VOLVERÉ.
DEJARÉ A VAL EN EL EDIFICIO IEMH DE PITTSBURGH...
"¿IEMH?"
"EL INSTITUTO PARA ESTUDIOS METAHUMANOS".
BUENO... ESE DEBE DE SER UNO DE ESOS METAHUMANOS.
PUES NO ME PARECE PARA TANTO.
AUN ASÍ, ÉL Y LOS DE SU CALAÑA SERVIRÁN A MI PROPÓSITO.
DESPUÉS DE TODO, EL PAPEL QUE LES TIENE RESERVADO BLACK ADAM LES VA COMO ANILLO AL DEDO, COMO SE SUELE DECIR.
SERÁ UN AUTÉNTICO SUICIDIO.
LA GUERRA CONTINÚA...

*VÍCTIMAS DE LA GUERRA

<<MALDITA SEAS, BRUJA. SI ESOS INFIELES TIENEN PODERES ESPECIALES TAL Y COMO HAS DICHO, NECESITAREMOS AYUDA>>.
<<¿QUÉ VAS A HACER AL RESPECTO?>>.
<HUM. BLACK ADAM. NI SIQUIERA SABÍA QUE SEGUÍAS VIVO. SIGUES SIENDO BASTANTE ATRACTIVO... GRACIAS A ESE ESTILO OSCURO Y AMENAZANTE>.
<EN CIERTO MODO, NO CREO QUE TE UNIERAS AL ESCUADRÓN SUICIDA SOLO PARA SALVAR A ESA PATÉTICA DE HIEDRA VENENOSA>.
"<<¡CIRCE! ¡EXIJO UNA RESPUESTA! ¡ESTA TORRE ES TUYA, MALDITA SEA, NO NUESTRA!>>".
<<LAS RATAS TIENEN TANTO QUE PERDER EN UN BARCO QUE SE HUNDE COMO EL CAPITÁN, QUERIDA MILZA. RECOMIENDO A VUESTRA COMANDANTE QUE PLANTEE UNA BUENA DEFENSA>>.
<<AH, Y YO SOY LA ÚNICA QUE PLANTEA EXIGENCIAS AQUÍ, ¿HA QUEDADO CLARO?>>.
<<¡AHORA, MARCHAD! SE SUPONE QUE SOIS UNAS GRANDES GUERRERAS, ¿NO? ¿A QUÉ ESPERÁIS? ¡LUCHAD!>>.
<<A MENOS QUE, CLARO ESTÁ, PREFIRÁIS... SEGUIR MANTENIENDO ESTA CONVERSACIÓN...>>.
<ESO CREÍA>.
<GUILLERMO, QUIERO QUE TÚ TAMBIÉN ESTÉS AHÍ. TE NOMBRO CAPITÁN DE LOS BESTIAMORFOS>.
<SÍ, SEÑORA>.
<NECESITO TIEMPO PARA INICIAR LA SIGUIENTE FASE DE LA VENGANZA DE HÉCATE. ESTOS RETRASOS SE ESTÁN CONVIRTIENDO EN UN INCORDIO>.
<NO ME FALLES, GUILLERMO. NO ME GUSTARÍA QUE COMPARTIESES EL DESTINO DE TU PREDECESOR MIKOS>.
"<DUDO QUE TENGAS UN SABOR TAN RICO>".
<S-S-SÍ... SEÑORA. CLARO...>.
2

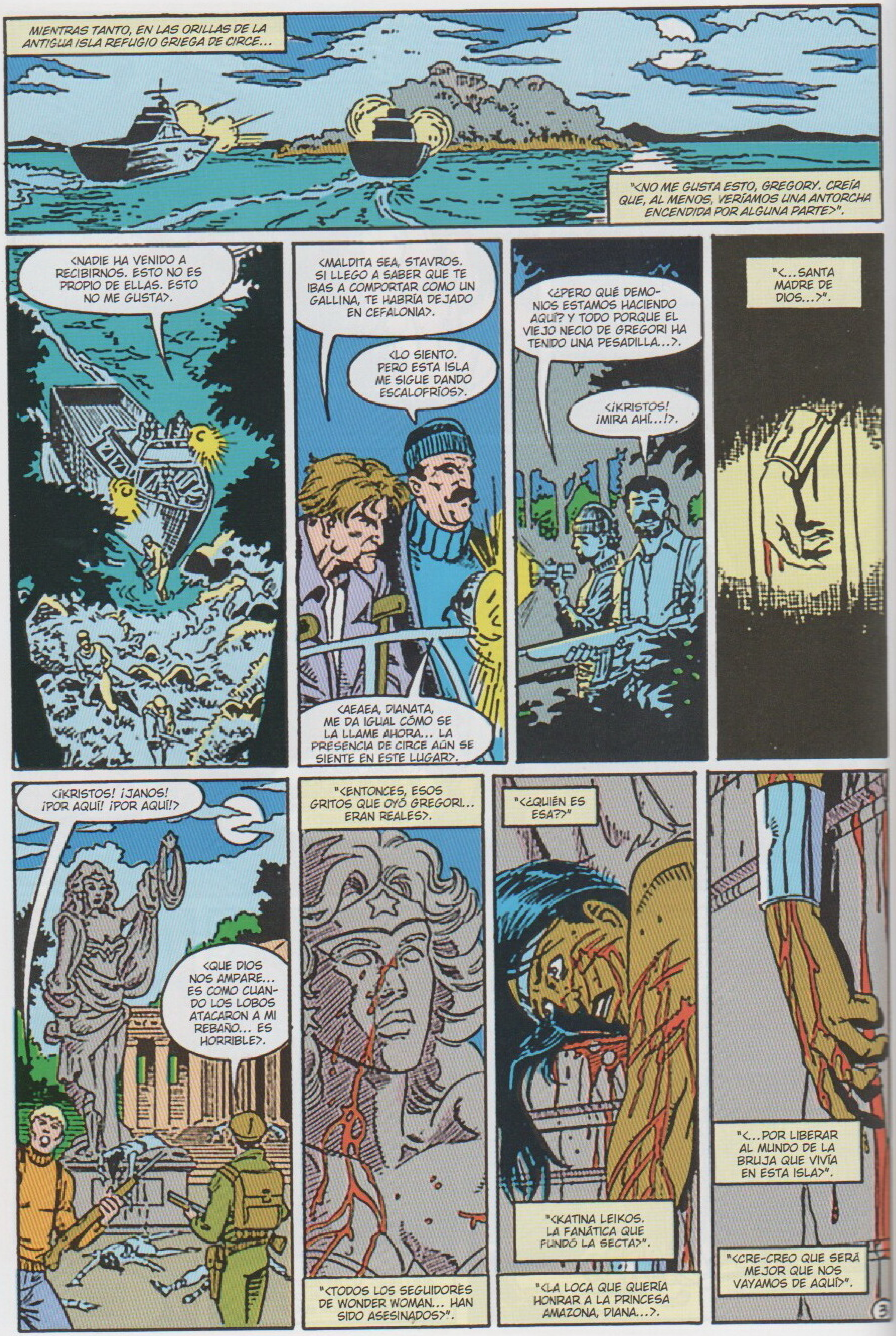

MIENTRAS TANTO, EN LAS ORILLAS DE LA ANTIGUA ISLA REFUGIO GRIEGA DE CIRCE...
"<NO ME GUSTA ESTO, GREGORY. CREÍA QUE, AL MENOS, VERÍAMOS UNA ANTORCHA ENCENDIDA POR ALGUNA PARTE>".
<NADIE HA VENIDO A RECIBIRNOS. ESTO NO ES PROPIO DE ELLAS. ESTO NO ME GUSTA>.
<MALDITA SEA, STAVROS. SI LLEGO A SABER QUE TE IBAS A COMPORTAR COMO UN GALLINA, TE HABRÍA DEJADO EN CEFALONIA>.
<LO SIENTO. PERO ESTA ISLA ME SIGUE DANDO ESCALOFRÍOS>.
<AEAEA, DIANATA, ME DA IGUAL CÓMO SE LA LLAME AHORA... LA PRESENCIA DE CIRCE AÚN SE SIENTE EN ESTE LUGAR>.
<¿PERO QUÉ DEMONIOS ESTAMOS HACIENDO AQUÍ? Y TODO PORQUE EL VIEJO NECIO DE GREGORI HA TENIDO UNA PESADILLA...>.
<¡KRISTOS! ¡MIRA AHÍ...!>.
"<...SANTA MADRE DE DIOS...>".
<¡KRISTOS! ¡JANOS! ¡POR AQUÍ! ¡POR AQUÍ!>
<QUE DIOS NOS AMPARE... ES COMO CUANDO LOS LOBOS ATACARON A MI REBAÑO... ES HORRIBLE>.
"<ENTONCES, ESOS GRITOS QUE OYÓ GREGORI... ERAN REALES>.
"<TODOS LOS SEGUIDORES DE WONDER WOMAN... HAN SIDO ASESINADOS>".
"<¿QUIÉN ES ESA?>"
"<KATINA LEIKOS. LA FANÁTICA QUE FUNDÓ LA SECTA>".
"<LA LOCA QUE QUERÍA HONRAR A LA PRINCESA AMAZONA, DIANA...>.
"<...POR LIBERAR AL MUNDO DE LA BRUJA QUE VIVÍA EN ESTA ISLA>".
"<CRE-CREO QUE SERÁ MEJOR QUE NOS VAYAMOS DE AQUÍ>".
3

MIENTRAS, EN ALGÚN LUGAR SITUADO ENTRE LAS OLAS DE LA REALIDAD...
¡ASESINO, CARNICERO!
¡SEGURO QUE NO CREERÍAS QUE LA REINA DEL OLIMPO IBA A DEJAR PASAR LA MUERTE DE ZEUS SIN CLAMAR VENGANZA!
POR MI CORONA, NECIA, OJALÁ HUBIERA SIDO YO EL QUE MATÓ A TU MARIDO.
¡OJALÁ HUBIERA SIDO MI RAYO EL QUE ENVIARA A ESE IMPOSTOR AL OLVIDO POR LO QUE LE HA HECHO AL MONTE SAGRADO!
PERO EL DESTINO ME HA PRIVADO DE ESE PLACER.
¡ASÍ QUE TENDRÉ QUE CONTENTARME CON MATARTE A TI!
PERO MIENTRAS HERA SE PREPARA PARA CONTRAGOLPEAR, UN PREGUNTA DA VUELTAS CONSTANTEMENTE POR SU CABEZA.
¿A QUÉ PRECIO CONSEGUIRÁ LA VICTORIA? DESPUÉS DE TODO ESTO, ¿QUEDARÁ UN OLIMPO EN PIE QUE RECLAMAR?
¡HEFESTO! ¿POR QUÉ HAS DEJADO DE TRABAJAR EN LA FORJA? NECESITAMOS MÁS...
TUS MANOS... HEFESTO...
EL FUEGO... ME LLAMA...
NO HAY TIEMPO PARA ESTO. ¡ZEUS HA MUERTO! SOLO TUS RAYOS...
¿NO LO OYES, AFRODITA...? LA VOZ DEL FUEGO...
...MI VOZ...
...MI ROSTRO...
"HEFESTO... ¿QUÉ QUIERES DECIR?".
...EL FUEGO... NO PUEDO PERMITIR QUE EL FUEGO SE APAGUE... LA PIRA DE PANDORA... UNA VEZ ENCENDIDA... NO DEBE APAGARSE...
¡HEFESTO!
4

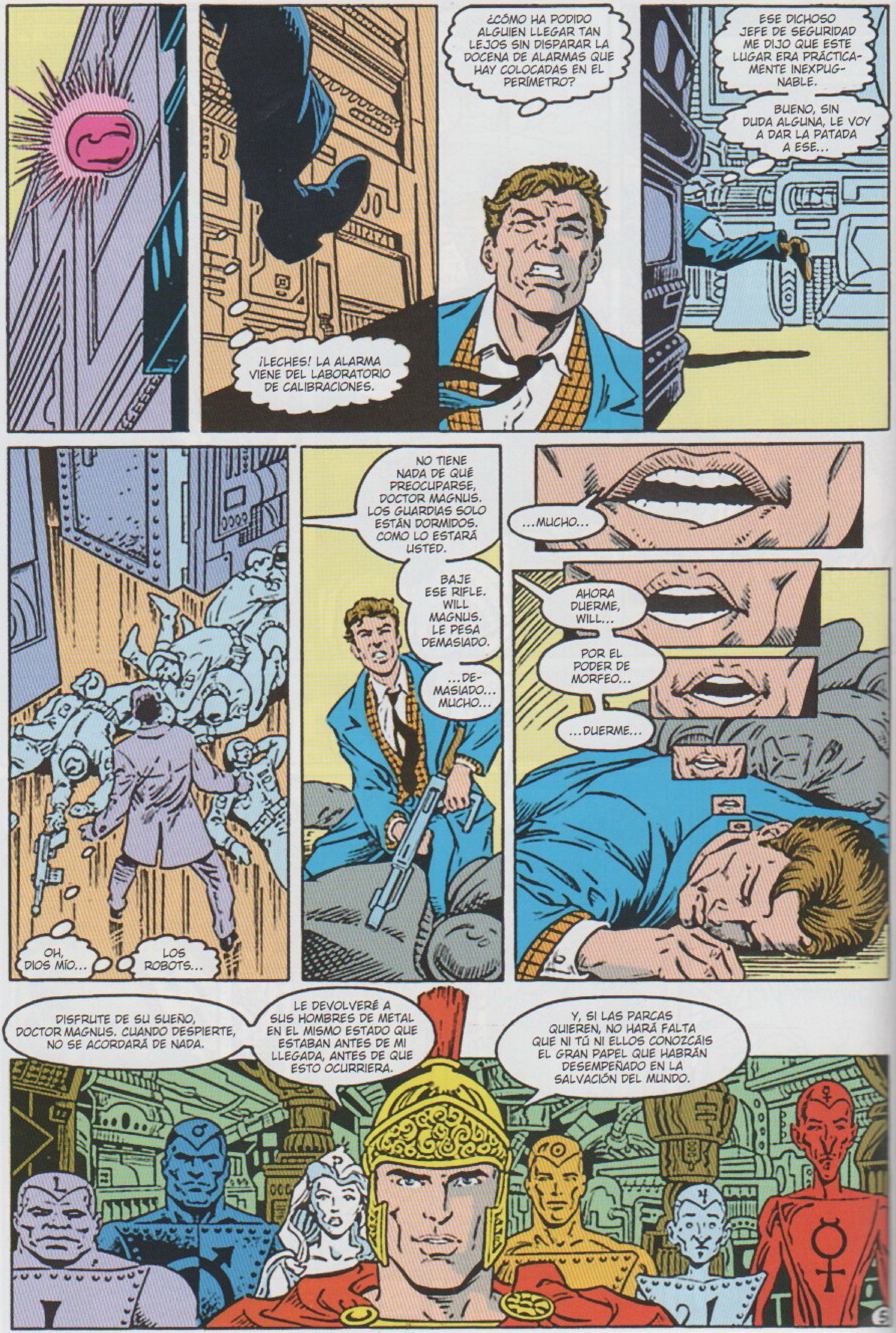
¡LECHES! LA ALARMA VIENE DEL LABORATORIO DE CALIBRACIONES.
¿CÓMO HA PODIDO ALGUIEN LLEGAR TAN LEJOS SIN DISPARAR LA DOCENA DE ALARMAS QUE HAY COLOCADAS EN EL PERÍMETRO?
ESE DICHOSO JEFE DE SEGURIDAD ME DIJO QUE ESTE LUGAR ERA PRÁCTICAMENTE INEXPUGNABLE.
BUENO, SIN DUDA ALGUNA, LE VOY A DAR LA PATADA A ESE...
OH, DIOS MÍO...
LOS ROBOTS...
NO TIENE NADA DE QUÉ PREOCUPARSE, DOCTOR MAGNUS. LOS GUARDIAS SOLO ESTÁN DORMIDOS. COMO LO ESTARÁ USTED.
BAJE ESE RIFLE. WILL MAGNUS. LE PESA DEMASIADO.
...DEMASIADO... MUCHO...
...MUCHO...
AHORA DUERME, WILL...
POR EL PODER DE MORFEO...
...DUERME...
DISFRUTE DE SU SUEÑO, DOCTOR MAGNUS. CUANDO DESPIERTE, NO SE ACORDARÁ DE NADA.
LE DEVOLVERÉ A SUS HOMBRES DE METAL EN EL MISMO ESTADO QUE ESTABAN ANTES DE MI LLEGADA, ANTES DE QUE ESTO OCURRIERA.
Y, SI LAS PARCAS QUIEREN, NO HARÁ FALTA QUE NI TÚ NI ELLOS CONOZCÁIS EL GRAN PAPEL QUE HABRÁN DESEMPEÑADO EN LA SALVACIÓN DEL MUNDO.

Y SI HAY ALGO QUE APRENDE LA HIJA DE UN DIOS DE LA GUERRA DESDE MUY JOVEN, ES A CÓMO DISTINGUIR A AMIGOS DE ENEMIGOS.
OJALÁ NO TE HUBIERAS LLEVADO A DIANA DEL TEMPLO. AÚN QUEDA TANTO POR HACER. CIRCE ES MÁS PODEROSA A CADA SEGUNDO QUE PASA, Y LA PRINCESA NO ESTÁ LISTA.
EL HIJO DE VULCANO HA COMPLETADO LA PRIMERA PARTE DE NUESTRA MISIÓN. LOS ESPÍRITUS SE HAN REUNIDO. AHORA LO ÚNICO QUE QUEDA POR HACER ES LA FUSIÓN.
TIENES MUCHA FE EN ESE ROMANO, HARMONÍA. ¿CÓMO SABES QUE, SIMPLEMENTE, NO DESTRUIRÁ A ESOS CASCARONES DE METAL Y QUE NO ENVIARÁ A LOS ESPÍRITUS A LA NADA?
PORQUE QUIERO CREER, HERMES.
YA NO PODÍA IGNORAR SUS RUEGOS, HARMONÍA.
LOS HABÍA IGNORADO DURANTE MUCHO TIEMPO. NO PODÍA SOPORTAR POR MÁS TIEMPO SU DESENCANTO.
ES TU ORGULLO EL QUE HABLA, HERMES. ESO SERÁ TU PERDICIÓN.
NO PODEMOS PERMITIRNOS SER IMPETUOSOS. AQUÍ NO, Y AHORA MENOS. SABES QUE EN ESTE REINO NUESTRO PODER ESTÁ LIMITADO.
LO SÉ, HARMONÍA. LO TENGO EN CUENTA.
OBSERVA.
¡DIANA ESTÁ AQUÍ!
GRAN GAIA. ¿DÓNDE ESTAMOS?
6

HERMES... GRACIAS AL CIELO. MI MADRE NECESITA TU AYUDA. SE MUERE, ¡Y ES POR MI CULPA!*
TE LO RUEGO. ¡SÁLVALA, POR FAVOR!
OJALÁ PUDIERA, QUERIDA DIANA. ¡PERO NO PUEDO!
¡¿QUÉ?!
*COMO SE EXPLICA EN WONDER WOMAN #60.
ESTE ES EL LIMBO EN EL QUE YACE CRONOS, EL PADRE DE TODOS LOS HABITANTES DEL OLIMPO. LOS DIOSES TENEMOS POCO PODER EN ESTA OSCURA REGIÓN.
ENTONCES, ¿POR QUÉ ESTAMOS AQUÍ? LLÉVANOS A ALGÚN LUGAR DONDE PUEDAN CURAR A MI MADRE...
NO, DIANA, NO TENEMOS TIEMPO.
SI LOS DIOSES SE ENCUENTRAN LIMITADOS AQUÍ DENTRO, LO MISMO SUCEDE CON CIRCE.
FUE AQUÍ DONDE LA DESTERRÉ POR PRIMERA VEZ Y ES AQUÍ DONDE LA TRAERÉ PARA QUE PUEDAS MATARLA.
¡¿CÓMO TE ATREVES?! ¡HE VENIDO PARA IMPLORARTE QUE SALVES LA VIDA DE MI MADRE Y VAS Y ME PIDES QUE HAGA DE ASESINA POR TI?!
CIRCE YA ME HA DEMOSTRADO QUE NO ESTOY A SU ALTURA. RECORDAD LA MALDICIÓN DE HÉCATE. SI MATO A CIRCE, ¿NO ACABARÉ MALDITA AL IGUAL QUE ELLA? ¿Y ENTONCES QUÉ, HERMES?
SI ESTE REINO DEBILITA TANTO A LA BRUJA, ¿CÓMO ES QUE ESCAPÓ? ¿POR QUÉ NO LA MATASTE?
LA OTRA HIJA DE ARES, ERIS... HIZO UN PACTO CON CIRCE...
DE MODO QUE, UNA VEZ MÁS, LA HUMANIDAD TIENE QUE LIMPIAR LA BASURA QUE VAN DEJANDO LOS DIOSES.
DIANA, CREÍA QUE ESTARÍAS ORGULLOSA DE PODER...
DÉJALA MARCHAR, HERMES. DEVUELVE A DIANA A THEMYSCIRA.
¿QUÉ?
TIENES RAZÓN, NIÑA. AHORA TU DEBER CONSISTE EN ESTAR CON TU MADRE, CON TU FAMILIA.
Y SOBRE LO DE CIRCE... BUENO, TÚ SABRÁS QUÉ HAY QUE HACER, CUANDO LLEGUE EL MOMENTO.
ADIÓS, PRINCESA DE THEMYSCIRA. HA SIDO TODO UN HONOR CONOCERTE.
QUE LA GLORIA DE GAIA SEA CONTIGO.
7

¿ESTÁS LOCA? FUISTE TÚ LA QUE DIJISTE QUE EL DESTINO EXIGÍA QUE DIANA EJECUTASE A CIRCE.
ASÍ ES, HERMES.
PERO EL DESTINO DEJÓ EN MIS MANOS DETERMINAR EL MOMENTO.
DIANA TIENE QUE PASAR POR MUCHAS COSAS ANTES DE ESTAR LISTA. POR SUERTE, HE CONTRIBUIDO A QUE ASÍ SEA.
IMITAS LA FORMA DE ACTUAR DE DESTINO, HARMONÍA. TUS PALABRAS SON VAGAS.
LO SON PORQUE NI SIQUIERA YO PUEDO ENTENDERLAS DEL TODO. LO ÚNICO QUE SÉ ES QUE AÚN NO ESTAMOS LISTOS.
RESULTA IRÓNICO, PERO HA SIDO DIANA LA QUE ME HA MOSTRADO ADÓNDE HE DE IR A CONTINUACIÓN. CREO QUE SERÁ MEJOR QUE TÚ TAMBIÉN ABANDONES ESTE REINO...
¿Y ADÓNDE IRÍA? EL OLIMPO ME ESTÁ VEDADO Y LA TIERRA NO QUIERE NADA CONMIGO. ME QUEDARÉ AQUÍ.
SÉ QUE, DE UNA FORMA U OTRA, MI BATALLA CON CIRCE ACABARÁ AQUÍ.
LO SÉ.
ADIÓS, HERMES. QUE LA GLORIA DE GAIA SEA CONTIGO.
Y CONTIGO... BELLA HARMONÍA.
BUENO, PODEROSO CRONOS, ESPERO QUE MI COMPAÑÍA NO TE RESULTE MOLESTA.
TE ESTÁS DELEITANDO CON LA IRONÍA CÓSMICA QUE REZUMA TODA ESTA SITUACIÓN, ¿VERDAD? GRACIAS A LO QUE TE HICIMOS, AHORA ESTAMOS METIDOS EN ESTE MALDITO LÍO.
NOS TAMBALEAMOS AL BORDE DEL OLVIDO POR CULPA DE UNA ESTÚPIDA DISPUTA FAMILIAR.
¿QUIÉN HABRÍA PENSADO QUE ESTO ACABARÍA ASÍ? TÚ Y YO... A SOLAS EN LA OSCURIDAD.
EL REY TITÁN Y UN NECIO DEL OLIMPO.
8

"MUY BIEN, DOCTORA DESTINO, AQUÍ ESTOY... DONDEQUIERA QUE DEMONIOS ESTEMOS... ¿ESTO ES NUEVA YORK... O SALEM, MASSACHUSSETS?
"LOS QUE ENREDÁIS CON LA MAGIA SIEMPRE CONSEGUÍS PONERLO TODO PATAS ARRIBA".
ESTO TIENE ALGO QUE VER CON EL REY OSO*, ¿VERDAD?
*VER ANIMAL MAN #40.
TE CUENTO LA VERSIÓN BREVE, BUDDY, UNA HECHICERA LLAMADA CIRCE QUIERE DESTRUIR EL MUNDO, Y LA AMENAZA BESTIAMORFA ES SOLO UNA PEQUEÑA PARTE DE SU ARSENAL.
Y TÚ PUEDES SER LA CLAVE PARA ANULAR PARTE DE ESA AMENAZA.
POR LO QUE NOS HA DICHO WONDER WOMAN, LOS BESTIAMORFOS LLEVAN EXISTIENDO DESDE HACE SIGLOS. YA SEA COMO HOMBRES QUE SE HAN CONVERTIDO EN BESTIAS O AL REVÉS.
AQUELLOS CON LOS QUE TE ENFRENTASTE ERAN UN EJEMPLO DEL PRIMER CASO. LA MALDICIÓN DEBE DE HABERSE TRANSMITIDO DE GENERACIÓN EN GENERACIÓN.
DUDO QUE CIRCE SUPIERA QUE AÚN EXISTÍAN. SI NO, DUDO QUE SE HUBIERA ATREVIDO A CORRER EL RIESGO DE ENFRENTARSE A TI.
¿A MÍ? ¿CÓMO...?
SOLO ACABAS DE EMPEZAR A DESCUBRIR UNOS PODERES QUE NUNCA CREÍSTE TENER, ¿VERDAD?
BUENO, BUDDY, VAMOS A TENER QUE APROVECHARNOS DE PARTE DE ESE PODER LATENTE.
¿APROVE-CHAR?
CUIDADO CON ESOS RAYOS, HIJO. INTENTA HERIRLOS SOLO, SI PUEDES.
RAWLL!
¡EN-TENDIDO, MAYOR!
WHOOM!
A LA PORRA. A POR SUS RODILLAS.
9

NIGHTSHADE, ¿CÓMO DEMONIOS CONOCÍAS LA EXISTENCIA DE ESTA CUEVA SUBTERRÁNEA?
VI A BLACK ADAM DIRIGIRSE A ELLA CUANDO ANDABA POR DEBAJO DE LAS CATARATAS. AMANDA WALLER ME DIJO QUE NO LE QUITARA LA VISTA DE ENCIMA.
ELLA SABÍA QUE NO ERA DE FIAR.
Y PENSASTE QUE UNIRTE A NOSOTROS SERÍA MÁS SEGURO QUE QUEDARTE A PELEAR EN LA JUNGLA, ¿EH, BUMERÁN?
CHSSS. INTENTO ESCUCHAR A LAS SOMBRAS.
EL GRANDULLÓN HA GIRADO A LA IZQUIERDA...
SÍ... YO DIRÍA QUE HEMOS ALCANZADO A BLACK ADAM, NO HAY DUDA.
¡BLACK ADAM! ¡PARA! ¡MALDITA SEA, SE SUPONE QUE ESTO ES UN TRABAJO EN EQUIPO!
"AHORRA SALIVA, NIGHTSHADE. TENGO LA SENSACIÓN DE QUE A ESTE LISTILLO LE IMPORTA UN CARAJO EL TRABAJO EN EQUIPO.
"LO QUE QUERÍA ERA UTILIZARNOS COMO DISTRACCIÓN".
10

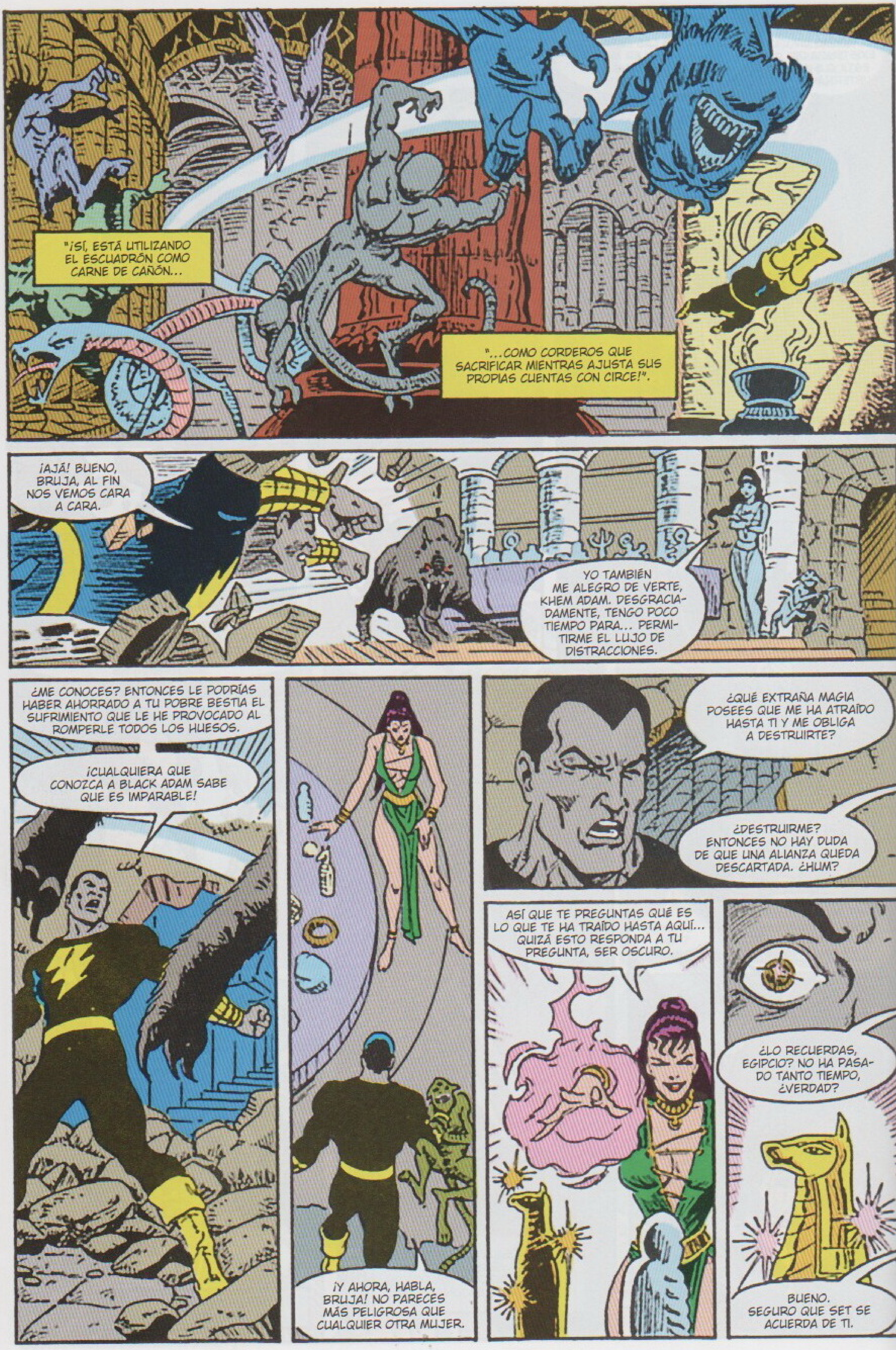
"¡SÍ, ESTÁ UTILIZANDO EL ESCUADRÓN COMO CARNE DE CAÑÓN...
"...COMO CORDEROS QUE SACRIFICAR MIENTRAS AJUSTA SUS PROPIAS CUENTAS CON CIRCE!".
¡AJÁ! BUENO, BRUJA, AL FIN NOS VEMOS CARA A CARA.
YO TAMBIÉN ME ALEGRO DE VERTE, KHEM ADAM. DESGRACIADAMENTE, TENGO POCO TIEMPO PARA... PERMITIRME EL LUJO DE DISTRACCIONES.
¿ME CONOCES? ENTONCES LE PODRÍAS HABER AHORRADO A TU POBRE BESTIA EL SUFRIMIENTO QUE LE HE PROVOCADO AL ROMPERLE TODOS LOS HUESOS.
¡CUALQUIERA QUE CONOZCA A BLACK ADAM SABE QUE ES IMPARABLE!
¡Y AHORA, HABLA, BRUJA! NO PARECES MÁS PELIGROSA QUE CUALQUIER OTRA MUJER.
¿QUÉ EXTRAÑA MAGIA POSEES QUE ME HA ATRAÍDO HASTA TI Y ME OBLIGA A DESTRUIRTE?
¿DESTRUIRME? ENTONCES NO HAY DUDA DE QUE UNA ALIANZA QUEDA DESCARTADA. ¿HUM?
ASÍ QUE TE PREGUNTAS QUÉ ES LO QUE TE HA TRAÍDO HASTA AQUÍ... QUIZÁ ESTO RESPONDA A TU PREGUNTA, SER OSCURO.
¿LO RECUERDAS, EGIPCIO? NO HA PASADO TANTO TIEMPO, ¿VERDAD?
BUENO. SEGURO QUE SET SE ACUERDA DE TI.

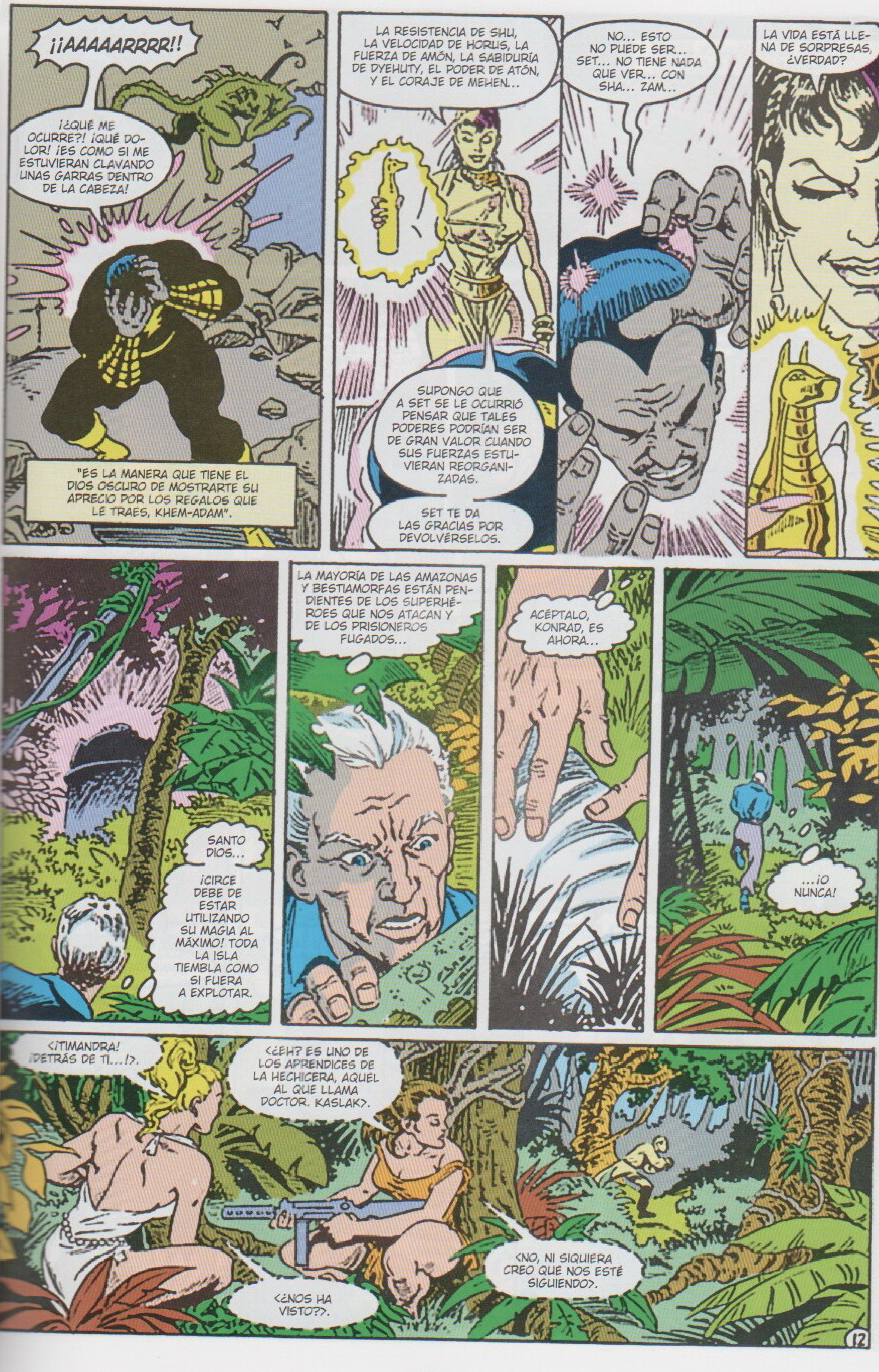
¡¡AAAAARRRR!!
¿¡QUÉ ME OCURRE?! ¡QUÉ DOLOR! ¡ES COMO SI ME ESTUVIERAN CLAVANDO UNAS GARRAS DENTRO DE LA CABEZA!
"ES LA MANERA QUE TIENE EL DIOS OSCURO DE MOSTRARTE SU APRECIO POR LOS REGALOS QUE LE TRAES, KHEM-ADAM".
LA RESISTENCIA DE SHU, LA VELOCIDAD DE HORUS, LA FUERZA DE AMÓN, LA SABIDURÍA DE DYEHUTY, EL PODER DE ATÓN, Y EL CORAJE DE MEHEN...
SUPONGO QUE A SET SE LE OCURRIÓ PENSAR QUE TALES PODERES PODRÍAN SER DE GRAN VALOR CUANDO SUS FUERZAS ESTUVIERAN REORGANIZADAS.
SET TE DA LAS GRACIAS POR DEVOLVÉRSELOS.
NO... ESTO NO PUEDE SER... SET... NO TIENE NADA QUE VER... CON SHA... ZAM...
LA VIDA ESTÁ LLENA DE SORPRESAS, ¿VERDAD?
SANTO DIOS...
¡CIRCE DEBE DE ESTAR UTILIZANDO SU MAGIA AL MÁXIMO! TODA LA ISLA TIEMBLA COMO SI FUERA A EXPLOTAR.
LA MAYORÍA DE LAS AMAZONAS Y BESTIAMORFAS ESTÁN PENDIENTES DE LOS SUPERHÉROES QUE NOS ATACAN Y DE LOS PRISIONEROS FUGADOS...
ACÉPTALO, KONRAD, ES AHORA...
...¡O NUNCA!
<¡TIMANDRA! ¡DETRÁS DE TI...!>.
<¿EH? ES UNO DE LOS APRENDICES DE LA HECHICERA, AQUEL AL QUE LLAMA DOCTOR. KASLAK>.
<¿NOS HA VISTO?>.
<NO, NI SIQUIERA CREO QUE NOS ESTÉ SIGUIENDO>.
12

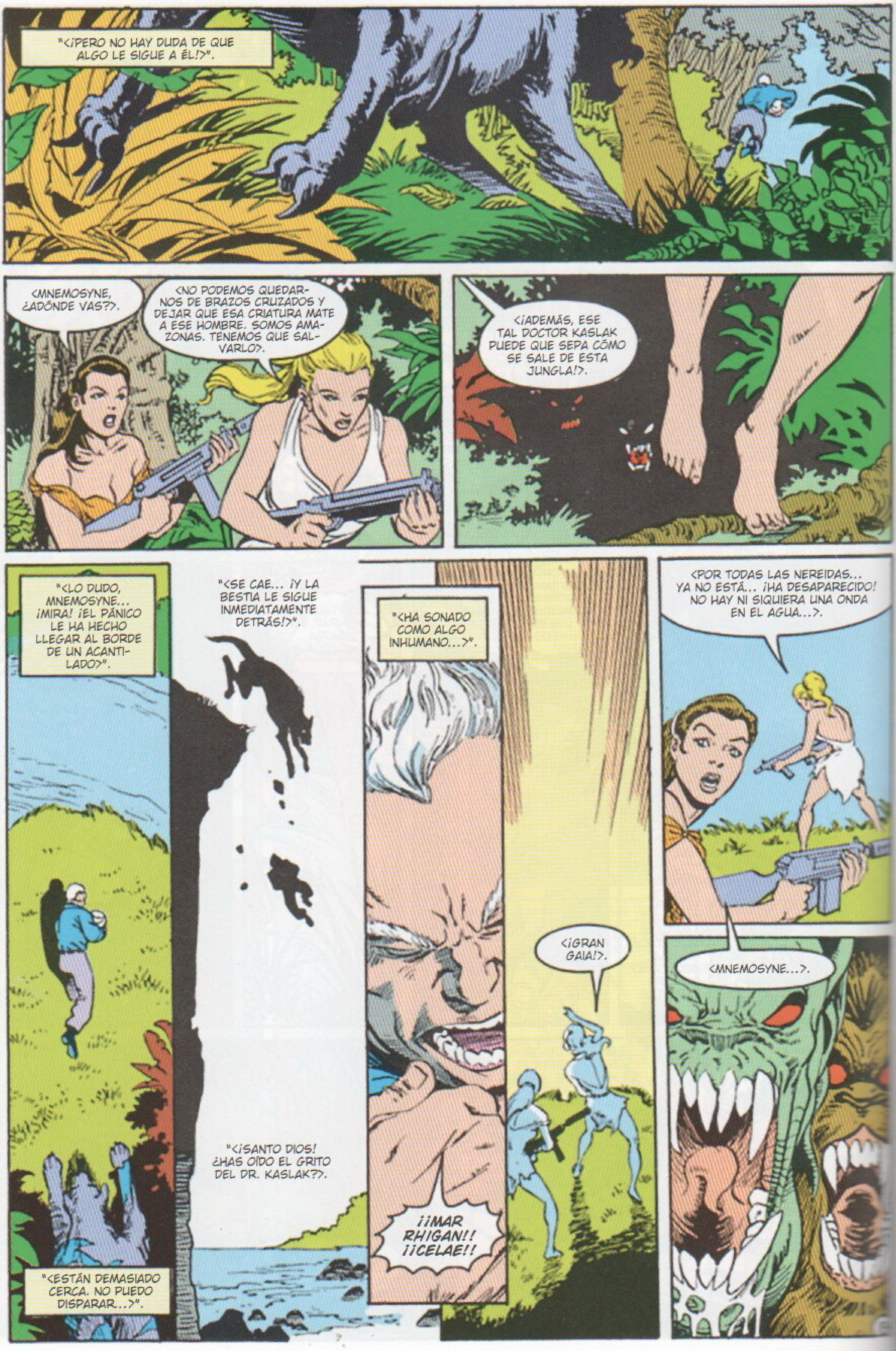
"<¿PERO NO HAY DUDA DE QUE ALGO LE SIGUE A ÉL!>".
<MNEMOSYNE, ¿ADÓNDE VAS?>.
<NO PODEMOS QUEDARNOS DE BRAZOS CRUZADOS Y DEJAR QUE ESA CRIATURA MATE A ESE HOMBRE. SOMOS AMAZONAS. TENEMOS QUE SALVARLO>.
<¡ADEMÁS, ESE TAL DOCTOR KASLAK PUEDE QUE SEPA CÓMO SE SALE DE ESTA JUNGLA!>.
"<LO DUDO, MNEMOSYNE... ¡MIRA! ¡EL PÁNICO LE HA HECHO LLEGAR AL BORDE DE UN ACANTILADO>".
"<ESTÁN DEMASIADO CERCA. NO PUEDO DISPARAR...>".
"<SE CAE... ¡Y LA BESTIA LE SIGUE INMEDIATAMENTE DETRÁS!>".
"<¡SANTO DIOS! ¿HAS OÍDO EL GRITO DEL DR. KASLAK?>.
"<HA SONADO COMO ALGO INHUMANO...>".
¡¡MAR RHIGAN!! ¡¡CELAE!!
<¡GRAN GAIA!>.
<POR TODAS LAS NEREIDAS... YA NO ESTÁ... ¡HA DESAPARECIDO! NO HAY NI SIQUIERA UNA ONDA EN EL AGUA...>.
<MNEMOSYNE...>.

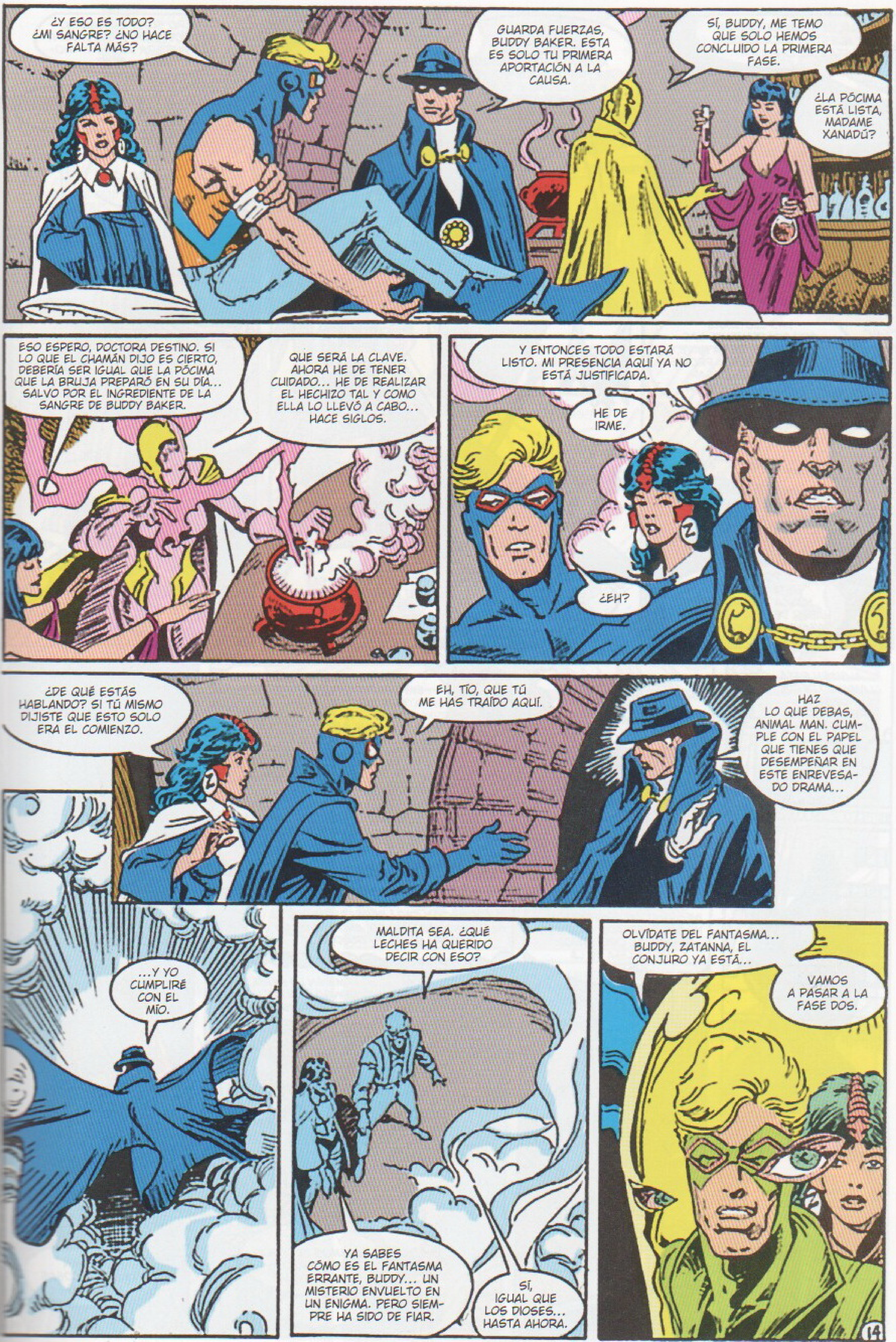
¿Y ESO ES TODO? ¿MI SANGRE? ¿NO HACE FALTA MÁS?
GUARDA FUERZAS, BUDDY BAKER. ESTA ES SOLO TU PRIMERA APORTACIÓN A LA CAUSA.
SÍ, BUDDY, ME TEMO QUE SOLO HEMOS CONCLUIDO LA PRIMERA FASE.
¿LA PÓCIMA ESTÁ LISTA, MADAME XANADÚ?
ESO ESPERO, DOCTORA DESTINO. SI LO QUE EL CHAMÁN DIJO ES CIERTO, DEBERÍA SER IGUAL QUE LA PÓCIMA QUE LA BRUJA PREPARÓ EN SU DÍA... SALVO POR EL INGREDIENTE DE LA SANGRE DE BUDDY BAKER.
QUE SERÁ LA CLAVE. AHORA HE DE TENER CUIDADO... HE DE REALIZAR EL HECHIZO TAL Y COMO ELLA LO LLEVÓ A CABO... HACE SIGLOS.
Y ENTONCES TODO ESTARÁ LISTO. MI PRESENCIA AQUÍ YA NO ESTÁ JUSTIFICADA.
HE DE IRME.
¿EH?
¿DE QUÉ ESTÁS HABLANDO? SI TÚ MISMO DIJISTE QUE ESTO SOLO ERA EL COMIENZO.
EH, TÍO, QUE TÚ ME HAS TRAÍDO AQUÍ.
HAZ LO QUE DEBAS, ANIMAL MAN. CUMPLE CON EL PAPEL QUE TIENES QUE DESEMPEÑAR EN ESTE ENREVESADO DRAMA...
...Y YO CUMPLIRÉ CON EL MÍO.
MALDITA SEA. ¿QUÉ LECHES HA QUERIDO DECIR CON ESO?
YA SABES CÓMO ES EL FANTASMA ERRANTE, BUDDY... UN MISTERIO ENVUELTO EN UN ENIGMA. PERO SIEMPRE HA SIDO DE FIAR.
SÍ, IGUAL QUE LOS DIOSES... HASTA AHORA.
OLVÍDATE DEL FANTASMA... BUDDY, ZATANNA, EL CONJURO YA ESTÁ...
VAMOS A PASAR A LA FASE DOS.
14

KATAR, ¿ESTÁS SEGURO DE QUE NUESTRO LOCALIZADOR ESTÁ FUNCIONANDO?
LAS LECTURAS SON EXACTAMENTE LAS MISMAS QUE EN LA NAVE, SHAYERA. LA SEÑAL PROVIENE DE ALGÚN LUGAR DE GOTHAM, SIN DUDA ALGUNA.
POR LOS SIETE DIABLOS... NUNCA DEBERÍAMOS HABER DEJADO QUE DIANA ABANDONARA KEYSTONE SIN NOSOTROS.
BUENO, CUANDO NO ENCONTRÓ A HERMES AHÍ, SUPUSE QUE VOLVERÍA A BOSTON, QUE QUERRÍA SEGUIR ADELANTE ELLA SOLA.
LA SEÑAL PROVIENE DE ESE TEJADO.
SÍ, AQUÍ ESTÁ MI TRAJE DE REPUESTO.
SI HUBIERA SABIDO QUE YA SE LO HABÍA QUITADO, ME HABRÍA AHORRADO EL TRAERTE CONMIGO.
PERO SUPONGO QUE NO NOS PODÍAMOS ARRIESGAR A QUE HUBIERA DOS HAWKWOMAN... ¿EH?
SHAYERA, ¿QUÉ OCURRE?
LA RADIO DE MI YELMO...
...ALGUIEN ESTÁ LLAMANDO DESDE NUESTRA FRECUENCIA DE EMERGENCIA.
YA ERA HORA.
PRINCESA DIANA, ¿PUEDES OÍRME? SOY BATMAN.
¡¿BATMAN?! AL HABLA HAWKWOMAN. ¿QUÉ HACES EN MI FRECUENCIA?
NO HAY TIEMPO PARA EXPLICACIONES. HE DE HABLAR CON WONDER WOMAN. EL EJÉRCITO HA ORDENADO UN ATAQUE AÉREO SOBRE THEMYSCIRA.
¡¿QUÉ?! ¡¿VAN A BOMBARDEAR LA ISLA PARAÍSO?! PERO SI NO HAN DICHO NADA EN LAS NOTICIAS...
PORQUE SE SUPONE QUE ES INFORMACIÓN CONFIDENCIAL. HE INTERCEPTADO SU SEÑAL DESDE EL ORDENADOR DE LA LIGA DE LA JUSTICIA...
QUIENQUIERA QUE FILTRE DICHA INFORMACIÓN SERÁ PERSEGUIDO POR EL GOBIERNO, NO LO DUDO. EN TIEMPOS DE GUERRA SERÍA UN TRAIDOR...
...YO TAMBIÉN LO SERÍA, SUPONGO... SI ME ENTREGARAIS.
Y SI NO LO HACEMOS SEREMOS CONSIDERADOS ESPÍAS, ¿EH?
SÍ.
NOS HAN LLAMADO COSAS PEORES.
15

MALDITA SEA, BUMERÁN... ¿POR QUÉ NO CIERRAS...?
SANTO... ¿QUÉ DEMONIOS LE HA PASADO?
NO-NO LO SÉ. PARECE QUE ESTÁ EN ESTADO DE SHOCK. BALBUCEA... ALGO...
"OSTRAS, COLEGAS. ¡LA ISLA ENTERA SE ESTÁ MOVIENDO! ¡SALGAMOS DE AQUÍ A TODA LECHE ANTES DE QUE REVIENTE!".
NO SÉ QUÉ DICE. PARECE ÁRABE... O EGIPCIO...
¿BLACK ADAM...?
¡¡OSTRAS!!
¡MALDITA SEA! ¡ESE MALDITO IMPRESENTABLE SE VA!
¿HABÉIS VISTO SU MIRADA? ESTABA MUERTO DE MIEDO.
Y LA CAUSA DE ESE TEMOR... ESTÁ POR AHÍ.
<MNEMOSYNE, LAS BESTIAS SIGUEN LLEGANDO. POR CADA UNA QUE MATAMOS, DOS MÁS APARECEN>.
<ESTAMOS ATRAPADAS>.
<NO, TIMANDRA. AÚN TENEMOS UNA OPORTUNIDAD...>.
16

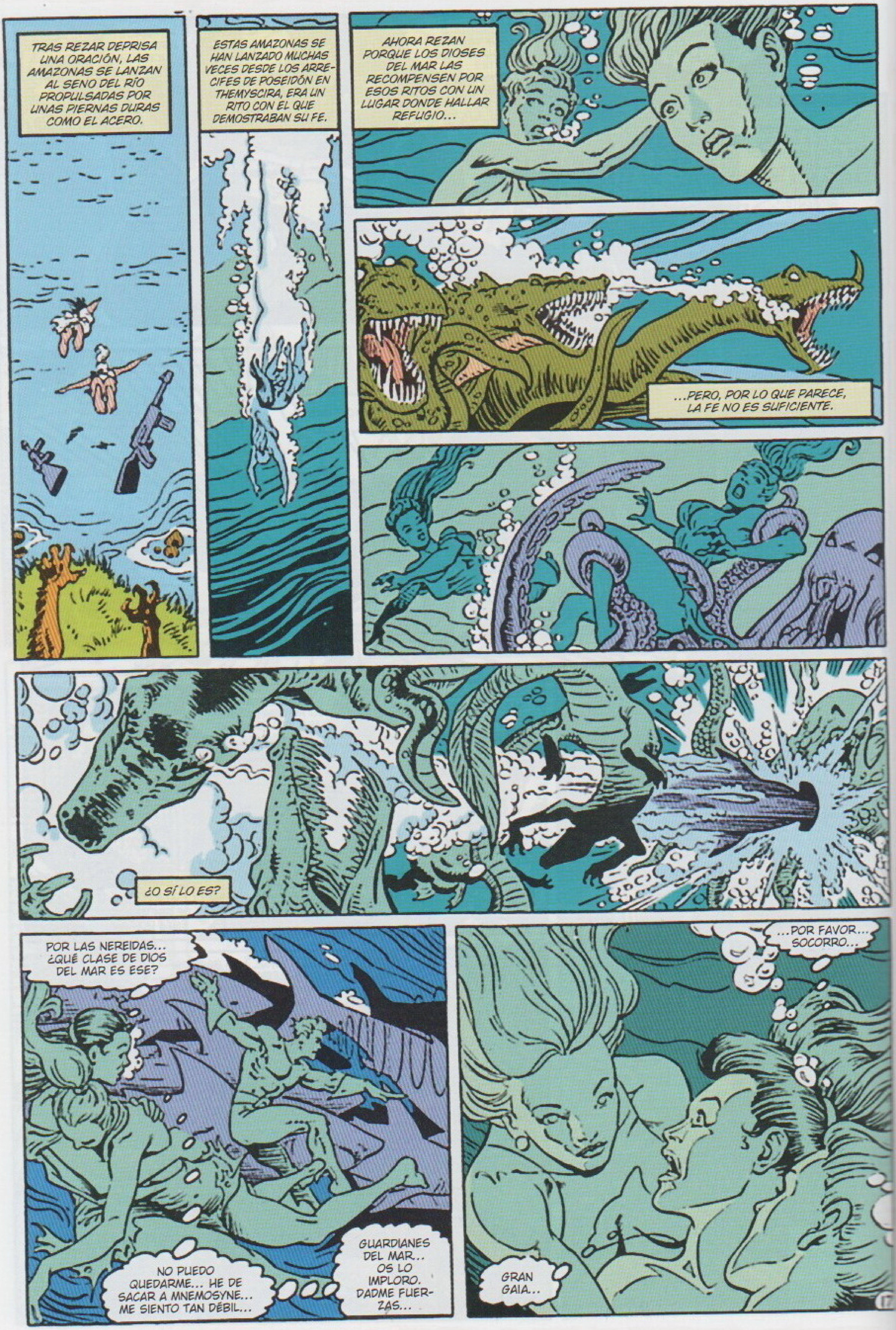
TRAS REZAR DEPRISA UNA ORACIÓN, LAS AMAZONAS SE LANZAN AL SENO DEL RÍO PROPULSADAS POR UNAS PIERNAS DURAS COMO EL ACERO.
ESTAS AMAZONAS SE HAN LANZADO MUCHAS VECES DESDE LOS ARRECIFES DE POSEIDÓN EN THEMYSCIRA, ERA UN RITO CON EL QUE DEMOSTRABAN SU FE.
AHORA REZAN PORQUE LOS DIOSES DEL MAR LAS RECOMPENSEN POR ESOS RITOS CON UN LUGAR DONDE HALLAR REFUGIO…
…PERO, POR LO QUE PARECE, LA FE NO ES SUFICIENTE.
¿O SÍ LO ES?
POR LAS NEREIDAS… ¿QUÉ CLASE DE DIOS DEL MAR ES ESE?
NO PUEDO QUEDARME… HE DE SACAR A MNEMOSYNE… ME SIENTO TAN DÉBIL…
GUARDIANES DEL MAR… OS LO IMPLORO. DADME FUERZAS…
…POR FAVOR… SOCORRO…
GRAN GAIA…
17

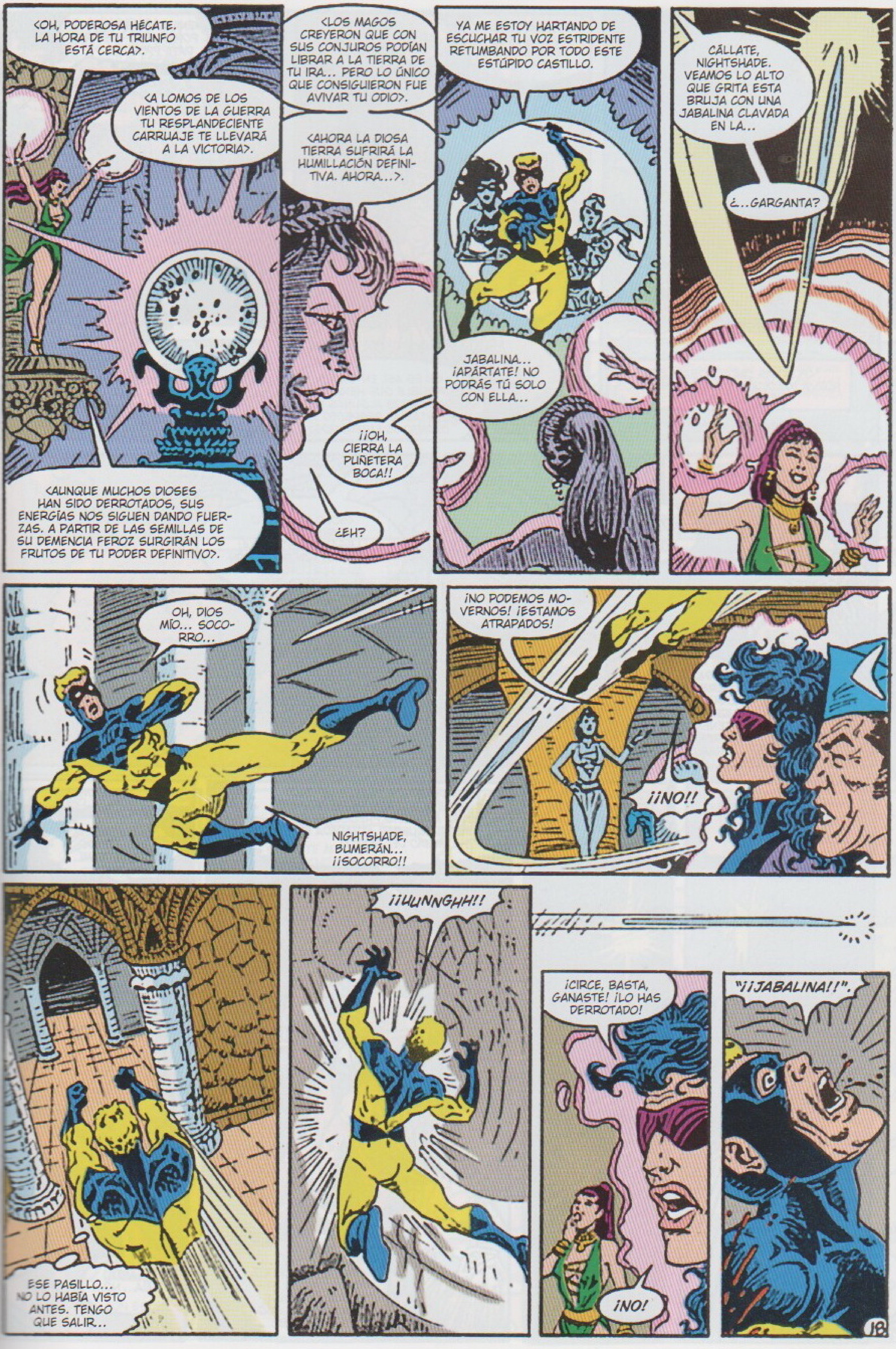
<OH, PODEROSA HÉCATE. LA HORA DE TU TRIUNFO ESTÁ CERCA>.
<A LOMOS DE LOS VIENTOS DE LA GUERRA TU RESPLANDECIENTE CARRUAJE TE LLEVARÁ A LA VICTORIA>.
<AUNQUE MUCHOS DIOSES HAN SIDO DERROTADOS, SUS ENERGÍAS NOS SIGUEN DANDO FUERZAS. A PARTIR DE LAS SEMILLAS DE SU DEMENCIA FEROZ SURGIRÁN LOS FRUTOS DE TU PODER DEFINITIVO>.
<LOS MAGOS CREYERON QUE CON SUS CONJUROS PODÍAN LIBRAR A LA TIERRA DE TU IRA... PERO LO ÚNICO QUE CONSIGUIERON FUE AVIVAR TU ODIO>.
<AHORA LA DIOSA TIERRA SUFRIRÁ LA HUMILLACIÓN DEFINITIVA. AHORA...>.
¡¡OH, CIERRA LA PUÑETERA BOCA!!
¿EH?
YA ME ESTOY HARTANDO DE ESCUCHAR TU VOZ ESTRIDENTE RETUMBANDO POR TODO ESTE ESTÚPIDO CASTILLO.
JABALINA... ¡APÁRTATE! NO PODRÁS TÚ SOLO CON ELLA...
CÁLLATE, NIGHTSHADE. VEAMOS LO ALTO QUE GRITA ESTA BRUJA CON UNA JABALINA CLAVADA EN LA...
¿...GARGANTA?
OH, DIOS MÍO... SOCORRO...
NIGHTSHADE, BUMERÁN... ¡¡SOCORRO!!
¡NO PODEMOS MOVERNOS! ¡ESTAMOS ATRAPADOS!
¡¡NO!!
ESE PASILLO... NO LO HABÍA VISTO ANTES. TENGO QUE SALIR...
¡¡UUNNGHH!!
¡CIRCE, BASTA, GANASTE! ¡LO HAS DERROTADO!
¡NO!
"¡¡JABALINA!!".
18

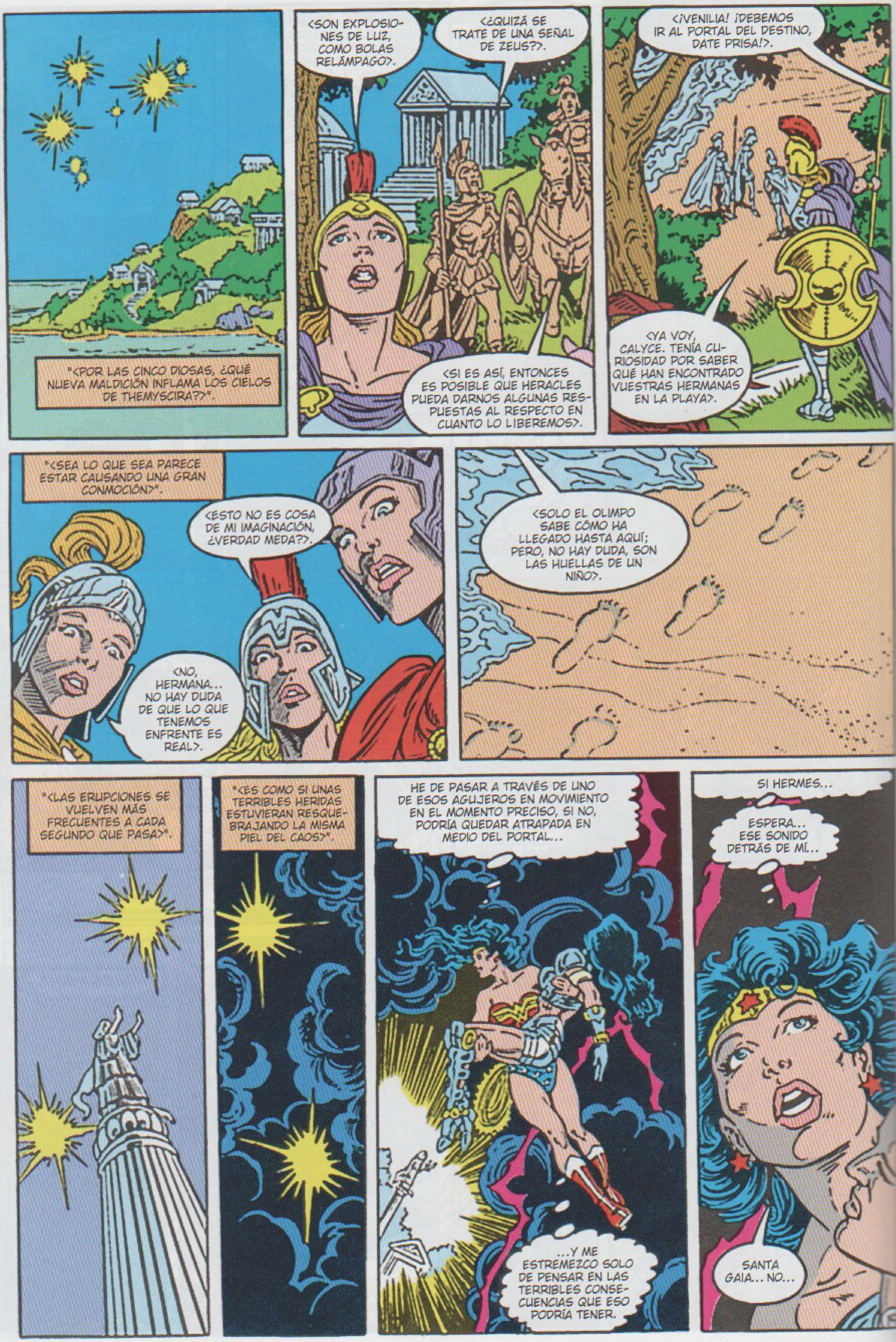
"<POR LAS CINCO DIOSAS, ¿QUÉ NUEVA MALDICIÓN INFLAMA LOS CIELOS DE THEMYSCIRA?>".
<SON EXPLOSIONES DE LUZ, COMO BOLAS RELÁMPAGO>.
<¿QUIZÁ SE TRATE DE UNA SEÑAL DE ZEUS?>.
<SI ES ASÍ, ENTONCES ES POSIBLE QUE HERACLES PUEDA DARNOS ALGUNAS RESPUESTAS AL RESPECTO EN CUANTO LO LIBEREMOS>.
<¡VENILIA! ¡DEBEMOS IR AL PORTAL DEL DESTINO, DATE PRISA!>.
<YA VOY, CALYCE. TENÍA CURIOSIDAD POR SABER QUÉ HAN ENCONTRADO VUESTRAS HERMANAS EN LA PLAYA>.
"<SEA LO QUE SEA PARECE ESTAR CAUSANDO UNA GRAN CONMOCIÓN>".
<ESTO NO ES COSA DE MI IMAGINACIÓN, ¿VERDAD MEDA?>.
<NO, HERMANA... NO HAY DUDA DE QUE LO QUE TENEMOS ENFRENTE ES REAL>.
<SOLO EL OLIMPO SABE CÓMO HA LLEGADO HASTA AQUÍ; PERO, NO HAY DUDA, SON LAS HUELLAS DE UN NIÑO>.
"<LAS ERUPCIONES SE VUELVEN MÁS FRECUENTES A CADA SEGUNDO QUE PASA>".
"<ES COMO SI UNAS TERRIBLES HERIDAS ESTUVIERAN RESQUEBRAJANDO LA MISMA PIEL DEL CAOS>".
HE DE PASAR A TRAVÉS DE UNO DE ESOS AGUJEROS EN MOVIMIENTO EN EL MOMENTO PRECISO, SI NO, PODRÍA QUEDAR ATRAPADA EN MEDIO DEL PORTAL...
...Y ME ESTREMEZCO SOLO DE PENSAR EN LAS TERRIBLES CONSECUENCIAS QUE ESO PODRÍA TENER.
SI HERMES...
ESPERA... ESE SONIDO DETRÁS DE MÍ...
SANTA GAIA... NO...

VEO CAZAS EN LA PERIFERIA DEL CAOS. SEA LO QUE SEA LO QUE ESTÁ CAUSANDO ESTOS ESPASMOS EN EL CAOS HA ABIERTO UNAS FISURAS A AMBOS LADOS DE LA ANTECÁMARA.
NO SÉ SI ESOS PILOTOS PUEDEN VERME O NO, PERO SI LLEVO A MI MADRE DE VUELTA A THEMYSCIRA... Y ESOS AVIONES INTENTAN SEGUIRME...
"...LOS DESTRUIRÁN ANTES DE QUE PUEDAN DAR LA VUELTA".
LEÓN UNO A LEÓN LÍDER. LAS ABERTURAS EN EL CIELO SE VAN ACERCANDO UNAS A OTRAS. LOS SISTEMAS ELECTRÓNICOS SIGUEN FUNCIONANDO.
RECIBIDO, LEÓN UNO. HASTA AHORA TODO BIEN. SOLO ESPERO QUE EL GENERAL YEDZINIAK TENGA RAZÓN EN ESTO.
EL ORDENADOR DICE QUE EN DIEZ MINUTOS LOS AGUJEROS ESTARÁN TAN APIÑADOS QUE SE PODRÁ ENVIAR UNOS MISILES A TRAVÉS DE ELLOS.
RECIBIDO. MANTÉNGANSE JUNTOS EN FORMACIÓN E INTRODUZCAN EN TODOS LOS SISTEMAS DE GUÍA DE MISILES LAS TRAYECTORIAS INDICADAS POR EL ORDENADOR.
A MI ORDEN, ESTAD PREPARADOS PARA MANDAR AL INFIERNO LA BARRERA DE PROTECCIÓN MÁGICA DE THEMYSCIRA.
¿CÓMO TE SIENTES, BUDDY?
HECHO UN CRISTO, ¿TÚ QUÉ CREES?
SIGAMOS CON ESTO, ¿VALE? ¿Y AHORA QUÉ?
FASE TRES, BUDDY.
QUÉDATE AHÍ Y DEJA QUE EL HECHIZO TE LLEVE. FÚNDETE CON ÉL. DEJA QUE TU ALMA RECORRA LOS CIELOS COMO SI FUERA UN HUMO QUE ASCIENDE.
ENCUENTRA TU ESENCIA, DA CON LOS GRITOS DE LA BESTIA, Y MEDIANTE LA ESENCIA LIBÉRALOS.
BUENO, AHORA TODO ESTÁ EN MANOS DE ANIMAL MAN. YA NO PODEMOS HACER MÁS, DOCTORA DESTINO.
AÚN PODEMOS SER TESTIGOS DE ESTOS ACONTECIMIENTOS, XANADÚ. TENGA ÉXITO O NO, ES LO MENOS QUE PODEMOS HACER POR BUDDY BAKER, SE LO DEBEMOS.
20

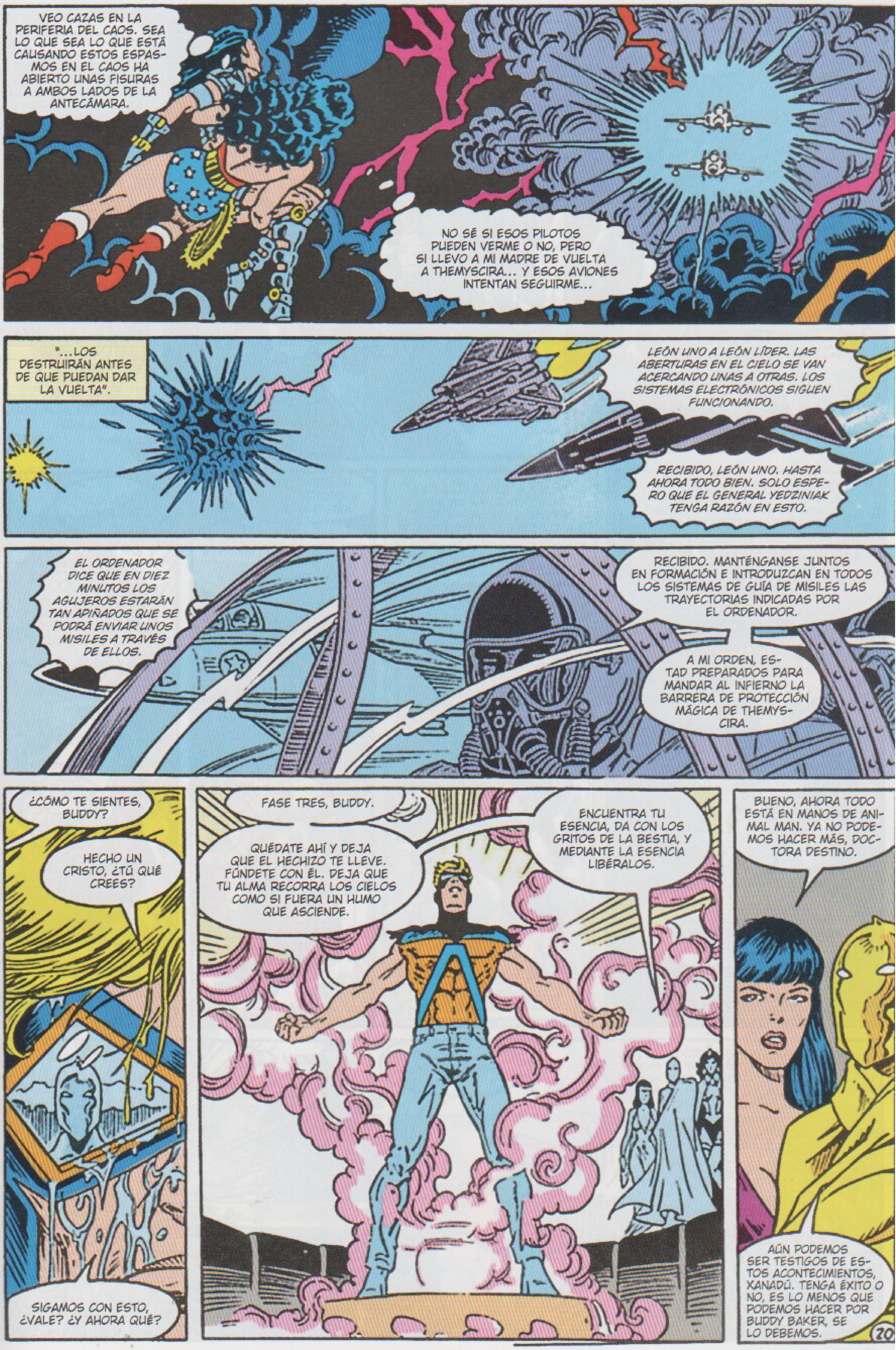
VEO CAZAS EN LA PERIFERIA DEL CAOS. SEA LO QUE SEA LO QUE ESTÁ CAUSANDO ESTOS ESPASMOS EN EL CAOS HA ABIERTO UNAS FISURAS A AMBOS LADOS DE LA ANTECÁMARA.
NO SÉ SI ESOS PILOTOS PUEDEN VERME O NO, PERO SI LLEVO A MI MADRE DE VUELTA A THEMYSCIRA... Y ESOS AVIONES INTENTAN SEGUIRME...
"...LOS DESTRUIRÁN ANTES DE QUE PUEDAN DAR LA VUELTA".
LEÓN UNO A LEÓN LÍDER. LAS ABERTURAS EN EL CIELO SE VAN ACERCANDO UNAS A OTRAS. LOS SISTEMAS ELECTRÓNICOS SIGUEN FUNCIONANDO.
RECIBIDO, LEÓN UNO. HASTA AHORA TODO BIEN. SOLO ESPERO QUE EL GENERAL YEDZINIAK TENGA RAZÓN EN ESTO.
EL ORDENADOR DICE QUE EN DIEZ MINUTOS LOS AGUJEROS ESTARÁN TAN APIÑADOS QUE SE PODRÁ ENVIAR UNOS MISILES A TRAVÉS DE ELLOS.
RECIBIDO. MANTÉNGANSE JUNTOS EN FORMACIÓN E INTRODUZCAN EN TODOS LOS SISTEMAS DE GUÍA DE MISILES LAS TRAYECTORIAS INDICADAS POR EL ORDENADOR.
A MI ORDEN, ESTAD PREPARADOS PARA MANDAR AL INFIERNO LA BARRERA DE PROTECCIÓN MÁGICA DE THEMYSCIRA.
¿CÓMO TE SIENTES, BUDDY?
HECHO UN CRISTO, ¿TÚ QUÉ CREES?
SIGAMOS CON ESTO, ¿VALE? ¿Y AHORA QUÉ?
FASE TRES, BUDDY.
QUÉDATE AHÍ Y DEJA QUE EL HECHIZO TE LLEVE. FÚNDETE CON ÉL. DEJA QUE TU ALMA RECORRA LOS CIELOS COMO SI FUERA UN HUMO QUE ASCIENDE.
ENCUENTRA TU ESENCIA, DA CON LOS GRITOS DE LA BESTIA, Y MEDIANTE LA ESENCIA LIBÉRALOS.
BUENO, AHORA TODO ESTÁ EN MANOS DE ANIMAL MAN. YA NO PODEMOS HACER MÁS, DOCTORA DESTINO.
AÚN PODEMOS SER TESTIGOS DE ESTOS ACONTECIMIENTOS, XANADÚ. TENGA ÉXITO O NO, ES LO MENOS QUE PODEMOS HACER POR BUDDY BAKER, SE LO DEBEMOS.
20

¡¡JA!!
¿QUÉ HA SIDO DE TU PREPOTENCIA, ARES?
¡¡ADMÍTELO, TE DEBILITAS CON CADA GOLPE QUE DAS, MIENTRAS YO SOY CADA VEZ MÁS FUERTE!!
¡YA BASTA DE FARSA! HAS LIBRADO BIEN ESTA BATALLA, GUERRERO OSCURO...
...¡YO, MARTE, EL VERDADERO Y ÚNICO DIOS DE LA GUERRA, TE CONCEDERÉ EL HONOR DE UNA MUERTE RÁPIDA!
TEN CUIDADO, ROMANO, NO VAYA A SER QUE TU PREPOTENCIA SEA TU FIN. MI PADRE NO ES ALGUIEN QUE ADMITA LA DERROTA CON FACILIDAD.
EL AREÓPAGO ESTÁ REPLETO DE LOS HUESOS DE MUCHOS OTROS QUE CREYERON ESTAR POR ENCIMA DE ARES.
"AUNQUE TODOS ELLOS SE ENFRENTARON A UN ARES DISTINTO... UNO MÁS FUERTE. UN ARES NO CONTAMINADO POR LOS EMBUSTES DE UNA PRINCESA AMAZONA. UN ARES QUE ERA DIGNO DE PORTAR ESE NOMBRE.
"UN ARES QUE YA NO EXISTE".
MUERE, QUERIDO PADRE... TUS DÍAS HAN TERMINADO.
...DEJA QUE TU SANGRE Y TU NEGRA ALMA FERMENTEN EN LA SIDRA CON LA QUE BRINDARÉ EN MI FIESTA DE CORONA...
AÚN NO, HERMANA.
¡¿HARMONÍA?!
TENDRÍA QUE HABER SABIDO QUE FORMABAS PARTE DE TODO ESTO DESDE EL PRINCIPIO. EL DISPARATADO PLAN DE CIRCE NO PUEDE PROSPERAR SIN UNA BUENA CANTIDAD DE NEFASTA DISCORDIA.
Y LA DISCORDIA RESPONDE ANTE ERIS.
¡¡NO!!
21

¿HARMONÍA?
CONTABAS CON LOS SENTIMIENTOS ENCONTRADOS DE PADRE RESPECTO A MÍ PARA NUBLAR SUS SENTIDOS, PARA QUE NO VIERA LA TRAICIÓN QUE TRAMABA SU HIJA FAVORITA, ESA QUE TANTO SE PARECE A ÉL EN TODO...
...MENOS EN EL SENTIDO DEL HONOR.
¡MISERABLE ENTROMETIDA! ¡ARES NO SE MERECE REINAR SOBRE EL AREÓPAGO! ¡ES MÍO POR DERECHO!
¿SI DE VERDAD CREES QUE CIRCE HA INSTIGADO ESTO, ENTONCES POR QUÉ NO ARREGLAS TUS DIFERENCIAS CON ELLA?
¿QUÉ MÁS TE DA A TI EL DESTINO DE ARES?
BAJO EL PRISMA DEL GRAN ESQUEMA CÓSMICO DE LAS COSAS PUEDE QUE MÁS BIEN POCO, PERO DENTRO DE ESTA INSIGNIFICANTE Y PATÉTICA TORRE DE PIEDRA TIENE MUCHA IMPORTANCIA.
ARES TAMBIÉN ES MI PADRE, PARA BIEN O PARA MAL. Y NO PERMITIRÉ QUE LO MATES.
COMO SI EXTRAJERA FUERZAS DE UN POZO QUE INSUFLA VIDA, EL SEÑOR OSCURO DEL AREÓPAGO VUELVE A PELEAR, DE REPENTE, CON RENOVADA ENERGÍA...
LA BATALLA CONTINÚA ACOMPAÑADA DEL TAÑIDO DEL METAL...
...Y EL RUGIDO DEL TRUENO.
¡GUIZO FETAL! ¡¿ES QUE UNO NO PUEDE DISFRUTAR TRANQUILO DE UNA PELEA CON UNAS MACIZAS?!
ESPERA UN RAJADO MOMENTO...
"ESE RAYO... ¡OH, NO, NO ME DIGAS QUE ESE PALETO CHUNGO DE LA ROPA INTERIOR ROJA TIENE AMIGOS!".
NO SÉ QUIÉNES SOIS... Y FRANCAMENTE ME DA IGUAL.
LO ÚNICO QUE SÉ ES QUE ESTÁIS MANCILLANDO TIERRA SAGRADA... Y BLACK ADAM NO SOPORTA A LOS SACRÍLEGOS.

<<¡OTRO MÁS! ¡LOS ALIADOS DE ARIADNA SE ACERCAN POR TODOS LADOS!!>>.
<<¡FUEGO! EN EL NOMBRE DE LA REINA SHIM'TAR, POR LA GLORIA DE BANA-MIGHDALL... ¡¡FUEGO!!>>.
¡¡UNNGH!! ¡ESO HA DOLIDO! DEBE DE SER ESE MALDITO HECHIZO DE CIRCE. HE ABANDONADO LA TORRE DE LA BRUJA JUSTO A TIEMPO.
ME PREGUNTO POR QUÉ, SIMPLEMENTE, NO ME ELIMINÓ CUANDO TUVO LA OPORTUNIDAD.
¡¡UNNGH!! CASI HABÍA OLVIDADO CÓMO ES EL DOLOR FÍSICO, AUNQUE SÉ...
¡...QUE NO ME GUSTA!
¡EH! ¡¿QUÉ CREÉIS QUE ESTÁIS HACIENDO?! ¡ESTA ES UNA FIESTA PRIVADA!
YA ME ESTOY HARTANDO DE QUE ESTOS PALETOS ME JOROBEN LA DIVERSIÓN.
PRIMERO, EL BOBO ESE DEL CAPITÁN MARVEL, LUEGO LA BOBA ESA DE LA CUERDA RARA... Y AHORA TÚ...
"¡BUENO, SE ACABARON LOS PRELIMINARES! ¡ACABAS DE SUBIR AL PRIMER LUGAR EN LA LISTA DE AGRACIADOS CON LAS CARICIAS DE LOBO, TÍO DURO!".
"LLEVO PUESTAS MIS BOTAS DE CHÚPAME LA PUNTA... ¡Y YA ES HORA DE QUE ME LAS LAMAS!".
SIN EMBARGO, DE REPENTE, EL ÁNGEL DEL INFIERNO DE LAS ESTRELLAS VE QUE HAY COLA PARA RECIBIR ESE TRATAMIENTO...
¡¡VAYA!! ¿QUÉ PASA...? ¿ES MI RAJADO CUMPLEAÑOS?
¿PERO CUÁNTAS MACIZAS HAY AQUÍ?
ENTENDEDME, NO ME QUEJO. NO HAGO DISTINCIONES ENTRE HOMBRES Y MUJERES A LA HORA DE CARGÁRMELOS. PERO ES QUE ESTO SE ESTÁ VOLVIENDO MONÓTONO.

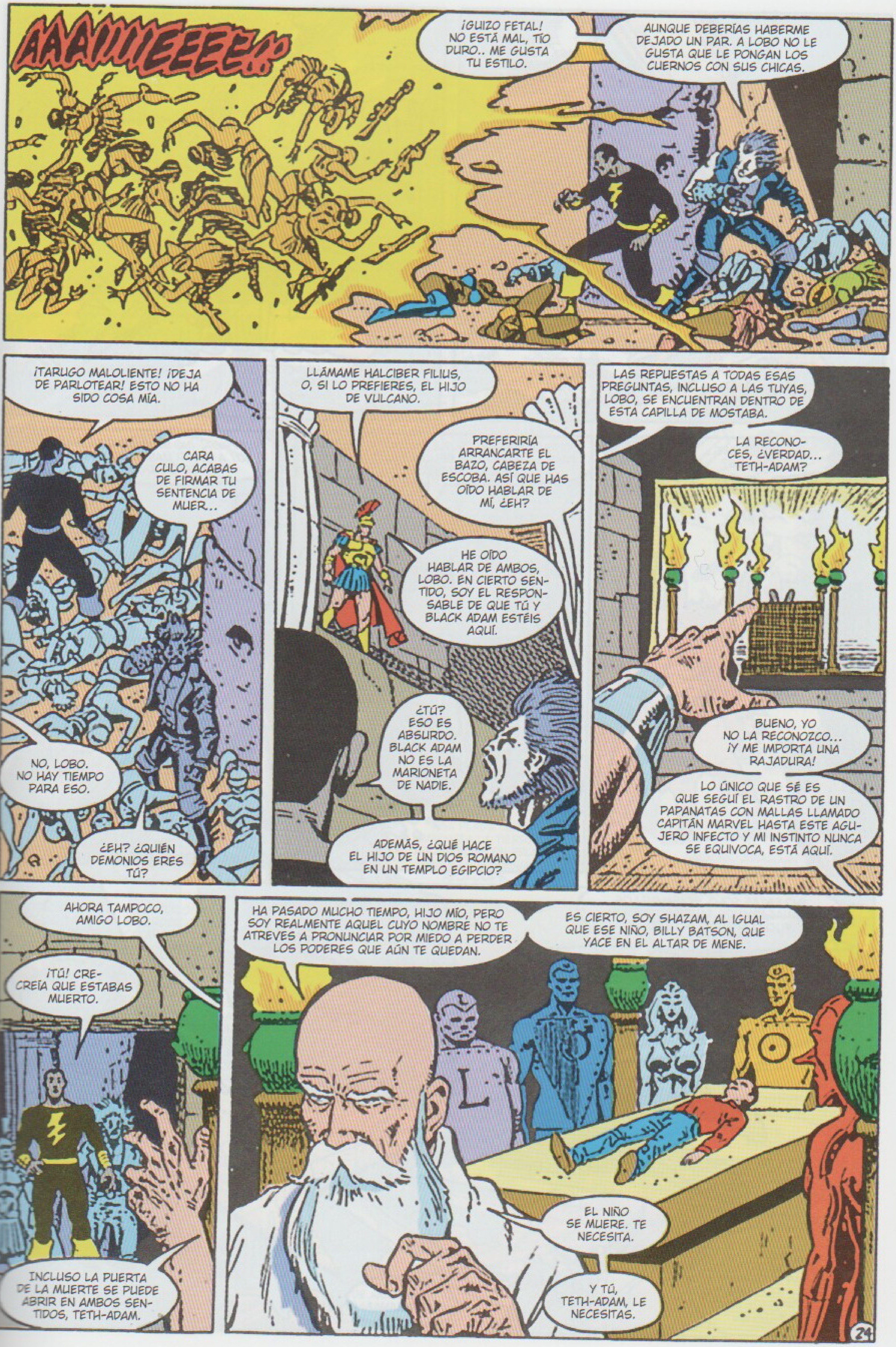
AAAIIIEEEE!¡¿
¡GUIZO FETAL! NO ESTÁ MAL, TÍO DURO.. ME GUSTA TU ESTILO.
AUNQUE DEBERÍAS HABERME DEJADO UN PAR. A LOBO NO LE GUSTA QUE LE PONGAN LOS CUERNOS CON SUS CHICAS.
¡TARUGO MALOLIENTE! ¡DEJA DE PARLOTEAR! ESTO NO HA SIDO COSA MÍA.
CARA CULO, ACABAS DE FIRMAR TU SENTENCIA DE MUER...
NO, LOBO. NO HAY TIEMPO PARA ESO.
¿EH? ¿QUIÉN DEMONIOS ERES TÚ?
LLÁMAME HALCIBER FILIUS, O, SI LO PREFIERES, EL HIJO DE VULCANO.
PREFERIRÍA ARRANCARTE EL BAZO, CABEZA DE ESCOBA. ASÍ QUE HAS OÍDO HABLAR DE MÍ, ¿EH?
HE OÍDO HABLAR DE AMBOS, LOBO. EN CIERTO SENTIDO, SOY EL RESPONSABLE DE QUE TÚ Y BLACK ADAM ESTÉIS AQUÍ.
¿TÚ? ESO ES ABSURDO. BLACK ADAM NO ES LA MARIONETA DE NADIE.
ADEMÁS, ¿QUÉ HACE EL HIJO DE UN DIOS ROMANO EN UN TEMPLO EGIPCIO?
LAS REPUESTAS A TODAS ESAS PREGUNTAS, INCLUSO A LAS TUYAS, LOBO, SE ENCUENTRAN DENTRO DE ESTA CAPILLA DE MOSTABA.
LA RECONOCES, ¿VERDAD... TETH-ADAM?
BUENO, YO NO LA RECONOZCO... ¡Y ME IMPORTA UNA RAJADURA!
LO ÚNICO QUE SÉ ES QUE SEGUÍ EL RASTRO DE UN PAPANATAS CON MALLAS LLAMADO CAPITÁN MARVEL HASTA ESTE AGUJERO INFECTO Y MI INSTINTO NUNCA SE EQUIVOCA, ESTÁ AQUÍ.
AHORA TAMPOCO, AMIGO LOBO.
¡TÚ! CRECREÍA QUE ESTABAS MUERTO.
INCLUSO LA PUERTA DE LA MUERTE SE PUEDE ABRIR EN AMBOS SENTIDOS, TETH-ADAM.
HA PASADO MUCHO TIEMPO, HIJO MÍO, PERO SOY REALMENTE AQUEL CUYO NOMBRE NO TE ATREVES A PRONUNCIAR POR MIEDO A PERDER LOS PODERES QUE AÚN TE QUEDAN.
ES CIERTO, SOY SHAZAM, AL IGUAL QUE ESE NIÑO, BILLY BATSON, QUE YACE EN EL ALTAR DE MENE.
EL NIÑO SE MUERE. TE NECESITA.
Y TÚ, TETH-ADAM, LE NECESITAS.
24

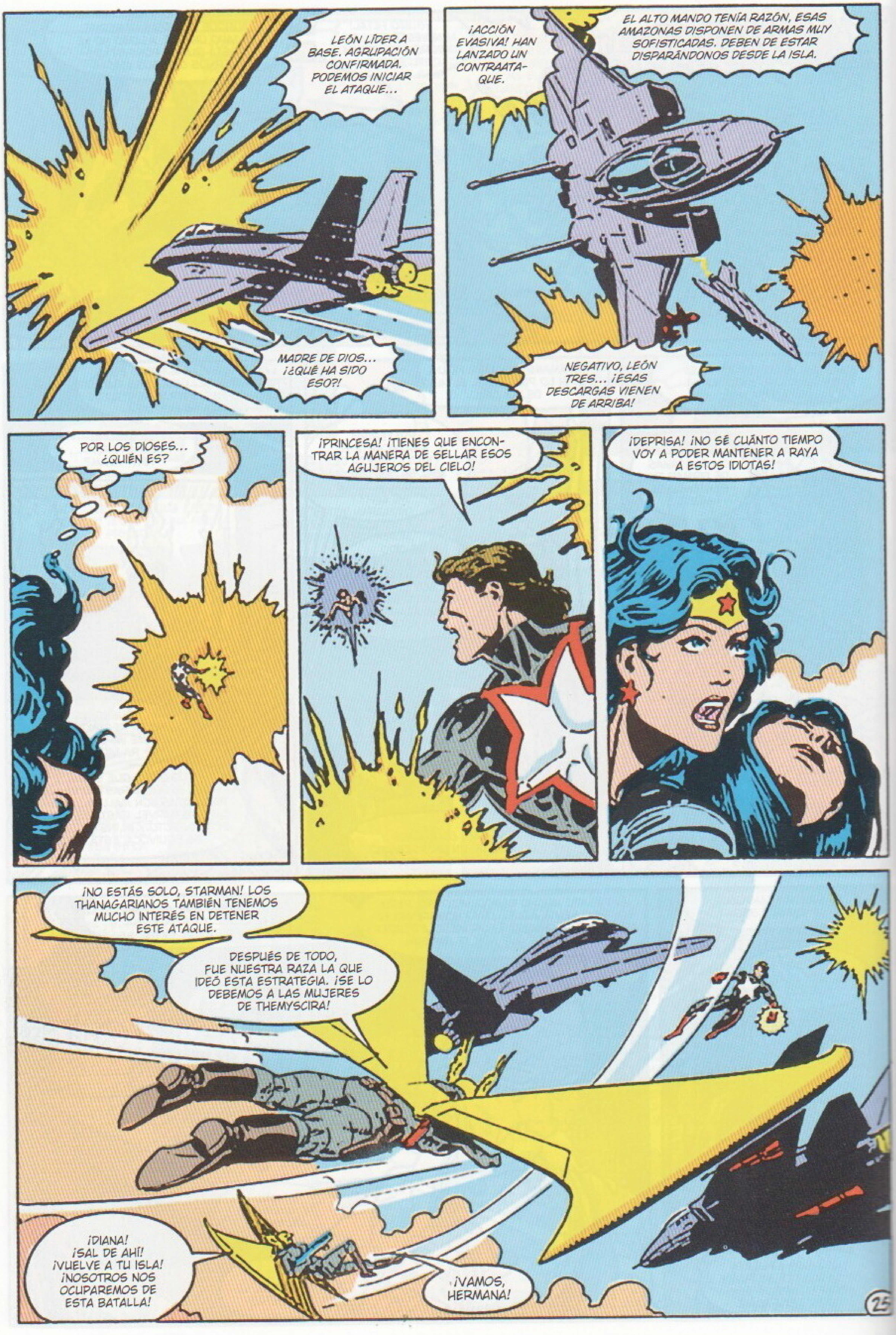
LEÓN LÍDER A BASE. AGRUPACIÓN CONFIRMADA. PODEMOS INICIAR EL ATAQUE...
MADRE DE DIOS... ¿QUÉ HA SIDO ESO?!
¡ACCIÓN EVASIVA! HAN LANZADO UN CONTRAATA-QUE.
EL ALTO MANDO TENÍA RAZÓN, ESAS AMAZONAS DISPONEN DE ARMAS MUY SOFISTICADAS. DEBEN DE ESTAR DISPARÁNDONOS DESDE LA ISLA.
NEGATIVO, LEÓN TRES... ¡ESAS DESCARGAS VIENEN DE ARRIBA!
POR LOS DIOSES... ¿QUIÉN ES?
¡PRINCESA! ¡TIENES QUE ENCONTRAR LA MANERA DE SELLAR ESOS AGUJEROS DEL CIELO!
¡DEPRISA! ¡NO SÉ CUÁNTO TIEMPO VOY A PODER MANTENER A RAYA A ESTOS IDIOTAS!
¡NO ESTÁS SOLO, STARMAN! LOS THANAGARIANOS TAMBIÉN TENEMOS MUCHO INTERÉS EN DETENER ESTE ATAQUE.
DESPUÉS DE TODO, FUE NUESTRA RAZA LA QUE IDEÓ ESTA ESTRATEGIA. ¡SE LO DEBEMOS A LAS MUJERES DE THEMYSCIRA!
¡DIANA! ¡SAL DE AHÍ! ¡VUELVE A TU ISLA! ¡NOSOTROS NOS OCUPAREMOS DE ESTA BATALLA!
¡VAMOS, HERMANA!
25

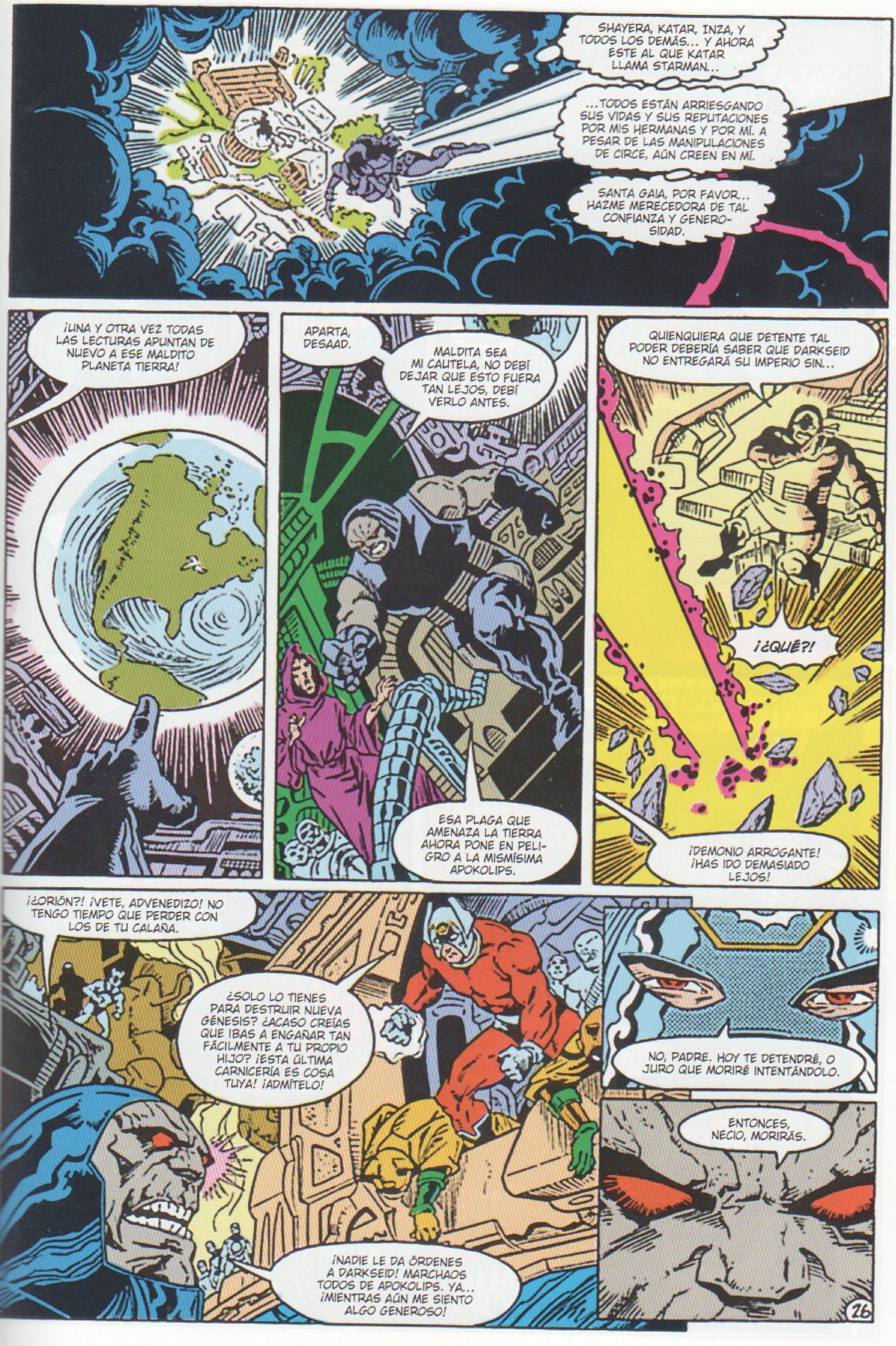

SHAYERA, KATAR, INZA, Y TODOS LOS DEMÁS... Y AHORA ESTE AL QUE KATAR LLAMA STARMAN...
...TODOS ESTÁN ARRIESGANDO SUS VIDAS Y SUS REPUTACIONES POR MIS HERMANAS Y POR MÍ. A PESAR DE LAS MANIPULACIONES DE CIRCE, AÚN CREEN EN MÍ.
SANTA GAIA, POR FAVOR... HAZME MERECEDORA DE TAL CONFIANZA Y GENERO-SIDAD.
¡UNA Y OTRA VEZ TODAS LAS LECTURAS APUNTAN DE NUEVO A ESE MALDITO PLANETA TIERRA!
APARTA, DESAAD.
MALDITA SEA MI CAUTELA, NO DEBÍ DEJAR QUE ESTO FUERA TAN LEJOS, DEBÍ VERLO ANTES.
ESA PLAGA QUE AMENAZA LA TIERRA AHORA PONE EN PELI-GRO A LA MISMÍSIMA APOKOLIPS.
QUIENQUIERA QUE DETENTE TAL PODER DEBERÍA SABER QUE DARKSEID NO ENTREGARÁ SU IMPERIO SIN...
¡¿QUÉ?!
¡DEMONIO ARROGANTE! ¡HAS IDO DEMASIADO LEJOS!
¡¿ORIÓN?! ¡VETE, ADVENEDIZO! NO TENGO TIEMPO QUE PERDER CON LOS DE TU CALAÑA.
¿SOLO LO TIENES PARA DESTRUIR NUEVA GÉNESIS? ¿ACASO CREÍAS QUE IBAS A ENGAÑAR TAN FÁCILMENTE A TU PROPIO HIJO? ¡ESTA ÚLTIMA CARNICERÍA ES COSA TUYA! ¡ADMÍTELO!
¡NADIE LE DA ÓRDENES A DARKSEID! MARCHAOS TODOS DE APOKOLIPS. YA... ¡MIENTRAS AÚN ME SIENTO ALGO GENEROSO!
NO, PADRE. HOY TE DETENDRÉ, O JURO QUE MORIRÉ INTENTÁNDOLO.
ENTONCES, NECIO, MORIRÁS.
26

MIENTRAS, EN LA FORTALEZA ACTUAL DE CIRCE...
PERRO MALO.
HAZTE EL MUERTO.
MIENTRAS, EN LA ANTERIOR FORTALEZA DE CIRCE...
<ESOS GRITOS. ¡ESCUCHA! ¡NO SON HUMANOS!>.
<¡POR DIOS, STAVROS, DEBEMOS AVISAR A NUESTROS HOMBRES! ¡LOS HOMBRES BESTIA HAN VUELTO!>.
<¡JANOS! ¡NO SEAS TONTO! ¡ESTÁ MUY OSCURO! ¡CORRE!>.
<¡NO! ESTOY SEGURO DE QUE LE HE DADO A UNO. LO HE OÍDO...>.
BDAM
¡ENFORCER! ¿ES QUE NO HAS OÍDO MIS ÓRDENES? ESTA ISLA SE HUNDE. ¡NOS VAMOS!
YO POR MÍ, ENCANTADO, MAYOR. PERO NO CREO QUE ESAS BESTIAS QUE VIENEN AHÍ DETRÁS VAYAN A FACILITAR LA RETIRADA.
AAAEEEE!
<¡JANOS!>.
<¿QUÉ ES ESO? ESO QUE SALE DE ENTRE LOS ARBUSTOS...>.

<SÍ... AHORA EL INMENSO PODER DE HÉCATE SE SIENTE INCLUSO EN LAS PARTES MÁS ALEJADAS DEL PERÍMETRO. BIEN. TODO SE ESTÁ DESARROLLANDO MUY, MUY BIEN>.
<LLAMAD A VUESTROS HERMANOS Y HERMANAS, HIJOS DE LA OSCURIDAD. YA ES HORA DE QUE TODOS VOSOTROS OS UNÁIS A VUESTRO SEÑOR EN...>.
<SEÑORA, AYÚDENOS... POR FAVOR...>.
<¿QUÉ? ¿GUILLERMO...?>.
<¡ALGO NOS ESTÁ PASANDO! EL DOLOR...>.
<POR FAVOR, SEÑORA... AYÚDENOS...>.
<PERO QUÉ DEMONIOS... POR LOS DIOSES...>.
<NO... NO PUEDE SER... CIRCE, NO...>.
<EL FUEGO EN LA CABEZA... DESAPARECE...>.
<NO... MENTIRA... QUE DIOS ME PERDONE...>.
¡¡TODO ERA... MENTIRAAAAAA!!
<¡NO! ¡HAN REVERTIDO A SUS FORMAS ANIMALES ORIGINALES! ¡POR HÉCATE, ES IMPOSIBLE!>.
<<¡ESTO NO PUEDE ESTAR PASANDO!!>.
SIN EMBARGO, A PESAR DE QUE LA HECHICERA INTENTE NEGARLO, LO IMPOSIBLE ESTÁ OCURRIENDO, SIN NINGUNA DUDA...
28

...POR TODO EL AMAZONAS...
¡SPORTSMASTER! ¡MAYOR VICTORIA! ¡ATRÁS! YO ACABARÉ CON ESTOS MONS...
NO, ESPERA... ALGO SUCEDE...
...EN UNA ISLITA GRIEGA CERCA DE CEFALONIA...
<LAS CRIATURAS HUYEN. ¡MIRADLAS!>.
<¡ESTÁN CAMBIANDO!>.
INCLUSO EN BOSTON, DENTRO DE UNA VIEJA CASA DE ESTILO AFRICANO.
¡VANESSA, ES UN PUÑETERO MILAGRO, DEMONIOS!
INSPECTOR INDELICATO... ¿QUÉ OCURRE?
<¡MIS BESTIAMORFOS! SON TANTOS... ¡¡Y LOS ESTOY PERDIENDO!!>.
<ESAS ALMAS SON MÍAS... ¡Y ALGÚN CERDO ME LAS ESTÁ ROBANDO!>.
"<¿¿PERO QUIÉN, MALDITA SEA?! ¿CÓMO?>".
"...UN PUÑETERO MILAGRO".
¡NECIOS INSOLENTES! ¡PAGARÉIS POR ESTE SACRILEGIO!
¡LO QUE HA OCURRIDO HASTA AHORA ERAN SOLO LOS PROLEGÓMENOS!
¡HA LLEGADO EL MOMENTO EN QUE TODOS SENTIRÉIS EL VERDADERO ALCANCE DEL PODER DE HÉCATE!

¡OSTRAS! LOS DE SHEILAH HAN SALIDO POR PATAS... ¡Y TODO EL CASTILLO SE DERRUMBA!
¡TENEMOS QUE SALIR DE AQUÍ! ¡ESTO NO PUEDE ACABAR ASÍ!
¡¡¡SOCO-RRO!!!
MALDITA SEA, BUMERÁN... ¡¡CALLA!! ¡TENGO QUE CONCENTRARME!
ES DIFÍCIL... PERO TENEMOS UNA OPOR-TUNIDAD...
—¡FIU!— TE HE SACADO DE ESA TORRE JUSTO A TIEMPO, ¿EH, HIEDRA?
PUES SÍ, MASER... NO HABRÍAS IDO TAN JUSTO SI NO FUERA POR ESE PAYASO DEL CONDE VÉRTIGO.
COMO LE PONGA LAS MANOS ENCIMA...
"<¡¡VAYA!! ¡DOCTOR HOSHI! ¡¿HA VISTO ESO?!>*.
*TRADUCIDO DEL JAPONÉS.
<ESE ÚLTIMO ESTALLIDO DE ENERGÍA PARECE ESTAR CENTRADO EN LA JUNGLA DEL AMAZONAS. Y SE ESTÁ EXTENDIENDO>.
<SÍ, LO VEO, DOCTORA OGAWA. PERO ESO NO ME PREOCUPA TANTO...>.
<...COMO LA OTRAS LECTURAS DE ENERGÍA. ¿POR QUÉ ME RESULTAN TAN FAMILIARES?>.
<HEMOS DETECTADO UN FLUJO DE ENERGÍA SIMILAR ANTERIORMENTE, DOCTOR HOSHI>.
<EN ALGÚN LUGAR DE LOS ALREDEDORES DEL ANTÁRTICO>.
¡MIRA! ¡ALGUIEN SE ACERCA A LA ISLA!
30

"¡OH, DIOS MÍO! ¡ES PARIA!
"LO CONOCÍ DURANTE LA CRISIS. ESTÁ CONDENADO A APARECER, LLORANDO, EN EL LUGAR DONDE SE PRODUCIRÁ UNA GRAN CALAMIDAD O DESASTRE.
GRACIAS, FIREHAWK. ES JUSTO LO QUE NECESITÁBAMOS OÍR.
ESPERA. PERO AQUÍ OCURRE ALGO RARO. ES COSA DE MI IMAGINACIÓN... O PARIA REALMENTE NO ESTÁ LLORANDO AHORA...
"...¿SINO RIENDO?".
"ES DIFÍCIL SABERLO, FIREHAWK, QUIZÁ DEBERÍAS INTENTAR HABLAR CON ÉL".
"SEA LO QUE SEA LO QUE ESTÁ PASANDO. ME TEMO QUE ESTÁ A PUNTO DE EMPEORAR".
¡PARIA! ¡ESPERA! TENEMOS QUE...
¡¡BUFF!!
"SANTO DIOS, ¿LE HABÉIS OÍDO?".
"¿OÍS CÓMO GRITA?
"COMO SI ESTUVIERA POSEÍDA. COMO SI CHILLARA CON MÁS DE UNA VOZ".
DIANA LA LLAMA TROIA. DICE QUE ES UNA DE LAS HIJAS PREDILECTAS DE NUESTROS ANCESTROS.
¿PUEDEN SER SUS GRITOS LOS QUE LLENAN AHORA LOS CIELOS DEL OLIMPO?
¡JÚPITER! ¿QUÉ SUCEDE? ¿POR QUÉ TIENES LA MIRADA AUSENTE?
EL OLIMPO... ¿NO LO SIENTES, MINERVA? ¿NO LE SIENTES... GRITAR, GEMIR?
POR TODO LO SAGRADO... ¿QUÉ HEMOS HECHO?

¡¡RAYOS!! ¡¿Y AHORA QUÉ?!
BUENO, HECHICERA, AL FINAL ESTO ES COSA NUESTRA.
¡DIOS MÍO, ME HAS VUELTO A TRAER AQUÍ ABAJO! POR AMOR DE DIOS, HERMES, ¿ES QUE LOS HABITANTES DEL OLIMPO NUNCA APRENDÉIS?
TU IMPERTINENCIA SOLO CONSEGUIRÁ QUE SUFRAS UN DESTINO PEOR, CIRCE.
ESTA VEZ ERIS NO TE AYUDARÁ A ESCAPAR DE ESTE REINO.
MACHACARÉ TUS HUESOS SOBRE EL CADÁVER DE CRONOS HASTA CONVERTIRLOS EN POLVO QUE ESPARCIRÉ POR EL VACÍO.
CUÁNTO VALOR POR PARTE DE ALGUIEN QUE YA NO ES EL DIOS QUE FUE.
PARA TU INFORMACIÓN, HERMES, HACE MUCHO TIEMPO QUE NO NECESITO LA AYUDA DE ERIS.
...SOBRE TODO PARA OCUPARME DE GENTE COMO TÚ.
¡¡NO!!
¿DÓNDE ESTÁ LA MANZANA QUE CONTIENE LA ESENCIA DE PADRE?
HA DESAPARECIDO. Y NOSOTROS VAMOS A HACER LO MISMO...
PERO CIRCE DIJO...
¡¡YA!!
...HARMONÍA...
...HARMONÍA...

BUENO, ¿A QUÉ ESTÁS ESPERANDO, HERMES?
¿O TU ESTRATEGIA CONSISTE EN HABLAR HASTA QUE MUERA DE ABURRIMIENTO?
¡MALDITA BRUJA! ¡YA TE ADVERTÍ QUE NO TE BURLARAS DE MÍ!
¡PONDRÉ FIN A ESTO PARA SIEMPRE!
RÍNDETE, ERIS. NO DESEO MATAR A MI PROPIA HERMANA.
AÚN ESTAMOS A TIEMPO DE PALIAR EL MAL QUE HAS HECHO.
¿PARA QUE EL ORDEN Y HARMONÍA MANDEN SOBRE MÍ? ¿POR QUÉ DEBERÍA CONTENTARME CON SERVIR CUANDO PUEDO REINAR?
¡PREFIERO MORIR!
HAS FRACASADO, ERIS. ¿ES QUE NO VES QUE CIRCE ESTÁ TOMANDO A LOS DIOSES POR TONTOS?
Y A TI TAMBIÉN.
"NADIE TE VA A AYUDAR AHORA".
AAARRRRHHH!
¡¡HARMONÍA!!

"DIOS MÍO, LOS CIELOS TIENEN PEOR ASPECTO. AHORA NO PODRÁS ATRAVESAR EL CAOS".
¿QUÉ VAMOS A HACER? VANESSA... MI POBRE HIJA...
ESTÁ A SALVO, JULIA. POR FAVOR, TIENES QUE DESCANSAR. LA GUERRA AÚN NO HA ACABADO.
<PYTHIA... GRACIAS>.
<NO HACE FALTA QUE ME DES LAS GRACIAS. OJALÁ HUBIERA PODIDO SALVAR TAMBIÉN A MNEMOSYNE Y A TIMANDRA...>
<PRINCESA... ES TAL COMO TEMÍA. LAS HERIDAS DE LA REINA VAN MÁS ALLÁ DE LO FÍSICO>.
<CIRCE HA LANZADO UNA GRAN MALDICIÓN QUE PESA SOBRE SU ALMA. Y SOLO ELLA PUEDE LEVANTARLA>.
<SI MATAN A CIRCE...>.
<EPIONE... SEGURO QUE HAY OTRA FORMA DE CURARLA>.
"<NO, DIANA>".
"<LO SIENTO>".
¡KATAR! ¡STARMAN! ¡MIRAD ARRIBA! ¡ALGO LE PASA AL CIELO!
¡¿QUÉ?! PUES CLARO... ¡POR ESA RAZÓN ESTAMOS AQUÍ!
NO... ¡TIENE RAZÓN! SE TRATA DE ALGO NUEVO. DE UN INCREMENTO DE ENERGÍA. PUEDO SENTIRLO.
¡LEÓN LÍDER A BASE! ¡TODOS LOS INSTRUMENTOS SE HAN VUELTO LOCOS! ¡NO PODEMOS MANTENER LA FORMACIÓN! ¡¡LA SITUACIÓN ES EXTREMADAMENTE INESTABLE!!
¡PIDO AUTORIZACIÓN PARA ABORTAR MISIÓN! ¡REPITO! ¡PARA ABORTAR MISIÓN!
¡¿ME RECIBEN?! LEÓN LÍDER A BASE... ¿ME RECIBEN...?
34

HIJO DE...
SANTO CIELO... DIANA, VEN AQUÍ... RÁPIDO.
¿QUÉ PASA? ¿EL CIELO SE HA DESPEJADO? PERO... SI AÚN SE OYEN TRUENOS...
<NO SON TRUENOS, PRINCESA. GRAN GAIA... OJALÁ LO FUERAN>.
¡LEÓN LÍDER A BASE! ¡HEMOS PASADO! ¿ME RECIBEN? ¡ESTAMOS SOBRE EL OBJETIVO PRINCIPAL!
"¡CAZAS SOBRE THEMYSCIRA! QUE EL CIELO NOS AYUDE. ¡DIANA, LA GRAN BARRERA QUE SEPARA NUESTROS DOS MUNDOS SE HA DERRUMBADO!".
POR LOS DIOSES... COMO EN BANA-MIGHDALL...
¡HE DE DETENERLOS! ¡NO PUEDO DEJAR QUE ESO SUCEDA AQUÍ TAMBIÉN! ¡AQUÍ NO!
¡DIANA! ¡¿POR LOS SIETE DIABLOS, QUÉ...?!
ATRÁS, KATAR. ESTA ES MI ISLA. HE DE HABLAR CON EL LÍDER DEL ESCUADRÓN...
HA DE ATENDER A RAZONES... ANTES DE QUE SEA...
¡DIANA!
¡VAYA! ¿HAS VISTO ESO? ¡EL OCÉANO SE HA LEVANTADO Y SE HA LLEVADO A LA WONDER WOMAN ESA!
¡SE LA LLEVA DE VUELTA A LA ISLA!
¡COWABUNGA!
35

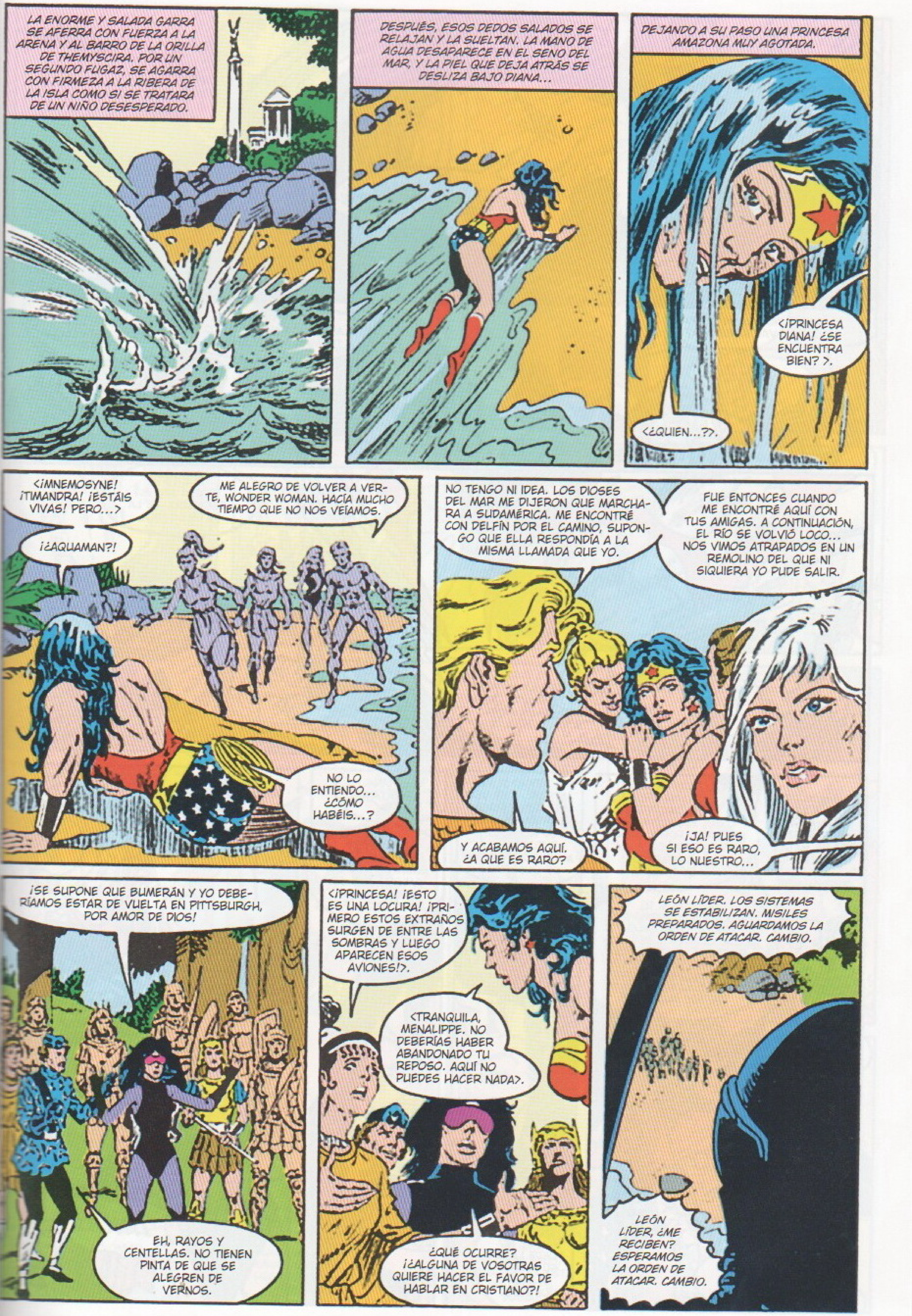
LA ENORME Y SALADA GARRA SE AFERRA CON FUERZA A LA ARENA Y AL BARRO DE LA ORILLA DE THEMYSCIRA. POR UN SEGUNDO FUGAZ, SE AGARRA CON FIRMEZA A LA RIBERA DE LA ISLA COMO SI SE TRATARA DE UN NIÑO DESESPERADO.
DESPUÉS, ESOS DEDOS SALADOS SE RELAJAN Y LA SUELTAN. LA MANO DE AGUA DESAPARECE EN EL SENO DEL MAR, Y LA PIEL QUE DEJA ATRÁS SE DESLIZA BAJO DIANA...
DEJANDO A SU PASO UNA PRINCESA AMAZONA MUY AGOTADA.
<¡PRINCESA DIANA! ¿SE ENCUENTRA BIEN? >.
<¿QUIEN...?>.
<¡MNEMOSYNE! ¡TIMANDRA! ¡ESTÁIS VIVAS! PERO...>
ME ALEGRO DE VOLVER A VERTE, WONDER WOMAN. HACÍA MUCHO TIEMPO QUE NO NOS VEÍAMOS.
¡¿AQUAMAN?!
NO LO ENTIENDO... ¿CÓMO HABÉIS...?
NO TENGO NI IDEA. LOS DIOSES DEL MAR ME DIJERON QUE MARCHARA A SUDAMÉRICA. ME ENCONTRÉ CON DELFÍN POR EL CAMINO, SUPONGO QUE ELLA RESPONDÍA A LA MISMA LLAMADA QUE YO.
FUE ENTONCES CUANDO ME ENCONTRÉ AQUÍ CON TUS AMIGAS. A CONTINUACIÓN, EL RÍO SE VOLVIÓ LOCO... NOS VIMOS ATRAPADOS EN UN REMOLINO DEL QUE NI SIQUIERA YO PUDE SALIR.
Y ACABAMOS AQUÍ. ¿A QUE ES RARO?
¡JA! PUES SI ESO ES RARO, LO NUESTRO...
¡SE SUPONE QUE BUMERÁN Y YO DEBERÍAMOS ESTAR DE VUELTA EN PITTSBURGH, POR AMOR DE DIOS!
EH, RAYOS Y CENTELLAS. NO TIENEN PINTA DE QUE SE ALEGREN DE VERNOS.
<¡PRINCESA! ¡ESTO ES UNA LOCURA! ¡PRIMERO ESTOS EXTRAÑOS SURGEN DE ENTRE LAS SOMBRAS Y LUEGO APARECEN ESOS AVIONES!>.
<TRANQUILA, MENALIPPE. NO DEBERÍAS HABER ABANDONADO TU REPOSO. AQUÍ NO PUEDES HACER NADA>.
¿QUÉ OCURRE? ¡¿ALGUNA DE VOSOTRAS QUIERE HACER EL FAVOR DE HABLAR EN CRISTIANO?!
LEÓN LÍDER. LOS SISTEMAS SE ESTABILIZAN. MISILES PREPARADOS. AGUARDAMOS LA ORDEN DE ATACAR. CAMBIO.
LEÓN LÍDER, ¿ME RECIBEN? ESPERAMOS LA ORDEN DE ATACAR. CAMBIO.

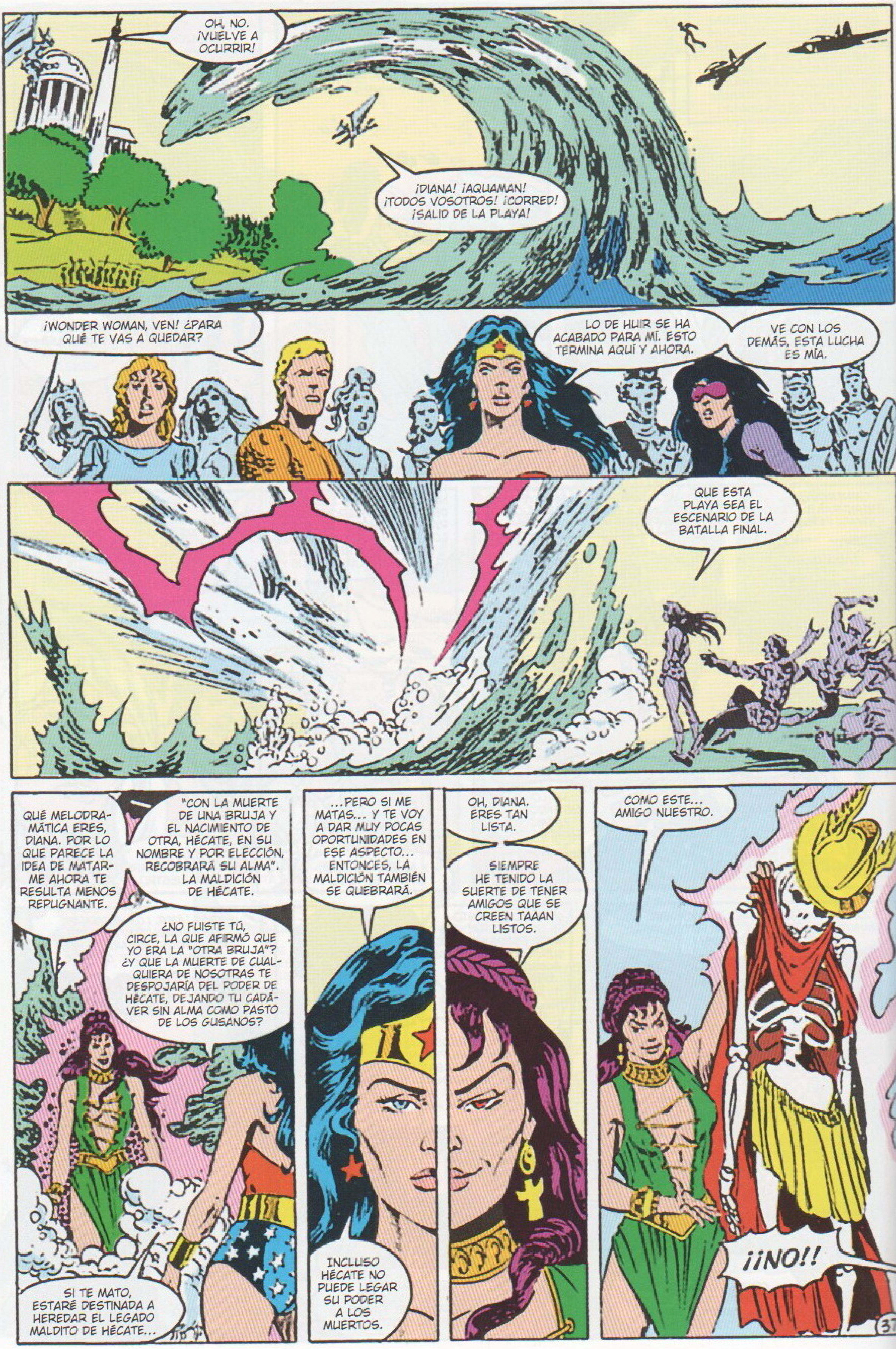
OH, NO. ¡VUELVE A OCURRIR!
¡DIANA! ¡AQUAMAN! ¡TODOS VOSOTROS! ¡CORRED! ¡SALID DE LA PLAYA!
¡WONDER WOMAN, VEN! ¿PARA QUÉ TE VAS A QUEDAR?
LO DE HUIR SE HA ACABADO PARA MÍ. ESTO TERMINA AQUÍ Y AHORA.
VE CON LOS DEMÁS, ESTA LUCHA ES MÍA.
QUE ESTA PLAYA SEA EL ESCENARIO DE LA BATALLA FINAL.
QUÉ MELODRAMÁTICA ERES, DIANA. POR LO QUE PARECE LA IDEA DE MATARME AHORA TE RESULTA MENOS REPUGNANTE.
"CON LA MUERTE DE UNA BRUJA Y EL NACIMIENTO DE OTRA, HÉCATE, EN SU NOMBRE Y POR ELECCIÓN, RECOBRARÁ SU ALMA". LA MALDICIÓN DE HÉCATE.
¿NO FUISTE TÚ, CIRCE, LA QUE AFIRMÓ QUE YO ERA LA "OTRA BRUJA"? ¿Y QUE LA MUERTE DE CUALQUIERA DE NOSOTRAS TE DESPOJARÍA DEL PODER DE HÉCATE, DEJANDO TU CADÁVER SIN ALMA COMO PASTO DE LOS GUSANOS?
SI TE MATO, ESTARÉ DESTINADA A HEREDAR EL LEGADO MALDITO DE HÉCATE...
...PERO SI ME MATAS... Y TE VOY A DAR MUY POCAS OPORTUNIDADES EN ESE ASPECTO... ENTONCES, LA MALDICIÓN TAMBIÉN SE QUEBRARÁ.
INCLUSO HÉCATE NO PUEDE LEGAR SU PODER A LOS MUERTOS.
OH, DIANA. ERES TAN LISTA.
SIEMPRE HE TENIDO LA SUERTE DE TENER AMIGOS QUE SE CREEN TAAAN LISTOS.
COMO ESTE... AMIGO NUESTRO.
¡¡NO!!
37

¡¡MALDITA SEAS!! ¡ESTE SERÁ TU FIN! ¡¡TE MATARÉ!!
HUM. NO TENEMOS CLARA LA ESTRATEGIA, ¿VERDAD?
DIANA, SIEMPRE HAS SIDO UNA NECIA, INCLUSO EN EL DÍA DE TU MUERTE.
¡¿QUÉ?! TENGO LAS... PIERNAS ATRAPADAS EN EL BARRO.
ATRAPADAS NO, DIANA. EL BARRO SE ESTÁ CONVIRTIENDO EN PARTE DE TI.
¿POR QUÉ CREES QUE HE ELEGIDO PELEAR CONTIGO EN ESTA PARTE DE LA PLAYA?
¿SOBRE EL MISMO BARRO DEL QUE SURGISTE?
¡BARRO FUISTE Y EN BARRO TE CONVERTIRÁS!
<GRAN GAIA... ¡NO! ESTÁ MATANDO A DIANA. ¡Y UN MURO MÁGICO NOS BLOQUEA EL PASO!>.
MALDITA SEAS, BRUJA... ¡SUÉLTALA!! ¡ENFRÉNTATE A MÍ! VAMOS... ¡ATRÉVETE!
EL HECHIZO DE REVERSIÓN HA EMPEZADO. Y ESTA VEZ NO NECESITO PÓCIMA ALGUNA.
¡ESTA VEZ, LO ÚNICO QUE NECESITO SON LOS PODERES QUE LOS MISMOS DIOSES ME HAN OTORGADO!
TODO A SU TIEMPO, AQUAMAN, NO ME INTERRUMPAS...
¡LUCHA CUANTO QUIERAS, WONDER WOMAN! ¡ESTA VEZ, CIRCE LA HECHICERA CONSEGUIRÁ VENGARSE!
¡NO SIRVE DE NADA, HAWKWOMAN! ME ESFUERZO AL MÁXIMO PERO EL CAMPO DE FUERZA ES DEMASIADO FUERTE.
¡¡SIGUE INTENTÁNDOLO!! ¡ESA BRUJA ESTÁ MATANDO A DIANA!
MIENTRAS MI CONJURO TRANSFORMA TU CARNE EN BARRO, TU ESPÍRITU MUERE....
¡PARA SIEMPRE!
GAIA... TE HE FALLADO...
PERDÓNAME.. PERDÓ...

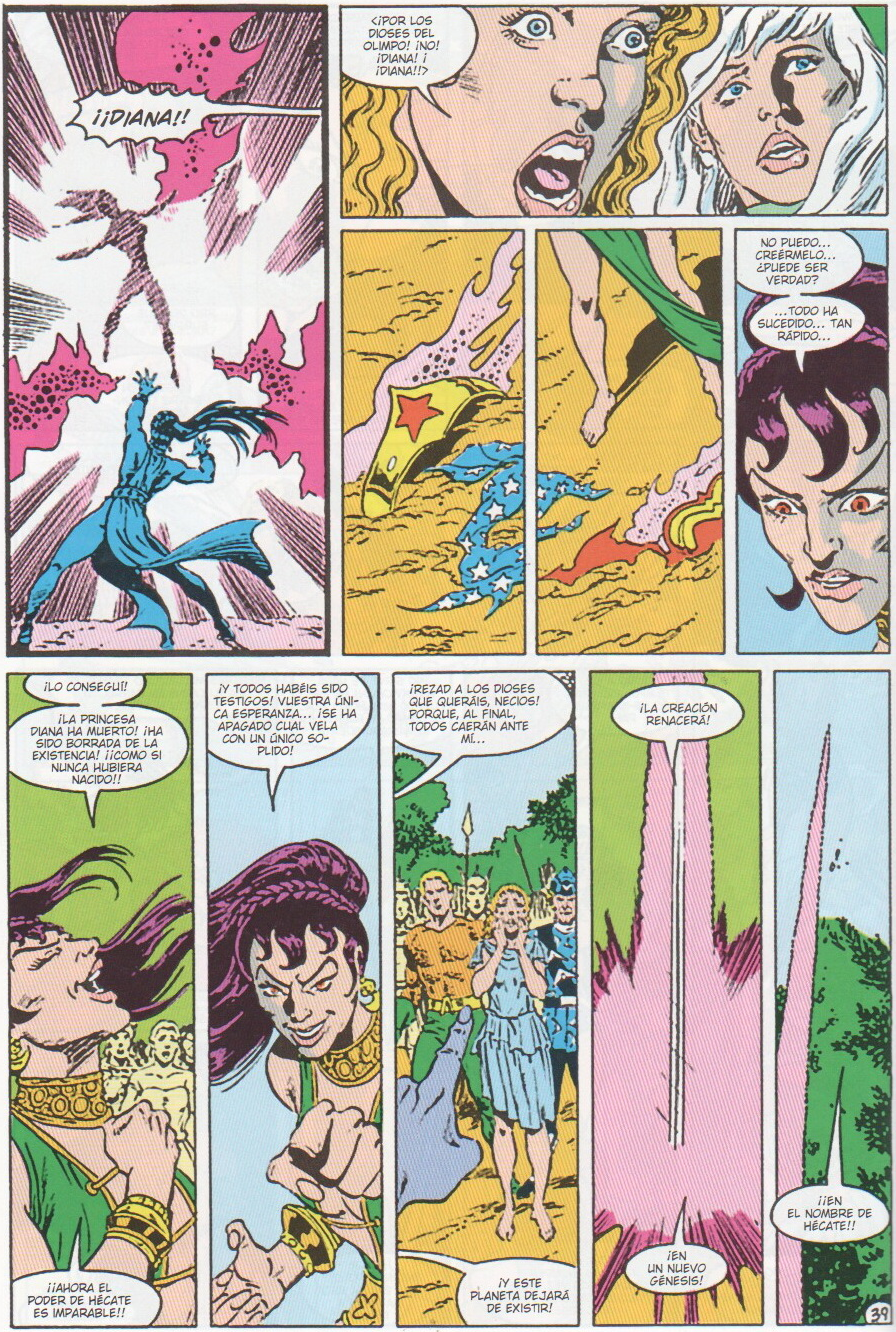
¡¡DIANA!!
<¡POR LOS DIOSES DEL OLIMPO! ¡NO! ¡DIANA! ¡¡DIANA!!>
NO PUEDO... CREÉRMELO... ¿PUEDE SER VERDAD?
...TODO HA SUCEDIDO... TAN RÁPIDO...
¡LO CONSEGUÍ!
¡LA PRINCESA DIANA HA MUERTO! ¡HA SIDO BORRADA DE LA EXISTENCIA! ¡COMO SI NUNCA HUBIERA NACIDO!!
¡¡AHORA EL PODER DE HÉCATE ES IMPARABLE!!
¡Y TODOS HABÉIS SIDO TESTIGOS! VUESTRA ÚNICA ESPERANZA... ¡SE HA APAGADO CUAL VELA CON UN ÚNICO SOPLIDO!
¡REZAD A LOS DIOSES QUE QUERÁIS, NECIOS! PORQUE, AL FINAL, TODOS CAERÁN ANTE MÍ...
¡Y ESTE PLANETA DEJARÁ DE EXISTIR!
¡LA CREACIÓN RENACERÁ!
¡EN UN NUEVO GÉNESIS!
¡¡EN EL NOMBRE DE HÉCATE!!
39

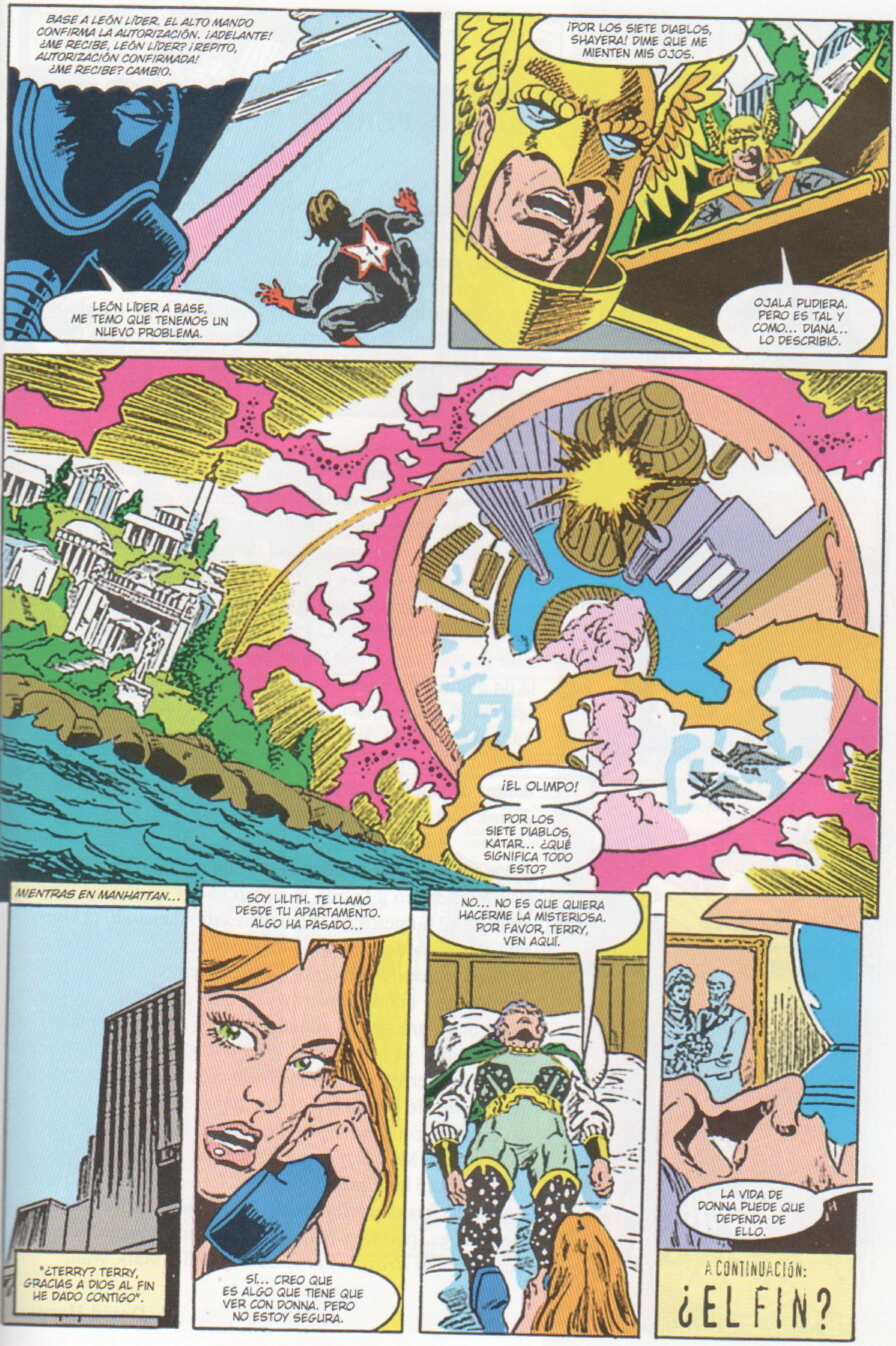
BASE A LEÓN LÍDER. EL ALTO MANDO CONFIRMA LA AUTORIZACIÓN. ¡ADELANTE! ¿ME RECIBE, LEÓN LÍDER? ¡REPITO, AUTORIZACIÓN CONFIRMADA! ¿ME RECIBE? CAMBIO.
LEÓN LÍDER A BASE, ME TEMO QUE TENEMOS UN NUEVO PROBLEMA.
¡POR LOS SIETE DIABLOS, SHAYERA! DIME QUE ME MIENTEN MIS OJOS.
OJALÁ PUDIERA. PERO ES TAL Y COMO... DIANA... LO DESCRIBIÓ.
¡EL OLIMPO!
POR LOS SIETE DIABLOS, KATAR... ¿QUÉ SIGNIFICA TODO ESTO?
MIENTRAS EN MANHATTAN...
"¿TERRY? TERRY, GRACIAS A DIOS AL FIN HE DADO CONTIGO".
SOY LILITH. TE LLAMO DESDE TU APARTAMENTO. ALGO HA PASADO...
SÍ... CREO QUE ES ALGO QUE TIENE QUE VER CON DONNA. PERO NO ESTOY SEGURA.
NO... NO ES QUE QUIERA HACERME LA MISTERIOSA. POR FAVOR, TERRY, VEN AQUÍ.
LA VIDA DE DONNA PUEDE QUE DEPENDA DE ELLO.
A CONTINUACIÓN:
¿EL FIN?

GEORGE PÉREZ

Al igual que en la Saga DC anterior, en esta ocasión pese a haber más de un autor, el más relevante de todos es George Pérez, responsable del guión, los bocetos y las portadas de *La guerra de los dioses.* Nacido el 9 de junio de 1954, Pérez se ha convertido en uno de los dibujantes más queridos por todos los lectores, no solo por la excelente calidad que atesoran todos sus trabajos, sino también por ser uno de los autores más accesibles y gratificantes con el que un lector puede hablar.

Pese a que sus primeros pasos los dio en Marvel, dibujando *The Avengers* o *Fantastic Four,* el grueso de su fama es deudora de las obras que ha realizado para DC Comics. Su primer intento al cambiar la Casa de las Ideas por DC fue para dibujar *Justice League of America,* algo que consiguió justo cuando el dibujante regular de esta, Dick Dillin, falleció de forma imprevista tras 115 números a sus espaldas. Con el trabajo de sus sueños por fin en sus manos, Pérez se dio cuenta de que los guiones estaban pensados para Dillin y tenía la sensación de no poder dar todo lo que era capaz. Aunque su trabajo en la Liga de la Justicia es más que memorable, Pérez cambió a Batman, Superman y Wonder Woman por los ayudantes de estos, encargándose bajo todo riesgo de *New Teen Titans,* junto a Marv Wolfman.

New Teen Titans se convirtió en una obra maestra del género superheroico a la que le siguió *Crisis en tierras infinitas,* serie de 12 números en la que Pérez dibujó a todo el Universo DC solo para destruirlo y volverlo a recrear. A continuación le llegó el turno a otro gran cómic: su etapa al frente de *Wonder Woman,* donde construyó un nuevo origen para la Amazona más famosa del mundo. Varios meses después y con el personaje ya establecido, Pérez se atrevió a dar su primer paso en el terreno de las series de creación propia con *Sachs & Violens,* de Peter David, solo para regresar a donde empezó en 1998 con *The Avengers,* junto a Kurt Busiek. Tras este periplo por Marvel y una estancia en la editorial Crossgen, Pérez dibujó la saga definitiva: *JLA/Vengadores,* solo para recabar de forma exclusiva en DC, donde realiza diseños de personajes, portadas para eventos como *Crisis Infinita* y la serie regular *Brave and the Bold,* junto a Mark Waid.

David Hernando

"¡SANTO DIOS, ESO SÍ QUE LO HE SENTIDO!
"¡MIRA! ¡AL DICHOSO GRÁFICO PARECE QUE LE ESTÉN DANDO ESPASMOS!
"¡QUE DIOS NOS ASISTA, NO SÉ CUÁNTO TIEMPO ESTE PLANETA VA A PODER SOPORTAR ESTA TENSIÓN!".
"¡NUNCA ANTES HABÍA VISTO UNAS LECTURAS COMO ESTAS! LOS INDICADORES ME DAN NÚMEROS QUE NI SIQUIERA SABÍA QUE EXISTÍAN.
"DESDE GROENLANDIA NOS HABLAN DE REMOLINOS QUE SE ESTÁN EXPANDIENDO MÁS ALLÁ DE LA GRAN BARRERA DE CORAL, AL MENOS CINCUENTA BARCOS HAN SIDO VÍCTIMAS DE LOS MISMOS... PARECEN AGUJEROS NEGROS ACUÁTICOS.
"HONG KONG INFORMA DE QUE OLAS ENORMES ESTÁN ROMPIENDO EN SUS COSTAS HASTA LLEGAR 100 KILÓMETROS TIERRA ADENTRO.
"NOS CONFIRMAN QUE SE HAN ENCONTRADO MÁS AGUJEROS EN LA CAPA DE OZONO. ¡EL EFECTO INVERNADERO HA AUMENTADO UN 500% Y SIGUE SUBIENDO!
"ES COMO SI EL MISMO CIELO ESTUVIERA A PUNTO DE ARDER".
PROFESOR CARSON, LOS ORDENADORES DE LABORATORIOS S.T.A.R. CALCULAN QUE LA TIERRA DEBERÍA HABER QUEDADO REDUCIDA A CENIZAS O QUE LOS CONTINENTES DEBERÍAN HABERSE HUNDIDO EN EL MAR YA.
A PESAR DE QUE MI MENTALIDAD DE CIENTÍFICO NO ACEPTE ESA IDEA, PARECE QUE USTED TENÍA RAZÓN.
LO ÚNICO QUE MANTIENE A SALVO A LA TIERRA ES LO MISMO QUE HA DEBIDO PROVOCAR ESTAS CATÁSTROFES...
...UNA ESPECIE DE MAGIA NEGRA. LA LOCURA DE UN DIOS.
DESGRACIADAMENTE, DRA. KLYBURN, PARECE SER QUE ESE CONJURO ESTÁ PERDIENDO FUERZA.
¿QUÉ SUGIERE QUE HAGAMOS?
LA CIENCIA YA NO PUEDE HACER NADA MÁS, DOCTORA KLYBURN
POR LO QUE PARECE, SOLO NOS QUEDA REZAR.
1

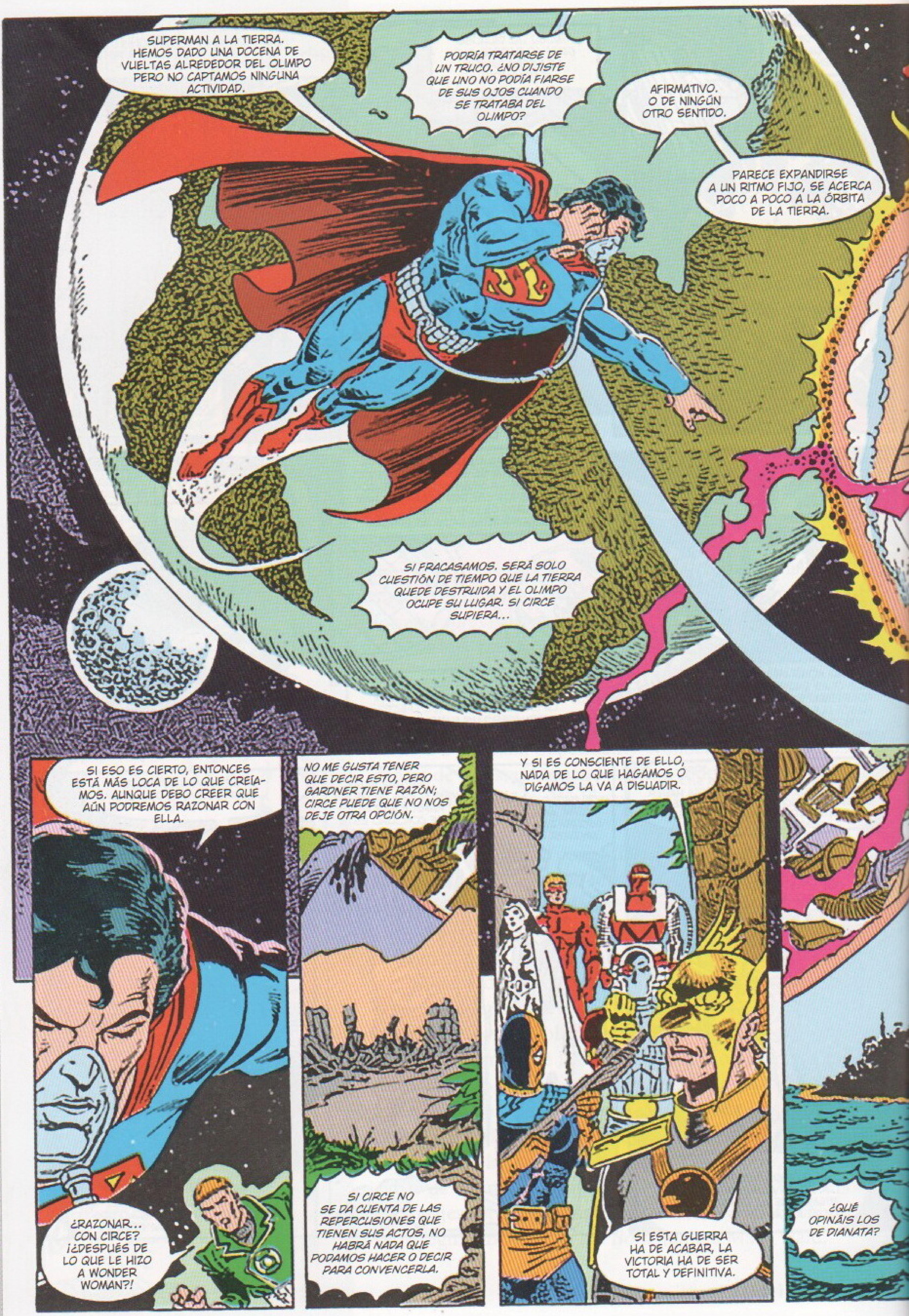
SUPERMAN A LA TIERRA. HEMOS DADO UNA DOCENA DE VUELTAS ALREDEDOR DEL OLIMPO PERO NO CAPTAMOS NINGUNA ACTIVIDAD.
PODRÍA TRATARSE DE UN TRUCO. ¿NO DIJISTE QUE UNO NO PODÍA FIARSE DE SUS OJOS CUANDO SE TRATABA DEL OLIMPO?
AFIRMATIVO. O DE NINGÚN OTRO SENTIDO.
PARECE EXPANDIRSE A UN RITMO FIJO, SE ACERCA POCO A POCO A LA ÓRBITA DE LA TIERRA.
SI FRACASAMOS, SERÁ SOLO CUESTIÓN DE TIEMPO QUE LA TIERRA QUEDE DESTRUIDA Y EL OLIMPO OCUPE SU LUGAR. SI CIRCE SUPIERA...
SI ESO ES CIERTO, ENTONCES ESTÁ MÁS LOCA DE LO QUE CREÍAMOS. AUNQUE DEBO CREER QUE AÚN PODREMOS RAZONAR CON ELLA.
¿RAZONAR... CON CIRCE? ¡¿DESPUÉS DE LO QUE LE HIZO A WONDER WOMAN?!
NO ME GUSTA TENER QUE DECIR ESTO, PERO GARDNER TIENE RAZÓN; CIRCE PUEDE QUE NO NOS DEJE OTRA OPCIÓN.
SI CIRCE NO SE DA CUENTA DE LAS REPERCUSIONES QUE TIENEN SUS ACTOS, NO HABRÁ NADA QUE PODAMOS HACER O DECIR PARA CONVENCERLA.
Y SI ES CONSCIENTE DE ELLO, NADA DE LO QUE HAGAMOS O DIGAMOS LA VA A DISUADIR.
SI ESTA GUERRA HA DE ACABAR, LA VICTORIA HA DE SER TOTAL Y DEFINITIVA.
¿QUÉ OPINÁIS LOS DE DIANATA?

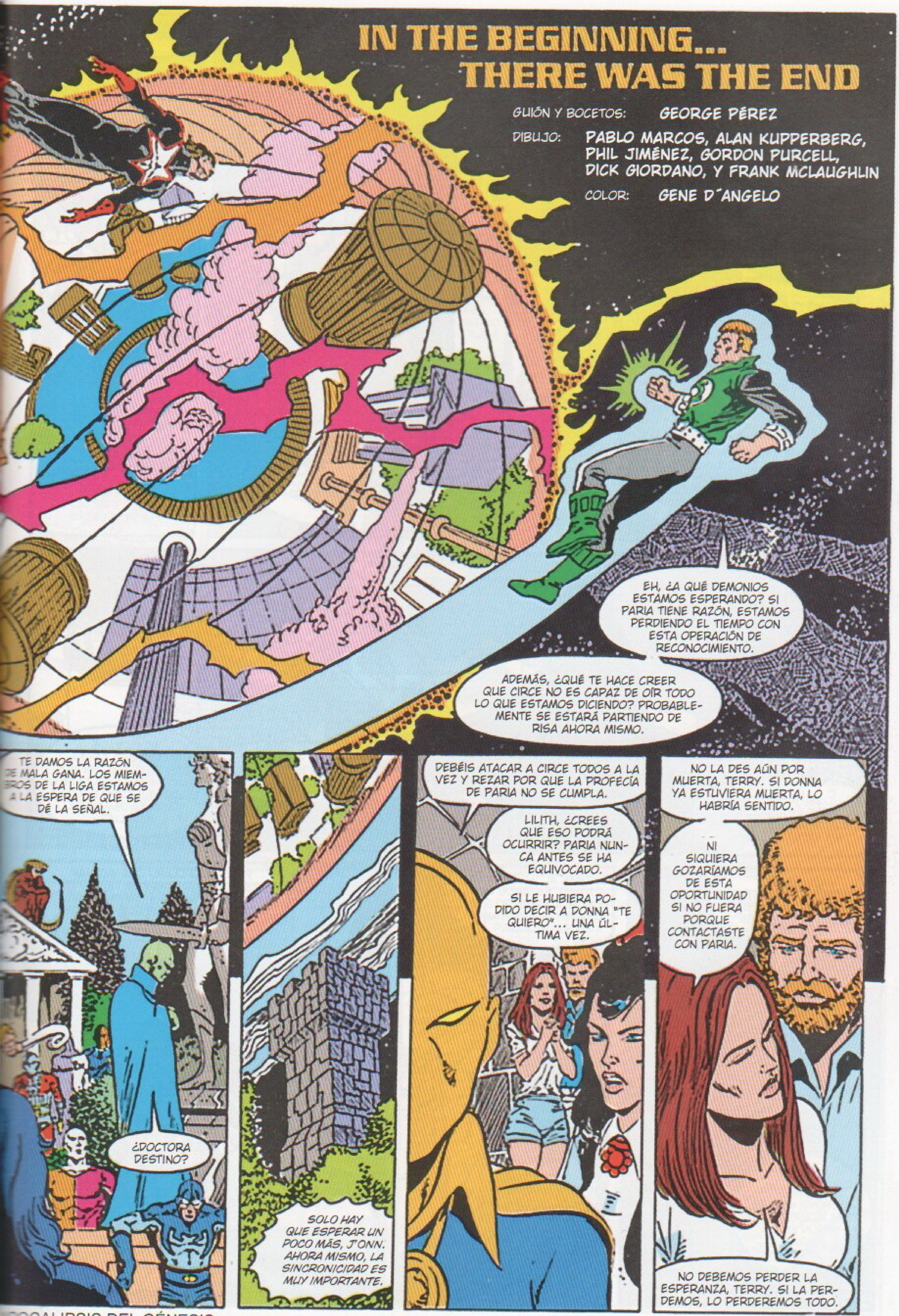
IN THE BEGINNING... THERE WAS THE END
GUIÓN Y BOCETOS: GEORGE PÉREZ
DIBUJO: PABLO MARCOS, ALAN KUPPERBERG, PHIL JIMÉNEZ, GORDON PURCELL, DICK GIORDANO, Y FRANK MCLAUGHLIN
COLOR: GENE D´ANGELO
EH, ¿A QUÉ DEMONIOS ESTAMOS ESPERANDO? SI PARIA TIENE RAZÓN, ESTAMOS PERDIENDO EL TIEMPO CON ESTA OPERACIÓN DE RECONOCIMIENTO.
ADEMÁS, ¿QUÉ TE HACE CREER QUE CIRCE NO ES CAPAZ DE OÍR TODO LO QUE ESTAMOS DICIENDO? PROBABLEMENTE SE ESTARÁ PARTIENDO DE RISA AHORA MISMO.
TE DAMOS LA RAZÓN DE MALA GANA. LOS MIEMBROS DE LA LIGA ESTAMOS A LA ESPERA DE QUE SE DÉ LA SEÑAL.
¿DOCTORA DESTINO?
SOLO HAY QUE ESPERAR UN POCO MÁS, J'ONN. AHORA MISMO, LA SINCRONICIDAD ES MUY IMPORTANTE.
DEBÉIS ATACAR A CIRCE TODOS A LA VEZ Y REZAR POR QUE LA PROFECÍA DE PARIA NO SE CUMPLA.
LILITH, ¿CREES QUE ESO PODRÁ OCURRIR? PARIA NUNCA ANTES SE HA EQUIVOCADO.
SI LE HUBIERA PODIDO DECIR A DONNA "TE QUIERO"... UNA ÚLTIMA VEZ.
NO LA DES AÚN POR MUERTA, TERRY. SI DONNA YA ESTUVIERA MUERTA, LO HABRÍA SENTIDO.
NI SIQUIERA GOZARÍAMOS DE ESTA OPORTUNIDAD SI NO FUERA PORQUE CONTACTASTE CON PARIA.
NO DEBEMOS PERDER LA ESPERANZA, TERRY. SI LA PERDEMOS, LO PERDEREMOS TODO.

FLASH, ¿EN QUÉ PIENSAS? NO HAS DICHO NI UNA PALABRA.
PERDONA... PANTHA, ¿NO? ES QUE ESPERABA ENCONTRARME CON LOS TITANES, MIS AMIGOS, NO CON UNA PANDA DE MONSTRUOS DE FERIA.
GRR... YA TE LO HE EXPLICADO. LOS TITANES LLEVAN DESAPARECIDOS DESDE HACE SEMANAS. FUERON CAPTURADOS COMO UNOS AFICIONADOS POR LA SOCIEDAD WILDEBEEST. CREÍAMOS QUE TROIA ESTABA CON ELLOS.
¿Y QUIERES QUE ME CREA QUE EL EXTERMINADOR HA REUNIDO UN GRUPO DE RESCATE PARA SALVARLOS?
¿CÓMO SÉ QUE TODOS VOSOTROS NO SOIS LOS RESPONSABLES DE LO QUE LES HA PASADO A LOS TITANES... A ÁGUILA DORADA... A GARTH... A VICTOR STONE?
FLASH... ¿ACASO NO BASTAN CON QUE ESTÉN AQUÍ?
¡MALDITA SEA, ESTRELLA ROJA, ESTO NO ES LA URSS!
¡NI TAMPOCO LOS EUA! ¡LA TIERRA ESTÁ EN PELIGRO!
Y ESA ES UNA CAUSA MUCHO MÁS IMPORTANTE QUE LAS DIFERENCIAS QUE PUEDA HABER ENTRE VOSOTROS. LO "ENTIENDES", ¿VERDAD, KID FLASH?
SÍ... TIENES RAZÓN... Y ME LLAMO FLASH. A SECAS.
JO, BATMAN. TODO ESTO ME DA ESCALOFRÍOS. NUNCA HABÍA VISTO ALGO ASÍ.
YO, SÍ. MÁS VECES DE LAS QUE PUEDO RECORDAR.
LOS CIELOS ROJOS, ESA SENSACIÓN DE QUE EL FIN NOS AGUARDA A LA VUELTA DE LA ESQUINA... TODO ESTO ME RESULTA DEMASIADO FAMILIAR.
NO QUIERO PARECER PESIMISTA, BRUCE, PERO... ¿PERO QUÉ POSIBILIDADES TENEMOS?
O SEA... WONDER WOMAN HA MUERTO... Y SEGÚN EL TAL PARIA...
BATMAN AL HABLA DESDE GOTHAM. ESTAMOS LISTOS. SOLO ESPERO QUE LA DOCTORA DESTINO SE EQUIVOQUE.
TE RECIBO, BATMAN.
PERO ESTÁ CLARO QUE GOTHAM ES EL LUGAR DONDE SE LIBERÓ EL PODER DEL CÁLIZ THEMYSCIRANO. LOS MAGOS CREEN QUE CIRCE LA ESCOGIÓ POR ALGUNA RAZÓN.
¿TÚ QUÉ TAL VAS CON TODO, AQUAMAN? ¿DELFÍN Y TÚ ESTÁIS LISTOS?
SÍ... ESTAMOS CERCA DEL ÚLTIMO LUGAR DONDE SE VIO A LA BRUJA...
4

...THEMYSCIRA.
Y PENSAR QUE... HACE SOLO UNOS MESES LAS AMAZONAS DESTRUYERON LA MAYORÍA DE SUS ARMAS, CREYENDO QUE EL TIEMPO DE LOS GUERREROS HABÍA PASADO...
"...AHORA LAS FORJAS TRABAJAN A CONTRARRELOJ UNA VEZ MÁS.
"ME PREGUNTO SI SE HABRÁN PERCATADO DE LA IRONÍA.
"HACE SIGLOS SE ARMARON PARA DEFENDERSE DE LA HUMANIDAD.
"LUEGO VINIERON A ESTA ISLA DONDE FUERON PROTEGIDAS POR LOS DIOSES DEL VIOLENTO MUNDO QUE SE ENCONTRABA MÁS ALLÁ.
"AHORA VUELVE A SER EL TIEMPO DE LOS GUERREROS UNA VEZ MÁS...
"...PERO ESTA VEZ LAS AMAZONAS DEBEN ALIARSE CON LA MISMA HUMANIDAD A LA QUE UNA VEZ TEMIERON... PARA ENFRENTARSE A LOS DIOSES EN LOS QUE TANTO CONFIARON.
"SÍ... RESULTA TAN IRÓNICO".
"¿ORÁCULO?".
<MENALIPPE, ¿ACASO NO ME OYES? TUS HERMANAS TE ESPERAN PARA INICIAR LA ORACIÓN DE LA BATALLA>.
<HE DADO INSTRUCCIONES A PENÉLOPE PARA QUE HABLE EN MI LUGAR, HERACLES>.
<HE DE QUEDARME AQUÍ... CON DIANA>.
<¿TE HAS PERCATADO DE QUE ESTE FUEGO ARDE DE UNA FORMA EXTRAÑA? INCLUSO AHORA QUE LA PIRA CASI ESTÁ TOTALMENTE CONSUMIDA, LAS LLAMAS AÚN BAILAN COMO SI SE ACABARAN DE ENCENDER>.
<COMO SI RENUNCIASEN A MORIR>.
<ES UNA SEÑAL... PUEDO SENTIRLO>.
<MENALIPPE, YA NO PUEDES HACER NADA MÁS. LA PRINCESA DIANA HA MUERTO Y SU ASESINATO HA DE SER VENGADO>.
<DÉJALA EN PAZ, PYTHIA. TODOS DEBEMOS ENFRENTARNOS A LA PENA A NUESTRA MANERA>.
<MENALIPPE, LO HACE CON ORACIONES>.
<¡HERACLES, LO HARÁ CON SANGRE!>.
5

ESTO NO ME GUSTA, HAWKWOMAN. CABE LA POSIBILIDAD DE QUE LOS MATEN A TODOS... ¡¿Y NOS TENEMOS QUE QUEDAR AQUÍ ESPERANDO?!
A MÍ ESTO TAMPOCO ME RESULTA FÁCIL DE DIGERIR, POWER GIRL. EN TODA MI VIDA JAMÁS HE REHUIDO UNA PELEA.
PERO HEMOS DE HACERLO, ES NUESTRA ÚNICA OPORTUNIDAD.
¿PERO DE QUÉ OPORTUNIDAD ESTAMOS HABLANDO? ESTAMOS FIÁNDONOS DE LA PALABRA DE ALGUIEN QUE PUEDE ESTAR LOCO.
SÍ, E INCLUSO SI LO QUE DICE PARIA ES VERDAD, ¿DE QUÉ VAMOS A SERVIR SI NO TENEMOS A WONDER WOMAN A NUESTRO LADO?
ESTOY ASUSTADO... TERRIBLEMENTE ASUSTADO...
¡BAH! SIEMPRE ESTÁS ASUSTADO. SUPONGO QUE POR ESO TE HE TRAÍDO AQUÍ... PARA ASEGURARME DE QUE TE ESTÉS QUIETO HASTA QUE TODO ESTO ACABE.
ERES EL ÚNICO QUE SERÁ CAPAZ DE DECIRNOS SI ESTE PLAN FUNCIONA O NO.
¡¿PERO NO LO VES?! ESO ES LO QUE ME ASUSTA. UNA PARTE DE MÍ DESEA TANTO QUE FRACASE.
SERÍA... UN ALIVIO PARA MÍ. ASÍ NO TENDRÍA QUE VER LOS ROSTROS DE MI ESPOSA... MIS HIJOS... MURIENDO... UNA Y OTRA VEZ...
¡BASTA YA, SO LLORICA! ¡¿ES QUE NO TE DAS CUENTA DE QUE NO ERES EL CENTRO DEL UNIVERSO? MI PLANETA TAMBIÉN FUE DESTRUIDO, ¿RECUERDAS?
ME DA IGUAL QUÉ CARAS HAS VISTO... ¡YO PERDÍ A MI FAMILIA! ¡YO SUFRÍ SU PÉRDIDA, NO TÚ! MUCHA GENTE PERDIÓ A SUS SERES QUERIDOS MIENTRAS TÚ SIMPLEMENTE MIRABAS.
¡¿QUÉ DERECHO TIENES A LLORAR POR SU MUERTE?!
LADY QUARK. NO GANAREMOS NADA SI PRESIONAMOS A MOSSA AHORA.
TAL VEZ, PERO SEGURO QUE ME SIENTO MUCHO MEJOR.
¿CÓMO VA ESO, PRESAGIO?
SE NOS ESTÁ ACABANDO EL TIEMPO, PERO SI LOS CAMPEONES DE LA TIERRA PUEDEN MANTENER A RAYA A CIRCE LO SUFICIENTE...
<DIANA... NO... GAIA... NO>.
<POR LOS DIOSES... HIPÓLITA, ¿PUEDES OÍRME? ¡SOY YO, EPIONE, LA CURANDERA MAYOR!>.
<¡EH, LA REINA SE ESTREMECE!>.
<¡PRESAGIO! ¿Y AHORA QUÉ HACEMOS?>.
6

<DEBES REANIMARLA DEL TODO. Y RÁPIDO... EL CREPÚSCULO DE LA CREACIÓN ES INMINENTE>.
"<NECESITAMOS QUE LA REINA ESTÉ TOTALMENTE CONSCIENTE SI QUEREMOS QUE CUMPLA CON SU PAPEL EN LA DERROTA DE CIRCE>".
"<DEBE VOLVER A THEMYSCIRA ANTES DE QUE EL FUEGO DE LA PIRA SE APAGUE>.
"<SI NO, TODO LO QUE CONOCEMOS Y PODRÍAMOS CONOCER DEJARÁ DE EXISTIR>".
NO ENTIENDO NADA DE ESTO.
LAS VOCES ME RODEAN... PERO SON TAN DÉBILES... COMO ECOS QUE SE PIERDEN EN LA DISTANCIA.
TODO ESTÁ TAN OSCURO. ¿DÓNDE ESTOY? ¿QUÉ HA PASADO?
ESPERA. YA LO RECUERDO. ESTABA CON CIRCE... Y LUEGO APARECIÓ UN DEMONIO DEL INFIERNO.
GRAN GAIA... ESTOY MUERTA...
NO DIANA. NO DEL TODO.
¿QUÉ? ¿QUIÉN ES?
ALGUIEN QUE TIENE UN POCO MÁS DE EXPERIENCIA EN ESTOS ASUNTOS.
ME HAN LLAMADO DEADMAN*, PERO ESO AQUÍ SERÍA REDUNDANTE. LLÁMAME BOSTON A SECAS... UN NOMBRE QUE ESTOY SEGURO QUE HAS OÍDO ANTES.
SÍ... PERO HAY OTROS CONTIGO... LOS CONOZCO. SON EL FANTASMA ERRANTE... Y EL ESPECTRO.
YA VES, PRINCESA, EL CONJURO DE CIRCE NO HA FUNCIONADO COMO ELLA ESPERABA.
NUNCA CONTÓ CON QUE LO SABOTEARA UN NIÑO BRUJO LLAMADO KLARION.
¿QUIÉN?
BIEN. TUS SENTIDOS SON TAN AGUDOS COMO SIEMPRE, PRINCESA. ESO SERÁ IMPORTANTE EN LA TAREA QUE TIENES POR DELANTE.
NO LO ENTIENDO.
DA IGUAL. ESTAMOS AQUÍ PARA ASEGURARNOS DE QUE CIRCE NO TE ENCUENTRE ANTES DE QUE TODOS LOS PREPARATIVOS ESTÉN LISTOS.
AUNQUE ES MUY POCO PROBABLE QUE ESA BRUJA TENGA ALGUNA RAZÓN PARA VOLVER A ENTRAR EN EL SENO DE GAIA.

¿EL SENO DE GAIA? PERO ESO ES IMPOSIBLE... ¿CÓMO?
ESPERA... ¿QUÉ OCURRE? PASA ALGO... RARO...
...UNA VOZ... ATRAVIESA LA OSCURIDAD... SE ME ACERCA...
¡¿DONNA?!
"¡DONNA!".
HE ESTABLECIDO CONTACTO. LA TENGO.
AGUANTA QUE YA VAMOS. AGUANTA.
VALE, SUPERMAN... TE TOCA AHORA.
BUENA SUERTE.
¡BUENO, TROPA, HABÍAMOS DICHO QUE ÍBAMOS A PELEAR POR DIANA!
¡PERO AHORA VAMOS A LUCHAR TAMBIÉN POR EL UNIVERSO!
¡¡AL ATAQUE!!
¡¡AL ATAQUE!!
¡EH! ¡ESPERADME!
¡¡AL ATAQUE!!
8

¡MORTALES! ¡¿AQUÍ EN EL OLIMPO?! ¡MENUDO SACRILEGIO! ¡DESTRUIDLOS!
¡HABITANTES DEL OLIMPO! ¡ESCUCHADME! ¡OS ENGAÑAN! ¡NO SACARÉIS NINGÚN BENEFICIO DE TODO ESTO!
NO SIRVE DE NADA, SUPERMAN. MÍRALOS. SE HAN VUELTO TOTALMENTE LOCOS
DONNA... ¡SIGUES VIVA! TRANQUILA, TU VIEJO AMIGO WALLY VIENE A SALVARTE.
¡FLASH! ¡STARMAN! ¡RECORDAD LO QUE HA DICHO SUPERMAN! NO OS FIÉIS DE NADA EN NUEVO OLIMPO... ¡NI SIQUIERA DE VUESTRO SENTIDO DE LA ORIENTACIÓN!
¡¡UUUUMFFF!! GRACIAS POR RECORDÁRNOSLO, HAWKMAN.
¡FIREHAWK! ¡LO SIENTO! QUERÍA DARLE AL DIOS DEL HACHA.
¡BLASFEMOS! ¡EN CUANTO ME LIBRE DE ESTOS FARSANTES GRIEGOS, YO, JÚPITER, OS IMPARTIRÉ EL CASTIGO QUE MERECÉIS POR VUESTRO ATREVIMIENTO!
VAYA LOCURA. ¡TENGO A LOS BESTIAMORFOS JUSTO DELANTE Y NO HAY MANERA DE DARLES!
A MÍ ME LO VAS A DECIR, EXTERMINADOR. ESTO NO LE VA A VENIR BIEN A MI REPUTACIÓN COMO EL PACIFICADOR.
POR FAVOR, DEBES LLEVARNOS ANTE CIRCE. SI PUDIÉRAMOS...
¡¡AAAAHHHH!! ¡¡ESO DUELE!!
¡MUERE, DEMONIO ESMERALDA! ¡YO, ARTEMISA, TE ENVÍO A LOS FUEGOS DE LA CONDENACIÓN!
9

<¡POR GAIA! LOS SONIDOS DE LA GUERRA RETUMBAN POR TODO EL CIELO. ¿CÓMO ESPERAN LOS MORTALES DERROTAR A LOS DIOSES?>.
<¿Y SI LO DIOSES CAEN, QUÉ SERÁ DE NOSOTRAS?>.
<CON AGOBIARNOS NO HACEMOS NADA, PROCNE. CONCENTRÉMONOS EN PROTEGER EL PORTAL DEL DESTINO>.
<Y RECEMOS POR QUE HERACLES Y NUESTRAS HERMANAS TRIUNFEN AHÍ DENTRO EN LA MISIÓN QUE TIENEN ENCOMENDADA>.
<CREO QUE LO VEO. ALLÁ ABAJO, A LO LEJOS. VEO UNA PEQUEÑA FIGURA MERODEANDO EN LA OSCURIDAD. DEBE DE SER ÉL>.
<OJALÁ HUBIÉRAMOS PODIDO RECORRER DE UN SALTO ESA DISTANCIA. SEGURAMENTE NOS HABRÍAMOS AHORRADO TODO ESTE TIEMPO QUE HEMOS PERDIDO BAJANDO POR ESTAS CUERDAS>.
<ENTONCES, REFRENAD LA LENGUA Y ACELERAD EL PASO. QUE EL HIJO DE ZEUS NO SE ARREPIENTA DE HABERSE ALIADO CON NOSOTRAS>.
SÍ, ESTO ME RESULTA BASTANTE FAMILIAR. SI RECUERDO BIEN, ASÍ ES COMO ENTRÉ EN ESTA FOSA HACE SIGLOS CUANDO MI IRACUNDO PADRE ME CONDENÓ A SOPORTAR EL PESO DE THEMYSCIRA SOBRE MIS ESPALDAS.*
POR LO QUE PARECE ME HE PASADO MEDIA VIDA CARGANDO CON ALGUNA "CRUZ" SOBRE MIS HOMBROS.
*ASÍ ES COMO HERACLES ACABÓ EN LAS PROFUNDIDADES DE ISLA PARAÍSO, SE VIO EN WONDER WOMAN # 11 A 14.
ME PREGUNTO SI LA INTENCIÓN DE ATLAS ERA QUE NUESTRO PRIMER ENCUENTRO FUERA UN PRESAGIO...
¡AH! ¡AQUÍ ESTÁ! EL PORTAL ESTIGIO.
UNA PUERTA QUE NINGÚN MORTAL PUEDE ABRIR.
PERO HERACLES NO ES UN MERO MORTAL.
¡¡RAYOS!!
¡CARONTE! ¡¿PERO QUÉ HACES?!
ATRÁS... NO TENGO NADA EN TU CONTRA. POR ZEUS, NO ME OBLIGUES A...
10

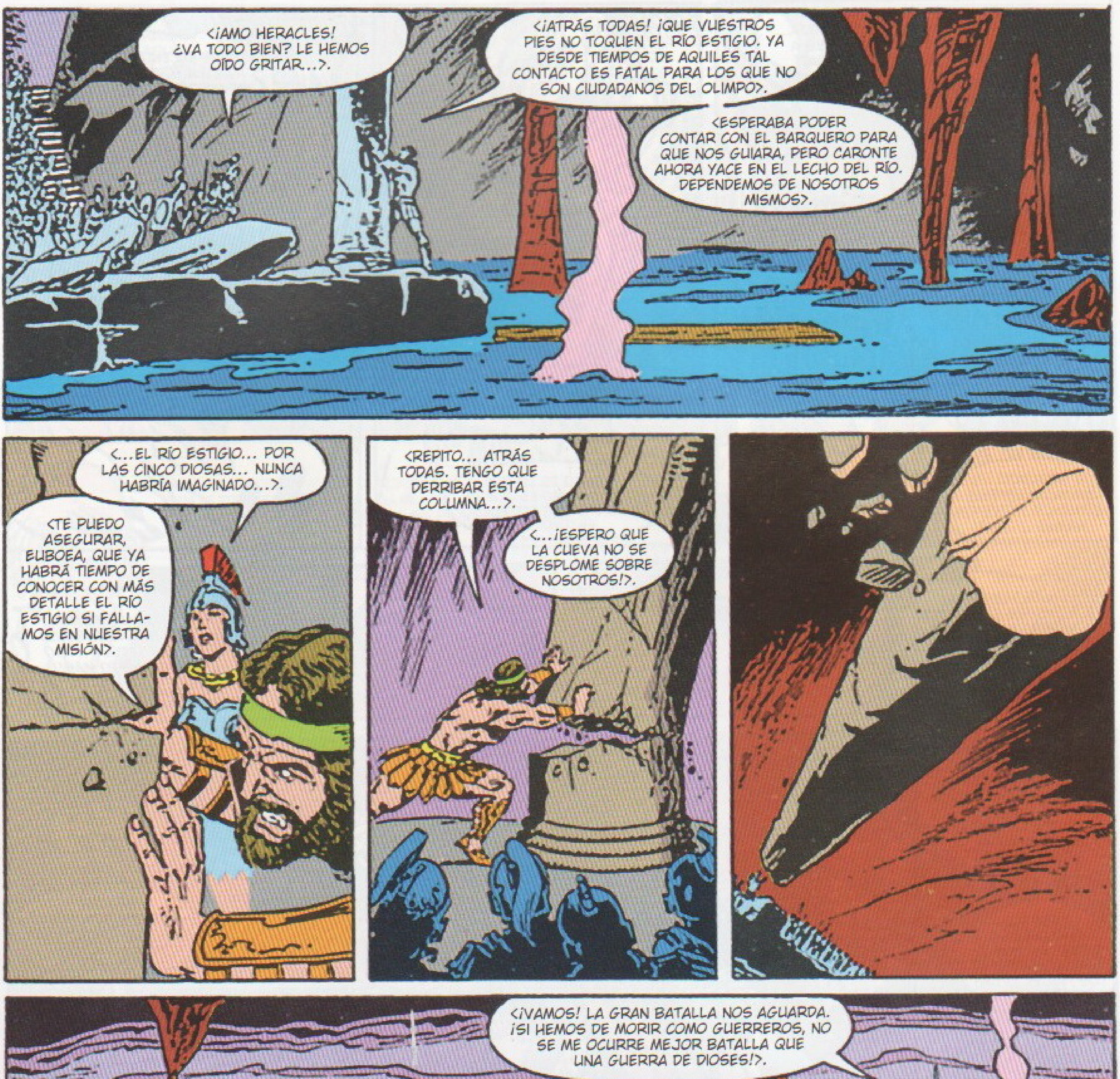
<¡AMO HERACLES! ¿VA TODO BIEN? LE HEMOS OÍDO GRITAR...>.
<¡ATRÁS TODAS! ¡QUE VUESTROS PIES NO TOQUEN EL RÍO ESTIGIO. YA DESDE TIEMPOS DE AQUILES TAL CONTACTO ES FATAL PARA LOS QUE NO SON CIUDADANOS DEL OLIMPO>.
<ESPERABA PODER CONTAR CON EL BARQUERO PARA QUE NOS GUIARA, PERO CARONTE AHORA YACE EN EL LECHO DEL RÍO. DEPENDEMOS DE NOSOTROS MISMOS>.
<...EL RÍO ESTIGIO... POR LAS CINCO DIOSAS... NUNCA HABRÍA IMAGINADO...>.
<TE PUEDO ASEGURAR, EUBOEA, QUE YA HABRÁ TIEMPO DE CONOCER CON MÁS DETALLE EL RÍO ESTIGIO SI FALLAMOS EN NUESTRA MISIÓN>.
<REPITO... ATRÁS TODAS. TENGO QUE DERRIBAR ESTA COLUMNA...>.
<...¡ESPERO QUE LA CUEVA NO SE DESPLOME SOBRE NOSOTROS!>.
<¡VAMOS! LA GRAN BATALLA NOS AGUARDA. ¡SI HEMOS DE MORIR COMO GUERREROS, NO SE ME OCURRE MEJOR BATALLA QUE UNA GUERRA DE DIOSES!>.
¡¡AAYY!! ¡MALDICIÓN! ¿¡CÓMO VOY A LLEGAR HASTA CIRCE SI ESOS ESTÚPIDOS DIOSES SIGUEN GOLPEÁNDONOS TODO EL RATO?!
TÚ SIGUE DEFENDIÉNDOTE, RAM. TENGO LA SENSACIÓN DE QUE ESTOS DIOSES PODRÍAN HABERNOS MATADO YA CIEN VECES SI REALMENTE HUBIERAN QUERIDO HACERLO.
ES PROBABLE QUE CIRCE ESTÉ JUGANDO CON SUS MENTES.
OH, VALE, SABERLO NOS SIRVE DE MUCHO, NO VEAS.
11

¡HEFESTO! ACUÉRDATE DE QUE CASI PERECEMOS CUANDO EXPLOTÓ TU FORJA... ¿CÓMO ES QUE AHORA TE ATREVES A PERTURBAR EL FUEGO DE HESTIA?!
¡MALDITO SEAS! NUESTROS HERMANOS NECESITAN ARMAS... ¡¡YA!!
¡NO DEBO HACERTE CASO!
LO ÚNICO DE LO QUE ESTOY SEGURO ES QUE HE DE MANTENER ESTE FUEGO ENCENDIDO.
SÍ, ENCENDIDO... MANTÉN EL FUEGO DE PANDORA... VIVO...
PERO DEPRISA... NO PODRÉ SOBREVIVIR MUCHO MÁS TIEMPO... DEPRISA... HIJO MÍO... ESTA ES MI... ÚLTIMA... VOLUNTAD...
...VULCANO...
¡¡MUY BIEN!! HASTA AQUÍ HEMOS LLEGADO. ¡¡YA NO AGUANTO MÁS!!
NO ME HE ABIERTO CAMINO A GOLPES A TRAVÉS DE UNA DOCENA DE RAJADOS SISTEMAS SOLARES PARA QUE ME CALIENTEN LA OREJA UNOS PAYASOS PARLANCHINES.
¡LOBO HA VENIDO PARA DARLE UNA BUENA TUNDA A ESE TÍO DE LOS PANTIS, AL CAPITÁN MARVEL!
¡UNNGH! ¡MALDITA SEA, LOBO! ¡NO HAY TIEMPO PARA ESTOS DISPARATES!
¿ES QUE NO TIENES NADA MEJOR QUE HACER, POR EJEMPLO...
...DORMIR?
¿PERO QUÉ RAJADO ESTÁS...?
...GUIZO FETAL...
ESO DEBERÍA MANTENERLO QUIETECITO UN RATO. PARA CUANDO SE DESPIERTE, TODO ESTO HABRÁ ACABADO...
...DE UNA FORMA U OTRA.
12

VALE. ¡BASTA YA DE ANDAR POR LAS RAMAS! ¿QUÉ OCURRE AQUÍ?
¿QUÉ ME ESTÁ PASANDO? ¿QUÉ TIENE QUE VER QUE ESTÉ PERDIENDO MIS PODERES CON ESTE CHAVAL, BATSON?
¿QUÉ LE HA PASADO AL CAPITÁN MARVEL? ¿QUÉ TIENEN QUE VER ESTOS ROBOTS CON TODO ESTO?
LA PACIENCIA NUNCA FUE TU MAYOR VIRTUD, TETH-ADAM. SI PERMANECES EN SILENCIO UNOS INSTANTES, INTENTARÉ EXPLICÁRTELO TODO.
"ANTES DE QUE ASUMIERA EL NOMBRE DE SHAZAM, YO ERA UN JOVEN MAGO CON SED DE APRENDER, QUE ANSIABA TENER EN SUS MANOS TODO EL SABER QUE SU MENTE FUERA CAPAZ DE ALBERGAR. HABÍA OÍDO HABLAR DE UN REY SABIO EN ISRAEL QUE HABÍA GUIADO A SU REINO POR LA SENDA DE LA PAZ Y LA PROSPERIDAD DURANTE AÑOS.
"DE MODO QUE EL DÍA QUE EN JERUSALÉN CONCEDIERON A UN MAGO NÓMADA UNA AUDIENCIA CON EL REY SALOMÓN EL SABIO, NACIÓ LA LEYENDA DE SHAZAM.
"SALOMÓN ERA UN REY DE MENTE ABIERTA, ALGO RARO EN SU TIEMPO. SUS RELACIONES CON EGIPTO, TIRO, Y LOS EDOMITAS LE HABÍAN ABIERTO LAS PUERTAS DE UNAS INMENSAS BIBLIOTECAS LLENAS DE CONOCIMIENTOS, QUE DEVORABA CON VORACIDAD.
"Y A PESAR DEL DESASOSIEGO QUE ASOLÓ SU REINO MÁS TARDE Y DE SU SALUD ACHACOSA, SIEMPRE SACÓ TIEMPO PARA MÍ, PARA COMPARTIR ESA SABIDURÍA. ¿CÓMO PODÍA EL MUNDO PERMITIRSE LA PÉRDIDA DE UN HOMBRE DE SU TALLA?
"DE MODO QUE CUANDO SALOMÓN YACÍA EN SU LECHO DE MUERTE, REALICÉ EL MAYOR CONJURO QUE JAMÁS HABÍA INTENTADO LLEVAR A CABO. REUNÍ EN MI INTERIOR UNA PEQUEÑA FRACCIÓN DE SU ESENCIA, DE SU SABIDURÍA...
"...Y ABANDONÉ ISRAEL, PARA NUNCA VOLVER. RECORDÉ QUE SALOMÓN UNA VEZ ME HABÍA HABLADO DE LA NECESIDAD DE UN CAMPEÓN QUE FUERA EL PROTECTOR DE TODA LA HUMANIDAD. Y ENTONCES, EL RELÁMPAGO QUE ME ESCOLTABA EN MI PARTIDA SELLÓ MI DESTINO.
13

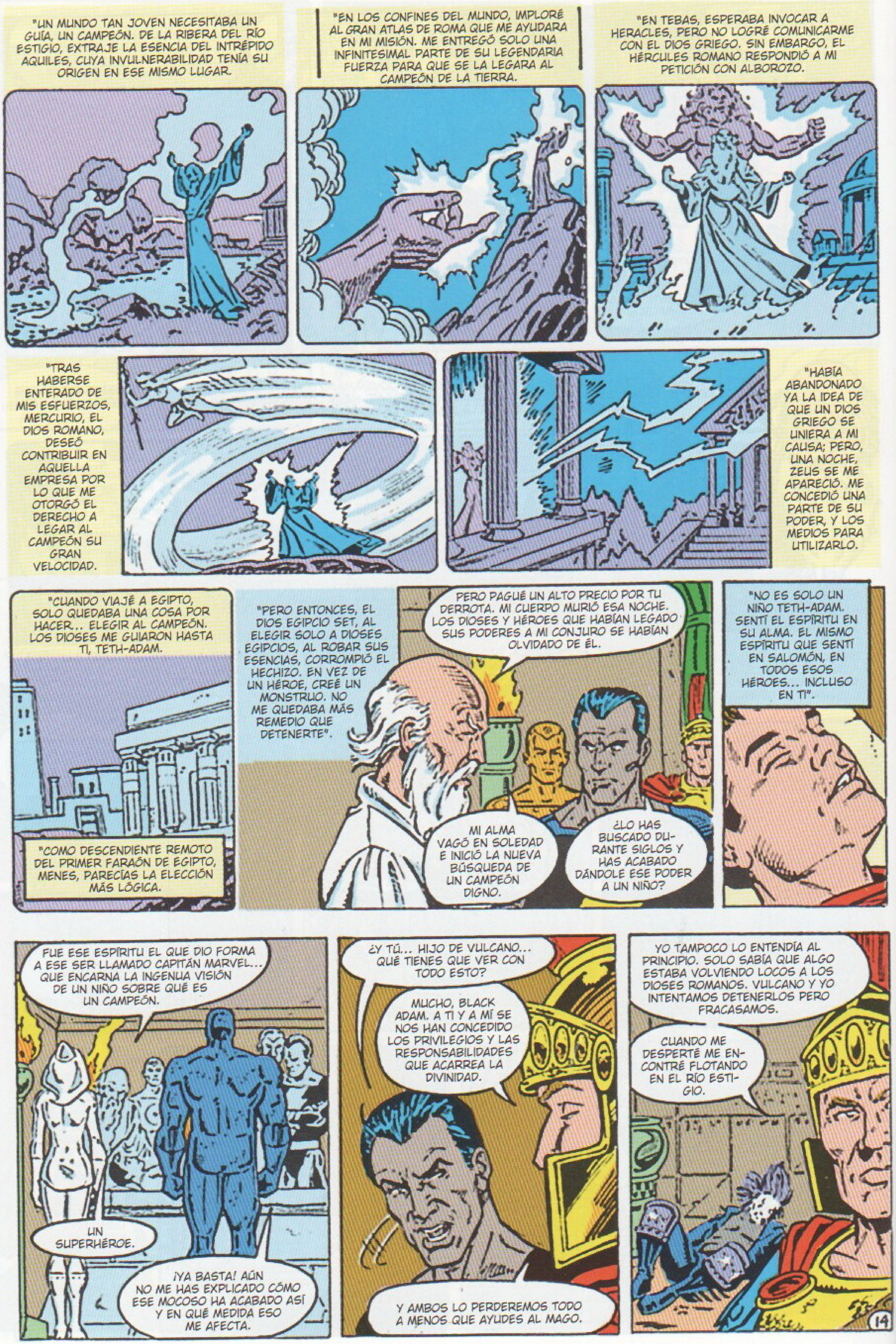
"UN MUNDO TAN JOVEN NECESITABA UN GUÍA, UN CAMPEÓN. DE LA RIBERA DEL RÍO ESTIGIO, EXTRAJE LA ESENCIA DEL INTRÉPIDO AQUILES, CUYA INVULNERABILIDAD TENÍA SU ORIGEN EN ESE MISMO LUGAR.
"EN LOS CONFINES DEL MUNDO, IMPLORÉ AL GRAN ATLAS DE ROMA QUE ME AYUDARA EN MI MISIÓN. ME ENTREGÓ SOLO UNA INFINITESIMAL PARTE DE SU LEGENDARIA FUERZA PARA QUE SE LA LEGARA AL CAMPEÓN DE LA TIERRA.
"EN TEBAS, ESPERABA INVOCAR A HERACLES, PERO NO LOGRÉ COMUNICARME CON EL DIOS GRIEGO. SIN EMBARGO, EL HÉRCULES ROMANO RESPONDIÓ A MI PETICIÓN CON ALBOROZO.
"TRAS HABERSE ENTERADO DE MIS ESFUERZOS, MERCURIO, EL DIOS ROMANO, DESEÓ CONTRIBUIR EN AQUELLA EMPRESA POR LO QUE ME OTORGÓ EL DERECHO A LEGAR AL CAMPEÓN SU GRAN VELOCIDAD.
"HABÍA ABANDONADO YA LA IDEA DE QUE UN DIOS GRIEGO SE UNIERA A MI CAUSA; PERO, UNA NOCHE, ZEUS SE ME APARECIÓ. ME CONCEDIÓ UNA PARTE DE SU PODER, Y LOS MEDIOS PARA UTILIZARLO.
"CUANDO VIAJÉ A EGIPTO, SOLO QUEDABA UNA COSA POR HACER... ELEGIR AL CAMPEÓN. LOS DIOSES ME GUIARON HASTA TI, TETH-ADAM.
"COMO DESCENDIENTE REMOTO DEL PRIMER FARAÓN DE EGIPTO, MENES, PARECÍAS LA ELECCIÓN MÁS LÓGICA.
"PERO ENTONCES, EL DIOS EGIPCIO SET, AL ELEGIR SOLO A DIOSES EGIPCIOS, AL ROBAR SUS ESENCIAS, CORROMPIÓ EL HECHIZO. EN VEZ DE UN HÉROE, CREÉ UN MONSTRUO. NO ME QUEDABA MÁS REMEDIO QUE DETENERTE".
PERO PAGUÉ UN ALTO PRECIO POR TU DERROTA. MI CUERPO MURIÓ ESA NOCHE. LOS DIOSES Y HÉROES QUE HABÍAN LEGADO SUS PODERES A MI CONJURO SE HABÍAN OLVIDADO DE ÉL.
MI ALMA VAGÓ EN SOLEDAD E INICIÓ LA NUEVA BÚSQUEDA DE UN CAMPEÓN DIGNO.
¿LO HAS BUSCADO DURANTE SIGLOS Y HAS ACABADO DÁNDOLE ESE PODER A UN NIÑO?
"NO ES SOLO UN NIÑO TETH-ADAM. SENTÍ EL ESPÍRITU EN SU ALMA. EL MISMO ESPÍRITU QUE SENTÍ EN SALOMÓN, EN TODOS ESOS HÉROES... INCLUSO EN TI".
FUE ESE ESPÍRITU EL QUE DIO FORMA A ESE SER LLAMADO CAPITÁN MARVEL... QUE ENCARNA LA INGENUA VISIÓN DE UN NIÑO SOBRE QUÉ ES UN CAMPEÓN.
UN SUPERHÉROE.
¡YA BASTA! AÚN NO ME HAS EXPLICADO CÓMO ESE MOCOSO HA ACABADO ASÍ Y EN QUÉ MEDIDA ESO ME AFECTA.
¿Y TÚ... HIJO DE VULCANO... QUÉ TIENES QUE VER CON TODO ESTO?
MUCHO, BLACK ADAM. A TI Y A MÍ SE NOS HAN CONCEDIDO LOS PRIVILEGIOS Y LAS RESPONSABILIDADES QUE ACARREA LA DIVINIDAD.
Y AMBOS LO PERDEREMOS TODO A MENOS QUE AYUDES AL MAGO.
YO TAMPOCO LO ENTENDÍA AL PRINCIPIO. SOLO SABÍA QUE ALGO ESTABA VOLVIENDO LOCOS A LOS DIOSES ROMANOS. VULCANO Y YO INTENTAMOS DETENERLOS PERO FRACASAMOS.
CUANDO ME DESPERTÉ ME ENCONTRÉ FLOTANDO EN EL RÍO ESTIGIO.
14

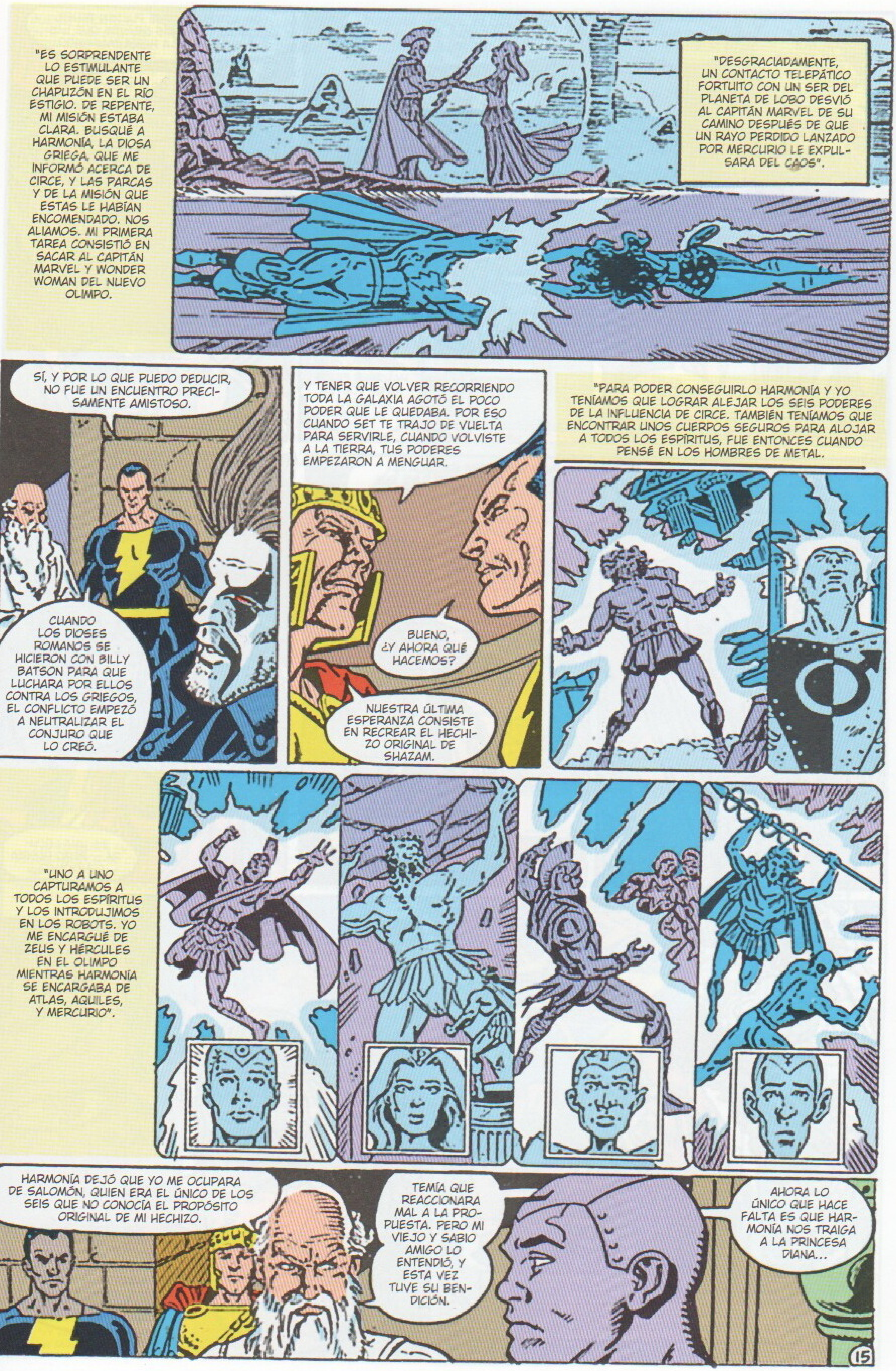
"ES SORPRENDENTE LO ESTIMULANTE QUE PUEDE SER UN CHAPUZÓN EN EL RÍO ESTIGIO. DE REPENTE, MI MISIÓN ESTABA CLARA. BUSQUÉ A HARMONÍA, LA DIOSA GRIEGA, QUE ME INFORMÓ ACERCA DE CIRCE, Y LAS PARCAS Y DE LA MISIÓN QUE ESTAS LE HABÍAN ENCOMENDADO. NOS ALIAMOS. MI PRIMERA TAREA CONSISTIÓ EN SACAR AL CAPITÁN MARVEL Y WONDER WOMAN DEL NUEVO OLIMPO.
"DESGRACIADAMENTE, UN CONTACTO TELEPÁTICO FORTUITO CON UN SER DEL PLANETA DE LOBO DESVIÓ AL CAPITÁN MARVEL DE SU CAMINO DESPUÉS DE QUE UN RAYO PERDIDO LANZADO POR MERCURIO LE EXPULSARA DEL CAOS".
SÍ, Y POR LO QUE PUEDO DEDUCIR, NO FUE UN ENCUENTRO PRECISAMENTE AMISTOSO.
CUANDO LOS DIOSES ROMANOS SE HICIERON CON BILLY BATSON PARA QUE LUCHARA POR ELLOS CONTRA LOS GRIEGOS, EL CONFLICTO EMPEZÓ A NEUTRALIZAR EL CONJURO QUE LO CREÓ.
Y TENER QUE VOLVER RECORRIENDO TODA LA GALAXIA AGOTÓ EL POCO PODER QUE LE QUEDABA. POR ESO CUANDO SET TE TRAJO DE VUELTA PARA SERVIRLE, CUANDO VOLVISTE A LA TIERRA, TUS PODERES EMPEZARON A MENGUAR.
BUENO, ¿Y AHORA QUÉ HACEMOS?
NUESTRA ÚLTIMA ESPERANZA CONSISTE EN RECREAR EL HECHIZO ORIGINAL DE SHAZAM.
"PARA PODER CONSEGUIRLO HARMONÍA Y YO TENÍAMOS QUE LOGRAR ALEJAR LOS SEIS PODERES DE LA INFLUENCIA DE CIRCE. TAMBIÉN TENÍAMOS QUE ENCONTRAR UNOS CUERPOS SEGUROS PARA ALOJAR A TODOS LOS ESPÍRITUS, FUE ENTONCES CUANDO PENSÉ EN LOS HOMBRES DE METAL.
"UNO A UNO CAPTURAMOS A TODOS LOS ESPÍRITUS Y LOS INTRODUJIMOS EN LOS ROBOTS. YO ME ENCARGUÉ DE ZEUS Y HÉRCULES EN EL OLIMPO MIENTRAS HARMONÍA SE ENCARGABA DE ATLAS, AQUILES, Y MERCURIO".
HARMONÍA DEJÓ QUE YO ME OCUPARA DE SALOMÓN, QUIEN ERA EL ÚNICO DE LOS SEIS QUE NO CONOCÍA EL PROPÓSITO ORIGINAL DE MI HECHIZO.
TEMÍA QUE REACCIONARA MAL A LA PROPUESTA. PERO MI VIEJO Y SABIO AMIGO LO ENTENDIÓ, Y ESTA VEZ TUVE SU BENDICIÓN.
AHORA LO ÚNICO QUE HACE FALTA ES QUE HARMONÍA NOS TRAIGA A LA PRINCESA DIANA...
15

ME TEMO, SHAZAM, QUE WONDER WOMAN NO LLEGARÁ NUNCA.
¿QUIÉN DEMONIOS...?
POR LOS DIOSES... ¡¿TÚ?!
ME ALEGRO DE QUE ME RECONOZCAS, BLACK ADAM. ASÍ NOS AHORRAMOS LAS PRESENTACIONES.
HE VENIDO A DECIRTE QUE WONDER WOMAN HA MUERTO Y QUE HALCIBER FILIUS HA DE VOLVER A NUEVO OLIMPO.
LOS ACTOS DE CIRCE PUEDEN TENER CONSECUENCIAS MÁS GRAVES QUE LAS QUE INCLUSO ELLA HABÍA IMAGINADO.
PERO POR ESO ESTAMOS AQUÍ. LAS PARCAS LE HAN DICHO A HARMONÍA...
LAS PARCAS SOLO LE HAN CONTADO PARTE DE LA HISTORIA. AHORA SABEMOS EL RESTO, GRACIAS A PARIA.
"REVIVIR AL CAPITÁN MARVEL ES SOLO UNA PIEZA DEL PUZZLE. AÚN HAY QUE SACAR A ALGUIEN MÁS DEL NUEVO OLIMPO".
¿PERO CÓMO PODRÉ SACAR A ALGUIEN AHORA? ANTES NO TUVE QUE ENFRENTARME A CIRCE. YA DEBE DE SABER QUE SIGO VIVO Y YA CONTROLA AL RESTO DE LOS DIOSES ROMANOS.
¿CÓMO DEMONIOS...?
ESPERA UN MOMENTO...
ES UNA LOCURA... PERO PODRÍA FUNCIONAR...
"¡AAH! AQUAMAN AL FIN HA LOCALIZADO EL LUGAR DONDE SE UNEN LOS MARES DEL OLIMPO Y LOS DE LA TIERRA. NO PASARÁ MUCHO TIEMPO ANTES DE QUE LAS AGUAS DE LA TIERRA SEAN CONSUMIDAS POR EL OLIMPO".
¡SUPONGO QUE HA APRENDIDO A LAS MALAS QUE EN EL OLIMPO DE HÉCATE NO HAY QUE CONFIAR EN NADIE!
16

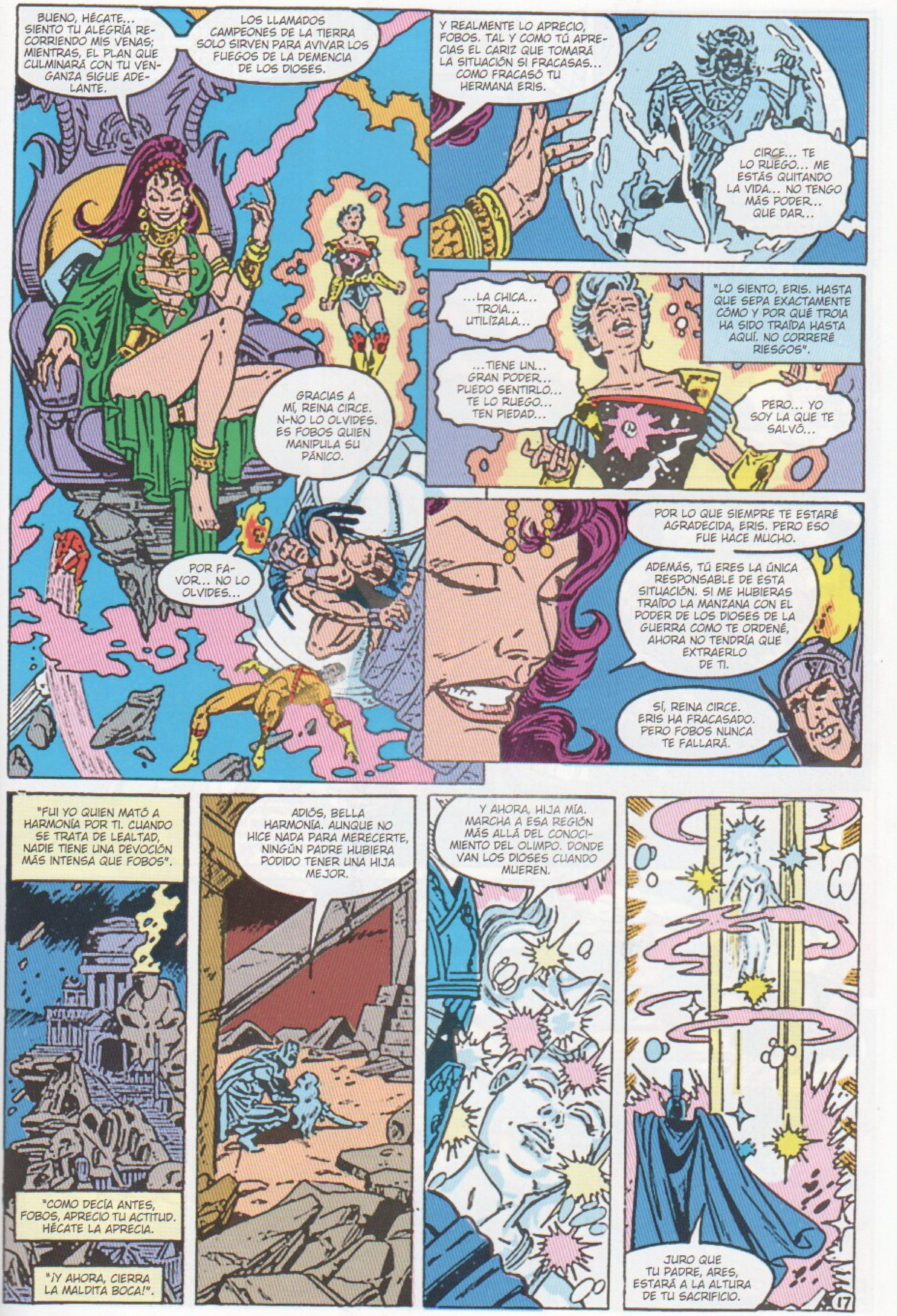

BUENO, HÉCATE... SIENTO TU ALEGRÍA RECORRIENDO MIS VENAS; MIENTRAS, EL PLAN QUE CULMINARÁ CON TU VENGANZA SIGUE ADELANTE.
LOS LLAMADOS CAMPEONES DE LA TIERRA SOLO SIRVEN PARA AVIVAR LOS FUEGOS DE LA DEMENCIA DE LOS DIOSES.
GRACIAS A MÍ, REINA CIRCE. N-NO LO OLVIDES. ES FOBOS QUIEN MANIPULA SU PÁNICO.
POR FAVOR... NO LO OLVIDES...
Y REALMENTE LO APRECIO, FOBOS. TAL Y COMO TÚ APRECIAS EL CARIZ QUE TOMARÁ LA SITUACIÓN SI FRACASAS... COMO FRACASÓ TU HERMANA ERIS.
CIRCE... TE LO RUEGO... ME ESTÁS QUITANDO LA VIDA... NO TENGO MÁS PODER... QUE DAR...
...LA CHICA... TROIA... UTILÍZALA...
...TIENE UN... GRAN PODER... PUEDO SENTIRLO... TE LO RUEGO... TEN PIEDAD...
"LO SIENTO, ERIS. HASTA QUE SEPA EXACTAMENTE CÓMO Y POR QUÉ TROIA HA SIDO TRAÍDA HASTA AQUÍ. NO CORRERÉ RIESGOS".
PERO... YO SOY LA QUE TE SALVÓ...
POR LO QUE SIEMPRE TE ESTARÉ AGRADECIDA, ERIS. PERO ESO FUE HACE MUCHO.
ADEMÁS, TÚ ERES LA ÚNICA RESPONSABLE DE ESTA SITUACIÓN. SI ME HUBIERAS TRAÍDO LA MANZANA CON EL PODER DE LOS DIOSES DE LA GUERRA COMO TE ORDENÉ, AHORA NO TENDRÍA QUE EXTRAERLO DE TI.
SÍ, REINA CIRCE. ERIS HA FRACASADO. PERO FOBOS NUNCA TE FALLARÁ.
"FUI YO QUIEN MATÓ A HARMONÍA POR TI. CUANDO SE TRATA DE LEALTAD, NADIE TIENE UNA DEVOCIÓN MÁS INTENSA QUE FOBOS".
"COMO DECÍA ANTES, FOBOS, APRECIO TU ACTITUD. HÉCATE LA APRECIA.
"¡Y AHORA, CIERRA LA MALDITA BOCA!".
ADIÓS, BELLA HARMONÍA. AUNQUE NO HICE NADA PARA MERECERTE, NINGÚN PADRE HUBIERA PODIDO TENER UNA HIJA MEJOR.
Y AHORA, HIJA MÍA. MARCHA A ESA REGIÓN MÁS ALLÁ DEL CONOCIMIENTO DEL OLIMPO. DONDE VAN LOS DIOSES CUANDO MUEREN.
JURO QUE TU PADRE, ARES, ESTARÁ A LA ALTURA DE TU SACRIFICIO.
17

¡MALDITO GRIEGO! DEBISTE HABERME MATADO CUANDO TUVISTE LA OPORTUNIDAD.
¡ACABEMOS CON ESTO! ¡AQUÍ MISMO Y AHORA!
NO, MARTE. TODO ESTO HA SIDO EN VANO. HE PERDIDO A LA HIJA QUE MÁS ME AMABA.
NO DEJARÉ QUE ESTE DISPARATE CONTINÚE. LA BATALLA HA TERMINADO.
¡¡QUÉ!! ¿¿Y TÚ TE CONSIDERAS UN DIOS DE LA GUERRA?! LUCHARÁS, MALDITO... ¡O MORIRÁS!
IGUAL QUE TÚ, ROMANO. DE ESO PUEDES ESTAR SEGURO. EN ESTA BATALLA NO HABRÁ VENCEDORES... NI BOTÍN DE GUERRA. NI OLIMPO QUE GANAR.
MÍRAME A LOS OJOS. VE EN ELLOS LA VERDAD COMO YO LA HE VISTO.
CONTEMPLA LA ÚLTIMA VOLUNTAD DE UNA DIOSA QUE LO SACRIFICÓ TODO POR ELLA.
MIRA CON ATENCIÓN, MARTE... Y CREE.
¡¡CIUDADANOS DE APOKOLIPS!! ¡¡PREPARAOS PARA LA BATALLA FINAL!!
¡ATACAD, MIS PERROS HAMBRIENTOS! ¡¡QUE NUEVA GÉNESIS SE DESMORONE ANTE EL PASO TRIUNFAL DEL EJÉRCITO DE DARKSEID!!
¡VOCIFERA TODO LO QUE QUIERAS, DARKSEID, PERO TU YUGO TIRÁNICO CONOCERÁ SU FIN DE UNA VEZ POR TODAS! ¡ESTA BATALLA ES A MUERTE, PADRE!
¡QUE ASÍ SEA, ORIÓN! ¡¡SI HOY HEMOS DE CRUZAR EL UMBRAL DE LA MUERTE, TÚ ABRIRÁS EL CAMINO CON LA HUELLA DE MI PIE MARCADA EN TUS POSADERAS!!
18

¡LORD DARKSEID! ¡A MEDIDA QUE LA ESCALADA BÉLICA AUMENTA EN APOKOLIPS EL PODER QUE EMANA DE LA TIERRA CRECE!
DEBE CONVENCER A LAS HORDAS DE NUEVA GÉNESIS DE QUE NO SOIS EL RESPONSABLE.
¡CÁLLATE, DESAAD!
"¡¡AHORA DA IGUAL QUIÉN ES EL RESPONSABLE O NO!!
"ESOS DESGRACIADOS SE HAN ATREVIDO A ATACAR SIN QUE MEDIARA PROVOCACIÓN ALGUNA. ¡Y ESO LO VAN PAGAR CON LA PENA MÁXIMA!"
¡ESTA NOCHE LOS FUEGOS DE APOKOLIPS ARDERÁN CON SU SANGRE!
¡¡NO!!
¡ESTA LOCURA DEBE PARAR! ¿ME OÍS? ¡SALVO QUE QUERÁIS CONDENAR NO SOLO A NUESTRO MUNDO SINO A TODA LA CREACIÓN!
¿HIGHFATHER?
DARKSEID, ORIÓN, ESCUCHAD ESTAS PALABRAS. ESTAMOS LIBRANDO UNA GUERRA QUE NO HEMOS ELEGIDO. ¡SE TRATA DE UN ENGAÑO REALIZADO POR ALGUIEN CAPAZ DE MANIPULAR A LOS DIOSES!
ES CIERTO, LORD DARKSEID, SI ESTO CONTINÚA, ACELERARÉIS NUESTRO VIAJE A LA DESTRUCCIÓN.
NO DECÍS MÁS QUE TONTERÍAS. ¿POR QUÉ DEBERÍA CREEROS?
CRÉEME A MÍ, SEÑOR DE APOKOLIPS. SOY EL CORREDOR NEGRO. EL MENSAJERO DE LA MUERTE. Y LA MUERTE NUNCA MIENTE.
SU ESPECTRO SE CIERNE SOBRE TODOS VOSOTROS, PERO NO MARCHARÉIS A UN PLANO SUPERIOR. PORQUE NADA QUEDARÁ DESPUÉS DE LA DESTRUCCIÓN TOTAL.
UNA HECHICERA LOCA BUSCA CREAR UN NUEVO MUNDO PARA ELLA...
PERO SIN QUERERLO TRAERÁ, NI MÁS NI MENOS, QUE LA DESTRUCCIÓN TOTAL DE TODA LA CREACIÓN.
19

¡POR QUÉ CLASE DE NECIO ME TOMAS! ¡ESO QUE ESTÁS AFIRMANDO ES UNA RIDICULEZ! ¿CÓMO PUEDE DESTRUIRSE POR ENTERO TODA LA CREACIÓN?
¿Y QUÉ TIENEN QUE VER LOS PLANES DE UNA TERRÁQUEA CON NOSOTROS?
PORQUE SOMOS DIOSES, DARKSEID. AUNQUE VIVIMOS LEJOS DE LA TIERRA, NO PODEMOS ESCAPAR DE NUESTRO LEGADO.
DE LAS CENIZAS DE LOS ANTIGUOS DIOSES NACIERON LOS NUEVOS. TAL Y COMO HICIERON LOS DIOSES DE ROMA, EGIPTO, Y TANTOS OTROS.
SI A ELLOS LES HAN INCITADO A EMPRENDER UNA GUERRA, A NOSOTROS TAMBIÉN. LA BRUJA SE ALIMENTA DEL PODER QUE SE DESENCADENA EN EL CONFLICTO.
ENTONCES, ¿TODO ESTO ACABARÁ SI DEJAMOS DE LUCHAR?
NO DEL TODO. AUNQUE HAY PLANES EN MARCHA QUE PUEDEN ACABAR CON LA AMENAZA DE CIRCE DE UNA VEZ POR TODAS.
SI CONTAMOS CON VUESTRA AYUDA.
CRÉEME, ORIÓN, QUE LA CREACIÓN SEA DESTRUIDA TOTALMENTE NO ME ASUSTA TANTO COMO...
...LO QUE LA REEMPLAZARÁ.
¿QUÉ RESPONDES, LORD DAKSEID?
...EL FIN DE LA CREACIÓN... MI MALDICIÓN SE ACABARÍA AL FIN... YA NO HABRÍA MÁS DESASTRES QUE ME ATORMENTASEN... YA NO EXISTIRÍA...
¡PARIA! RECUERDA QUE COMO INTENTES ADVERTIR A CIRCE DE NUESTROS PLANES TE...
¿QUÉ ME HARÁS, LADY QUARK? ¿ME MATARÁS? OJALÁ PUDIERAS.
SÍ, BUENO... ¿EH? ESE RUIDO. ES UN MOTOR.
OH, NO. NO PUEDE SER.
"¡LOBO! SE DIRIGE AL NUEVO OLIMPO CON ALGUIEN QUE PARECE SER UNO DE LOS DIOSES ROMANOS.
"NUNCA CREÍ QUE DIRÍA ESTO, PERO, LOBO, ME ALEGRO DE VERTE".
PRESAGIO, TE DEJO CON ESTE LLORICA. DE TODOS MODOS, YA NO HAY NADA QUE HACER CON ÉL.
¡HE DE LLEGAR A NUEVO OLIMPO PARA ASEGURARME DE QUE LOBO SOLO MATA A LOS MALOS!
"¡MALDICIÓN! LA DOCTORA DESTINO TENÍA RAZÓN. CIRCE HA DECIDIDO INICIAR SU ATAQUE A LA TIERRA EMPEZANDO POR GOTHAM.
"TODO UN EJÉRCITO DE ARPÍAS Y BESTIAMORFAS SE NOS VIENE ENCIMA".

RELÁMPAGO NEGRO... KATANA... VIDENTE... ADELANTE.
EEEEAARRRRHH!!
VAYA. NUNCA IMAGINÉ QUE PUDIERA HABER TANTOS.
NO HACE FALTA CONTARLOS, VIDENTE. SIMPLEMENTE, TÚ VETE CARGÁNDOTELOS. A TODOS.
A KATANA NO HACE FALTA QUE SE LO DIGAS, RELÁMPAGO NEGRO. ¡BLANDO MI ESPADA CON EL FIN DE DERRAMAR MUCHA SANGRE ESTA NOCHE!
OH-OH. MALA IDEA.
¡BATMAN!
K-CHUNK!
ESPERA. AQUÍ ALGO NO VA BIEN. ES COMO SI LA NIEBLA EN MI MENTE SE DESPEJASE. ¿QUÉ...?
¿QUÉ? ¿QUÉ DICES, ERIS?
...TROIA... LA CHICA... LA PRINCESA...
LO SIENTO, CIRCE. PERO ESTA LÍNEA QUEDA DESCONECTADA...
...¡¡PERMANENTEMENTE!!
¡¡ERIS!!
21

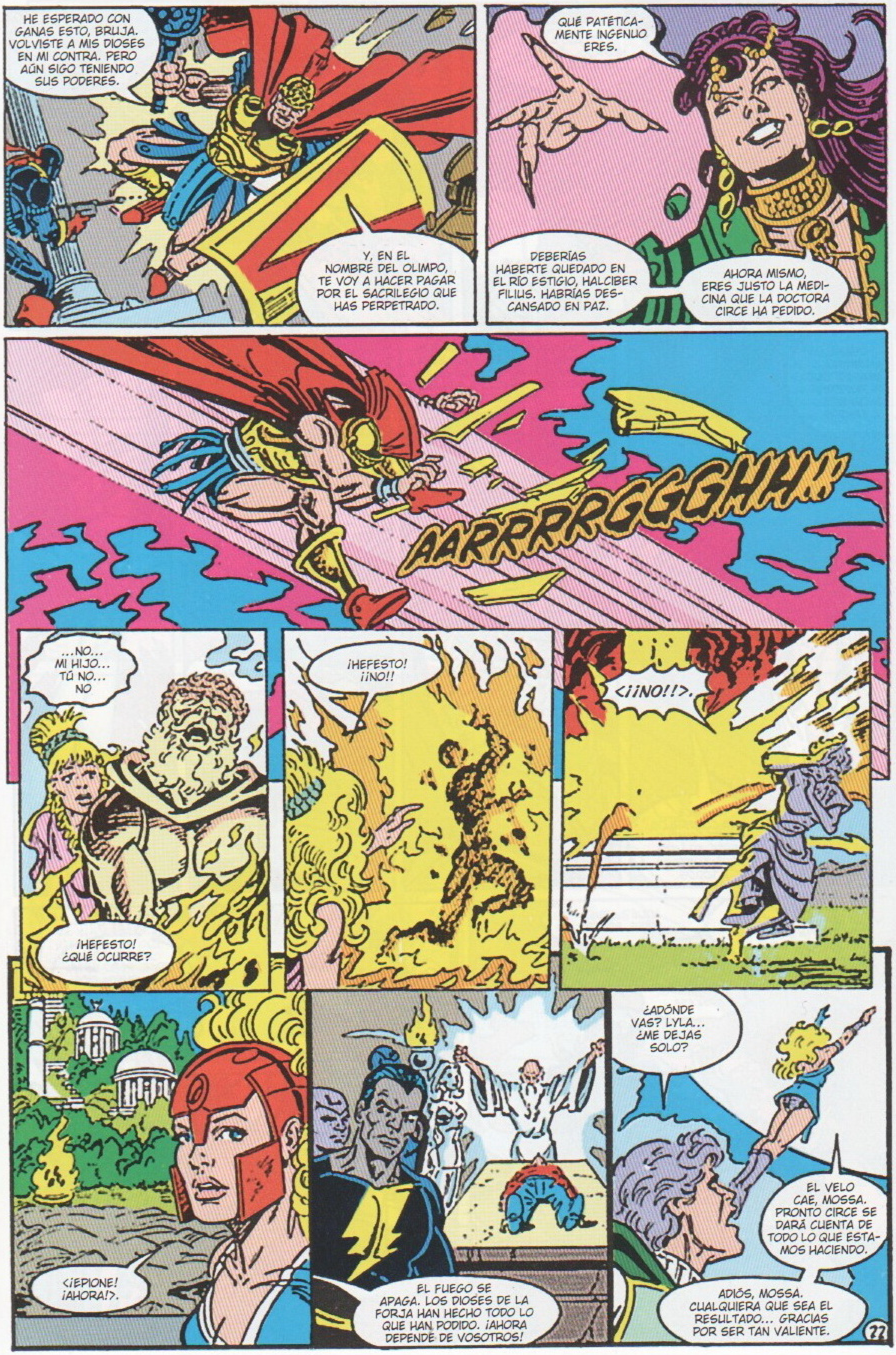
HE ESPERADO CON GANAS ESTO, BRUJA. VOLVISTE A MIS DIOSES EN MI CONTRA. PERO AÚN SIGO TENIENDO SUS PODERES.
Y, EN EL NOMBRE DEL OLIMPO, TE VOY A HACER PAGAR POR EL SACRILEGIO QUE HAS PERPETRADO.
QUÉ PATÉTICAMENTE INGENUO ERES.
DEBERÍAS HABERTE QUEDADO EN EL RÍO ESTIGIO, HALCIBER FILIUS. HABRÍAS DESCANSADO EN PAZ.
AHORA MISMO, ERES JUSTO LA MEDICINA QUE LA DOCTORA CIRCE HA PEDIDO.
AARRRRRGGGGHHH!!
...NO... MI HIJO... TÚ NO... NO
¡HEFESTO! ¿QUÉ OCURRE?
¡HEFESTO! ¡¡NO!!
<¡¡NO!!>.
<¡EPIONE! ¡AHORA!>.
EL FUEGO SE APAGA. LOS DIOSES DE LA FORJA HAN HECHO TODO LO QUE HAN PODIDO. ¡AHORA DEPENDE DE VOSOTROS!
¿ADÓNDE VAS? LYLA... ¿ME DEJAS SOLO?
EL VELO CAE, MOSSA. PRONTO CIRCE SE DARÁ CUENTA DE TODO LO QUE ESTAMOS HACIENDO.
ADIÓS, MOSSA. CUALQUIERA QUE SEA EL RESULTADO... GRACIAS POR SER TAN VALIENTE.
22

¡LOBO! ¿PERO QUÉ MOSCA TE HA PICADO?
SACA ALGUNAS ENTRAÑAS. REVIENTA ALGUNOS CRÁNEOS. SI ESTE ES EL TIPO DE FIESTA QUE A TI TE GUSTA.
¡¡LOBO!!
EL NUEVO OLIMPO DEBE DE SER DEMASIADO PARA ÉL. ¡LOBO ESTÁ IDO! ¡QUIÉN SABE LO QUE PASARÁ SI DESPIERTA!
¡CONDE VÉRTIGO, TIENES QUE DETENERLO!
¡LO LLEVAS CLARO!
PUEDE QUE ESTE MUNDO NO ME AFECTE A MÍ TANTO COMO A LOS DEMÁS. ¡PERO YO NO ME ENFRENTO A ESE MANÍACO!
LO ÚNICO QUE NECESITABA ERA UN POCO MÁS DE PODER DE LOS DIOSES PARA SELLAR MI DESTINO, HIJO DE VULCANO.
LOS SORBOS QUE HE DADO EN LA MARMITA DE LA BATALLA ME HAN SUSTENTADO, PERO NO HAY NADA COMO UN BUEN BANQUETE.
INCLUSO ANTES DE QUE LA MATARAS, ERIS ERA SIMPLEMENTE UN APERITIVO.
PERO TÚ, HALCIBER FILIUS, EL DETENTADOR DE TODO ESE PODER DEL OLIMPO...
...SERÁS TODO UN FESTÍN.
¿...EH...?
"¿Y AHORA QUÉ?".
TU PODER... ESTÁS VACÍO...
...MALDITO SEAS...
...¡¡ME HAN ENGAÑADO!!
EEEEAAAAAAA!!
23

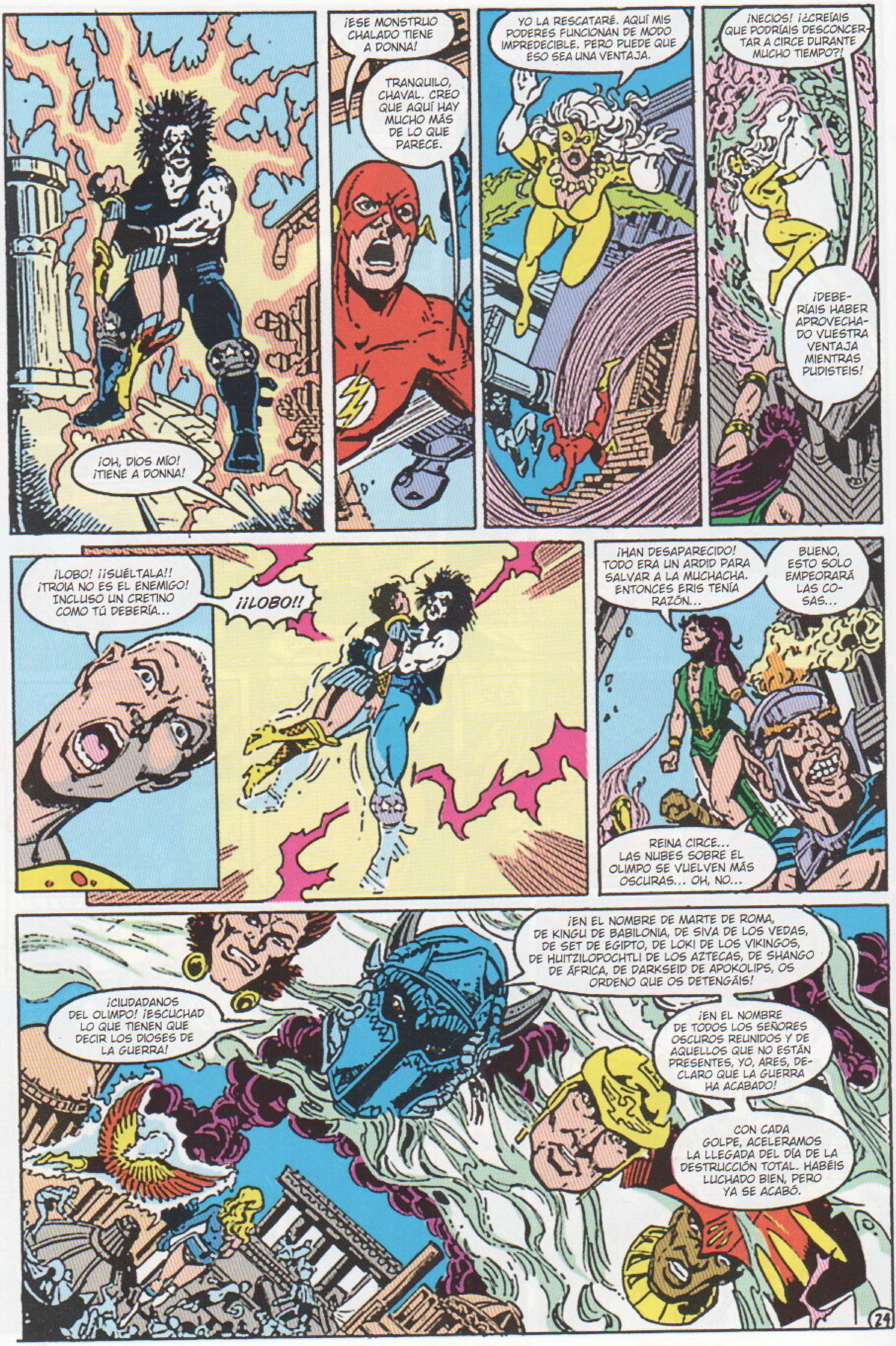

¡OH, DIOS MÍO! ¡TIENE A DONNA!
¡ESE MONSTRUO CHALADO TIENE A DONNA!
TRANQUILO, CHAVAL. CREO QUE AQUÍ HAY MUCHO MÁS DE LO QUE PARECE.
YO LA RESCATARÉ. AQUÍ MIS PODERES FUNCIONAN DE MODO IMPREDECIBLE. PERO PUEDE QUE ESO SEA UNA VENTAJA.
¡NECIOS! ¿¡CREÍAIS QUE PODRÍAIS DESCONCERTAR A CIRCE DURANTE MUCHO TIEMPO?!
¡DEBERÍAIS HABER APROVECHADO VUESTRA VENTAJA MIENTRAS PUDISTEIS!
¡LOBO! ¡¡SUÉLTALA!! ¡TROIA NO ES EL ENEMIGO! INCLUSO UN CRETINO COMO TÚ DEBERÍA...
¡¡LOBO!!
¡HAN DESAPARECIDO! TODO ERA UN ARDID PARA SALVAR A LA MUCHACHA. ENTONCES ERIS TENÍA RAZÓN...
BUENO, ESTO SOLO EMPEORARÁ LAS COSAS...
REINA CIRCE... LAS NUBES SOBRE EL OLIMPO SE VUELVEN MÁS OSCURAS... OH, NO...
¡CIUDADANOS DEL OLIMPO! ¡ESCUCHAD LO QUE TIENEN QUE DECIR LOS DIOSES DE LA GUERRA!
¡EN EL NOMBRE DE MARTE DE ROMA, DE KINGU DE BABILONIA, DE SIVA DE LOS VEDAS, DE SET DE EGIPTO, DE LOKI DE LOS VIKINGOS, DE HUITZILOPOCHTLI DE LOS AZTECAS, DE SHANGO DE ÁFRICA, DE DARKSEID DE APOKOLIPS, OS ORDENO QUE OS DETENGÁIS!
¡EN EL NOMBRE DE TODOS LOS SEÑORES OSCUROS REUNIDOS Y DE AQUELLOS QUE NO ESTÁN PRESENTES, YO, ARES, DECLARO QUE LA GUERRA HA ACABADO!
CON CADA GOLPE, ACELERAMOS LA LLEGADA DEL DÍA DE LA DESTRUCCIÓN TOTAL. HABÉIS LUCHADO BIEN, PERO YA SE ACABÓ.
24

MARTE... ¿APOYAS ESTO? ¡VIVES POR Y PARA LA GUERRA! TU JUICIO DEBE DE ESTAR NUBLADO.
¿QUÉ PASA CON EL OLIMPO? ESTOS BRIBONES GRIEGOS HAN DESTRUIDO NUESTRO HOGAR.
ELLOS NO, JÚPITER. LA VERDAD ES QUE NO.
LO CIERTO ES QUE CUANDO LOS GRIEGOS DESTRUYERON SU MONTE OLIMPO, EL NUESTRO RESULTÓ DEVASTADO TAMBIÉN. PERO ESA REACCIÓN EN CADENA NO FUE PROVOCADA POR ELLOS, SINO POR CIRCE...
...Y POR UNA DIOSA AMBICIOSA LLAMADA ERIS, QUIEN YA HA PAGADO POR SUS CRÍMENES.
CIRCE SABÍA QUE NECESITÁBAMOS UN MOTIVO POR EL QUE PELEARNOS... ASÍ QUE NOS DIO EL NUEVO OLIMPO.
YO, AL IGUAL QUE MIS HERMANOS AQUÍ REUNIDOS, SOY EL DIOS DE LA GUERRA. ¿CREÉIS QUE HARÍA UN LLAMAMIENTO A LA PAZ, SI HUBIERA ALGUNA OTRA ALTERNATIVA?
TE CREO, MARTE.
¡EN EL NOMBRE DE ZEUS, MI MARIDO CAÍDO EN COMBATE, YO, HERA, ORDENO AL OLIMPO QUE ABANDONE LA LUCHA!
AMO HERACLES, ¿CÓMO ESTÁ CIRCE?
NI PESTAÑEA, IPHTHIME. SIGUE TAN DESAFIANTE COMO SIEMPRE.
ESTO NO ME GUSTA. TEMO QUE LA PETICIÓN DE ARES LLEGUE DEMASIADO TARDE.
NOOOOO.
HADES... ¿QUÉ OCURRE?
ALGO SE HA RASGADO EN MI ALMA... POR MIS HERMANOS... RECONOZCO ESTA SENSACIÓN.
SEA LO QUE SEA... YO TAMBIÉN LO SIENTO... ¿QUÉ ES?
ES HÉCATE... MI AMANTE DESPECHADA AL FIN SE VENGA DE MÍ.
"A TRAVÉS DE CIRCE ESTÁ TOMANDO EL CONTROL DEL ÚLTIMO BASTIÓN DEL OLIMPO... DEL REINO QUE ELLA CONSIDERA SUYO POR DERECHO...
"...EL INFRAMUNDO".
DEADMAN... ¿QUÉ OCURRE? OIGO VOCES DE NUEVO. VOCES TORTURADAS, AGONIZANTES.
SÍ... YO TAMBIÉN LAS OIGO... DIOS... TAMBIÉN SIENTO SU...
"DOLOR.
"TANTO DOLOR".
25

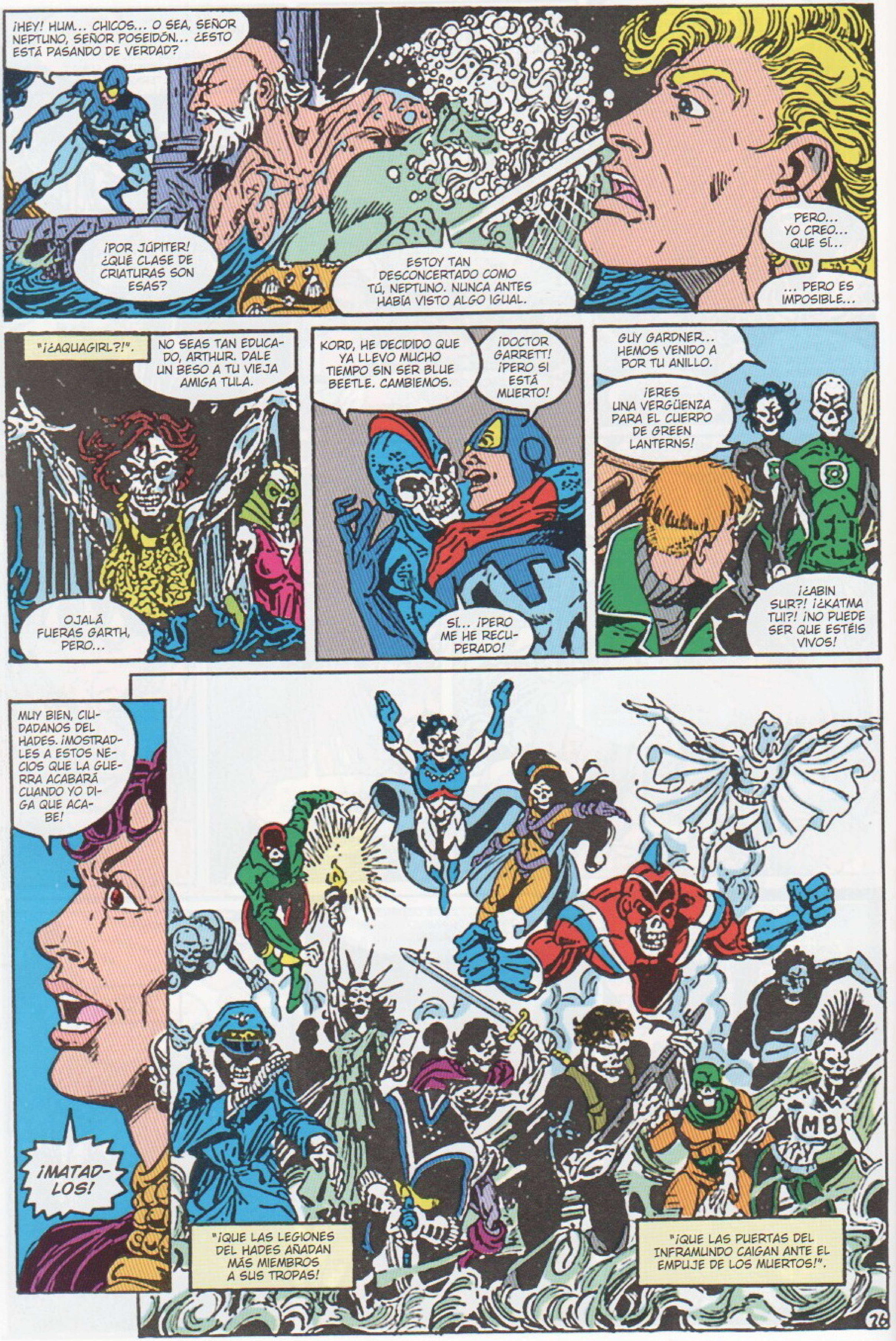
¡HEY! HUM... CHICOS... O SEA, SEÑOR NEPTUNO, SEÑOR POSEIDÓN... ¿ESTO ESTÁ PASANDO DE VERDAD?
¡POR JÚPITER! ¿QUÉ CLASE DE CRIATURAS SON ESAS?
ESTOY TAN DESCONCERTADO COMO TÚ, NEPTUNO. NUNCA ANTES HABÍA VISTO ALGO IGUAL.
PERO... YO CREO... QUE SÍ...
... PERO ES IMPOSIBLE...
"¡¿AQUAGIRL?!".
NO SEAS TAN EDUCADO, ARTHUR. DALE UN BESO A TU VIEJA AMIGA TULA.
OJALÁ FUERAS GARTH, PERO...
KORD, HE DECIDIDO QUE YA LLEVO MUCHO TIEMPO SIN SER BLUE BEETLE. CAMBIEMOS.
¡DOCTOR GARRETT! ¡PERO SI ESTÁ MUERTO!
SÍ... ¡PERO ME HE RECUPERADO!
GUY GARDNER... HEMOS VENIDO A POR TU ANILLO.
¡ERES UNA VERGÜENZA PARA EL CUERPO DE GREEN LANTERNS!
¡¿ABIN SUR?! ¡¿KATMA TUI?! ¡NO PUEDE SER QUE ESTÉIS VIVOS!
MUY BIEN, CIUDADANOS DEL HADES. ¡MOSTRADLES A ESTOS NECIOS QUE LA GUERRA ACABARÁ CUANDO YO DIGA QUE ACABE!
¡MATADLOS!
"¡QUE LAS LEGIONES DEL HADES AÑADAN MÁS MIEMBROS A SUS TROPAS!
"¡QUE LAS PUERTAS DEL INFRAMUNDO CAIGAN ANTE EL EMPUJE DE LOS MUERTOS!".
MB
26

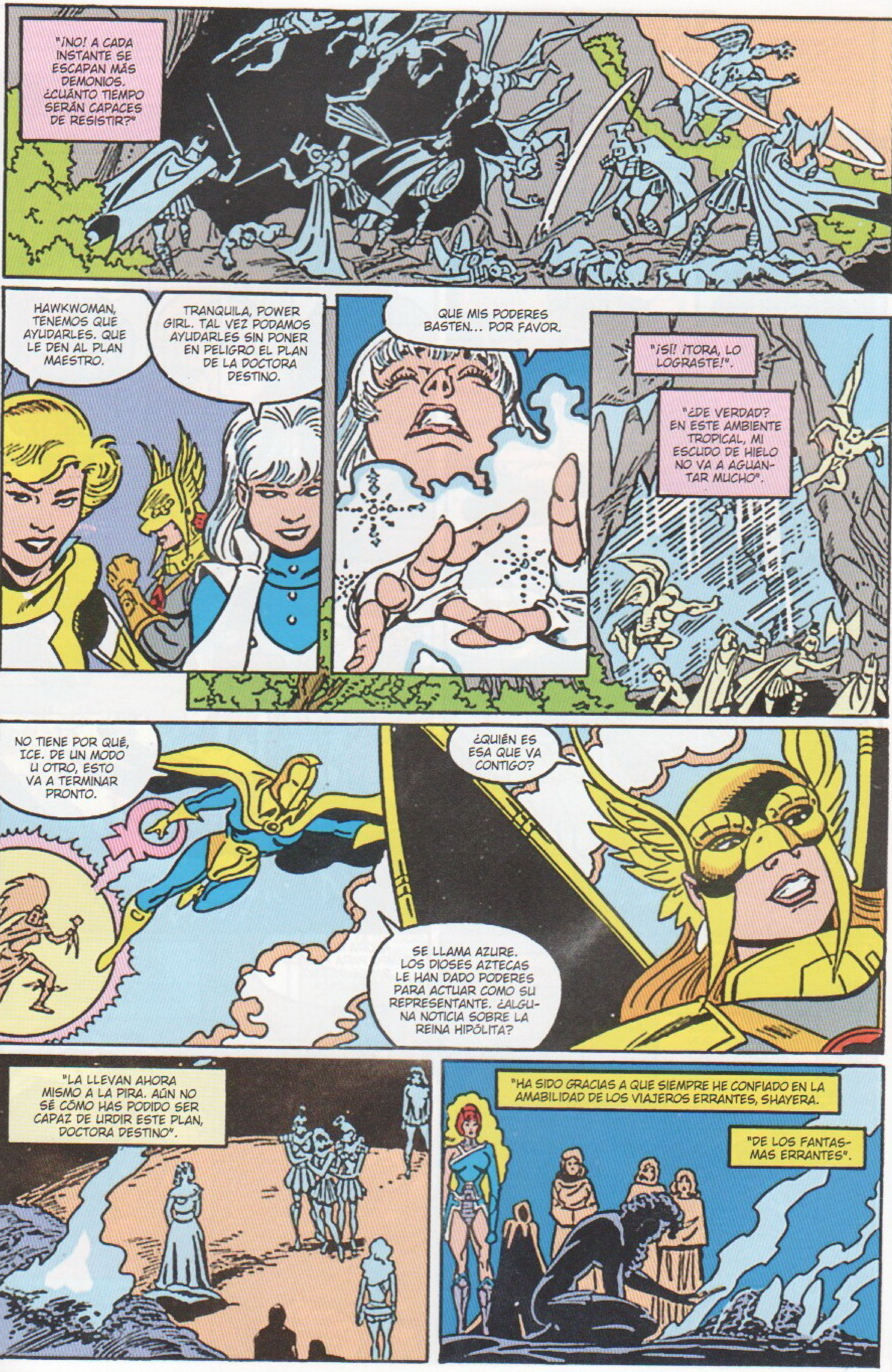
"¡NO! A CADA INSTANTE SE ESCAPAN MÁS DEMONIOS. ¿CUÁNTO TIEMPO SERÁN CAPACES DE RESISTIR?"
HAWKWOMAN, TENEMOS QUE AYUDARLES. QUE LE DEN AL PLAN MAESTRO.
TRANQUILA, POWER GIRL. TAL VEZ PODAMOS AYUDARLES SIN PONER EN PELIGRO EL PLAN DE LA DOCTORA DESTINO.
QUE MIS PODERES BASTEN... POR FAVOR.
"¡SÍ! ¡TORA, LO LOGRASTE!".
"¿DE VERDAD? EN ESTE AMBIENTE TROPICAL, MI ESCUDO DE HIELO NO VA A AGUANTAR MUCHO".
NO TIENE POR QUÉ, ICE. DE UN MODO U OTRO, ESTO VA A TERMINAR PRONTO.
¿QUIÉN ES ESA QUE VA CONTIGO?
SE LLAMA AZURE. LOS DIOSES AZTECAS LE HAN DADO PODERES PARA ACTUAR COMO SU REPRESENTANTE. ¿ALGUNA NOTICIA SOBRE LA REINA HIPÓLITA?
"LA LLEVAN AHORA MISMO A LA PIRA. AÚN NO SÉ CÓMO HAS PODIDO SER CAPAZ DE URDIR ESTE PLAN, DOCTORA DESTINO".
"HA SIDO GRACIAS A QUE SIEMPRE HE CONFIADO EN LA AMABILIDAD DE LOS VIAJEROS ERRANTES, SHAYERA.
"DE LOS FANTASMAS ERRANTES".

SI LA JUGADA DE HARMONÍA ES TAL Y COMO EL FANTASMA NOS HA EXPLICADO, EL ÉXITO DEL PLAN DEPENDE DE QUE TODO SE HAGA A SU DEBIDO TIEMPO.
COMO PUEDO ESTAR EN DOS LUGARES A LA VEZ, DEPENDE DE MÍ ASEGURARME DE QUE ASÍ SE HACE.
"<DEL BARRO DE PARAÍSO FORMA CON CUIDADO UNA IMAGEN, HIPÓLITA>.
"<ABRE TU ALMA UNA VEZ MÁS A LA FE EN LOS DIOSES...>.
"<...EN EL SENO DE GAIA>".
"<Y CON SU GUÍA DEJA QUE TU ESPÍRITU GRITE...>.
"LA SABIDURÍA DE SALOMÓN, LA FUERZA DE HÉRCULES, LA RESISTENCIA DE ATLAS, EL PODER DE ZEUS, LA INVULNERABILIDAD DE AQUILES, Y LA VELOCIDAD DE MERCURIO TE DARÁN FUERZAS. Y GRACIAS A LA PUREZA DE TU PROPIA ALMA, BILLY BATSON, SERÁS LA ENCARNACIÓN DE ESAS VIRTUDES".
<Y DE ESTE MODO UNA LEYENDA RENACERÁ>.
Y DE ESTE MODO UNA LEYENDA RENACERÁ.
"<TODAS LAS BENDICIONES Y LOS DONES DE LOS DIOSES SERÁN SUYOS...>.
"<...Y RECIBIRÁ TAMBIÉN EL DON MÁS IMPORTANTE DE GAIA...>.
"<...LA VIDA>".
AHORA NO HAY TIEMPO PARA PREOCUPARSE DE ESO, TETH-ADAM.
HAY QUE AGUANTAR UN POCO MÁS.
"LO JUSTO PARA QUE BILLY BATSON PUEDA ENCONTRAR SU VOZ PARA LLAMAR A LOS ESPÍRITUS.
"¡MIRAD! ¡SUS LABIOS SE MUEVEN! ¡SÍ! DI LA PALABRA, BILLY. ¡DILA! ¡DI ESA PALABRA NADA MÁS!".

POR HÉCATE, ESA ESPECIE DE NIEBLA EN MI CABEZA... AHORA PARECE QUE CASI HA DESAPARECIDO...
NO... NO ES POSIBLE...
POR LO DIOSES DEL INFIERNO...
¡NO!
¡OH, NO! ¡CIRCE HA ATRAVESADO NUESTRO ESCUDO MENTAL!
¡SABÍAMOS QUE IBA A PASAR! EN CUANTO SE LLEVARON A DONNA DEL OLIMPO, PERDIMOS NUESTRO VÍNCULO CON LA BRUJA.
PERO TENEMOS QUE SEGUIR INTENTÁNDOLO. NOS HACE FALTA TODO SEGUNDO QUE SEAMOS CAPACES DE GANAR.
¿ZATANNA, POR QUÉ HAS DEJADO DE CANALIZAR ENERGÍA? YA HAS OÍDO A MADAME XANADÚ. DEBEMOS...
NO... ESTÁS MUERTO... ¡DÉJAME EN PAZ!
"...¡ESTÁS MUERTO!".
¡¿ACASO ES ESA LA MANERA ADECUADA DE DIRIGIRSE A UN PADRE? SOLO HAY UN CASTIGO POSIBLE PARA TAL FALTA DE RESPETO.
¡EUQ ANNATAZ AREUM A SONAM ED ARATAZ!
HOY NO, ZATARA.
ZATANNA, ¿ESTÁS BIEN? ESE NO ERA TU PADRE. NO PODÍA SERLO.
DESPIERTA. TENEMOS QUE RESTABLECER EL CONTACTO TELEPÁTICO.
NO TE MOLESTES, XANADÚ. YA DA IGUAL. YA NO HAY VUELTA ATRÁS.
¿DÓNDE ESTÁ DONNA? ¿QUÉ LE HA PASADO A MI ESPOSA?
"TROIA HA OCUPADO SU PUESTO EN EL TABLERO DE AJEDREZ CÓSMICO, TERRY LONG. ES EL MOMENTO DE LA JUGADA FINAL".
29

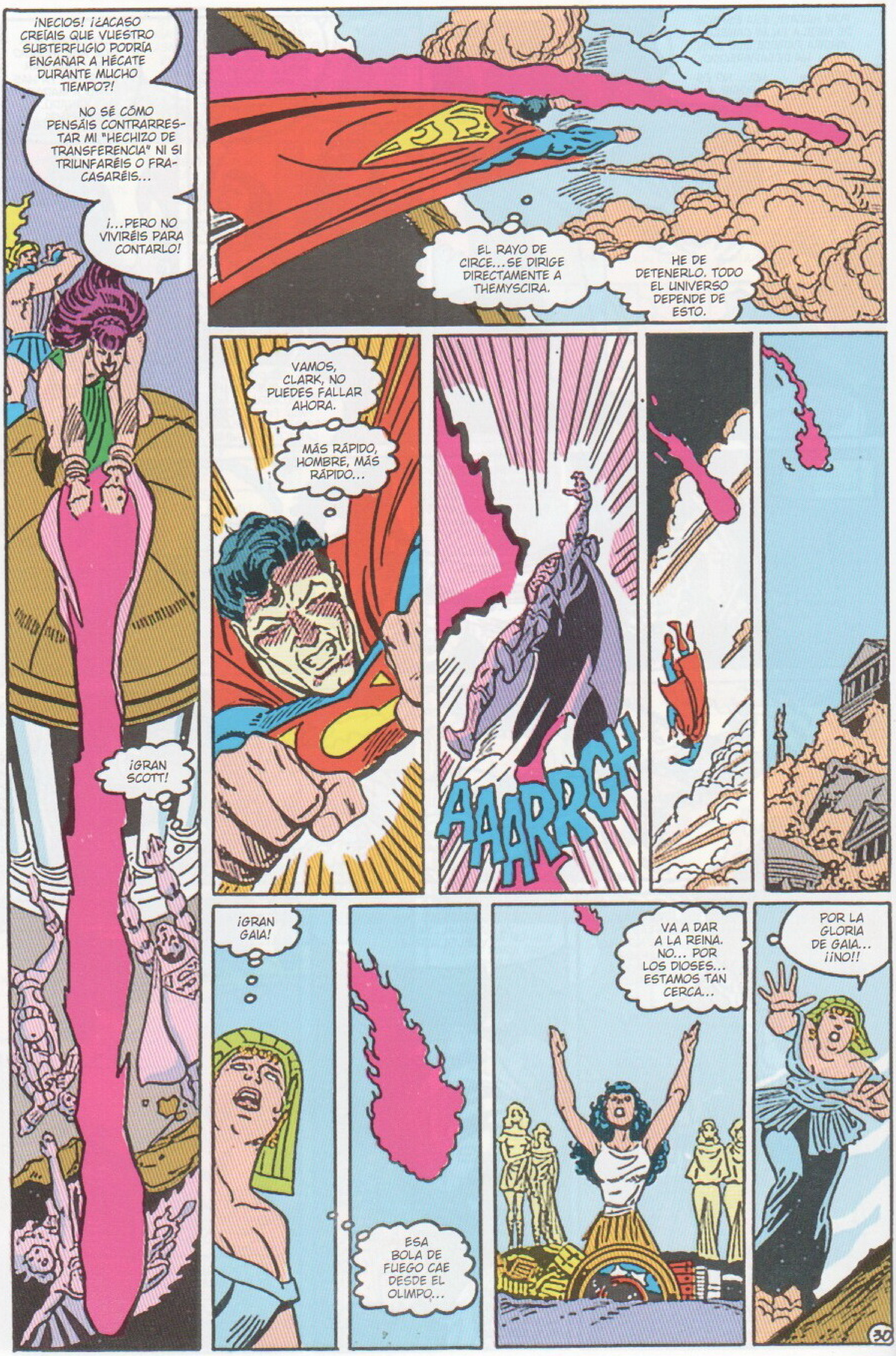
¡NECIOS! ¡¿ACASO CREÍAIS QUE VUESTRO SUBTERFUGIO PODRÍA ENGAÑAR A HÉCATE DURANTE MUCHO TIEMPO?!
NO SÉ CÓMO PENSÁIS CONTRARRESTAR MI "HECHIZO DE TRANSFERENCIA" NI SI TRIUNFARÉIS O FRACASARÉIS...
¡...PERO NO VIVIRÉIS PARA CONTARLO!
EL RAYO DE CIRCE... SE DIRIGE DIRECTAMENTE A THEMYSCIRA.
HE DE DETENERLO. TODO EL UNIVERSO DEPENDE DE ESTO.
¡GRAN SCOTT!
VAMOS, CLARK, NO PUEDES FALLAR AHORA.
MÁS RÁPIDO, HOMBRE, MÁS RÁPIDO...
AAARRGH
¡GRAN GAIA!
ESA BOLA DE FUEGO CAE DESDE EL OLIMPO...
VA A DAR A LA REINA. NO... POR LOS DIOSES... ESTAMOS TAN CERCA...
POR LA GLORIA DE GAIA... ¡¡NO!!
30

SHAZAM!
¡¡¡AAAA
IIIIAAIIEE
EEE!!!
¡¡REINA CIRCE!!
POR LOS DIOSES... ¡OTRA VEZ NO!
¿CUÁNTAS VECES VAN A ENVIARME A LA TUMBA DE CRONOS ESOS HABITANTES DEL OLIMPO ANTES DE QUE SE DEN CUENTA DE QUE ESTO NO SIRVE PARA NADA?
¿CUÁNTAS VAN...? ¿TRES VECES EN TRES AÑOS?
BUENO, YA SABES QUÉ SE SUELE DECIR, CIRCE. ¡A LA TERCERA VA LA VENCIDA!
¡TÚ! ASÍ QUE AQUÍ ACABASTE AL DESAPARECER.
BUENO, NIÑA, VAS A LAMENTAR HABERME TRAÍDO HASTA AQUÍ. ¡HE MATADO A UN DIOS! ¿QUÉ OPORTUNIDADES CREES QUE VAS A TENER?
¿YO SOLA? MUY POCAS. PERO DONNA TROY NO ESTÁ SOLA.
YA ERA HORA DE QUE LLEGARAS. ESTABA EMPEZANDO A PONERME NERVIOSA.
¡ESTO ES IMPOSIBLE! ¡VI CÓMO TE CONVERTÍAS EN BARRO! ¡TE DESTRUÍ! ¡ESTO ES OTRO TRUCO!
¡ESTÁS MUERTA, MALDITA SEA! ¡MUERTA! ¡MUERTA!
31

BUENO, CAPITÁN MARVEL. APUESTO QUE NUNCA PENSASTE QUE YO...
ESPERA... ¿QUÉ ME OCURRE? ¡MAGO! ¿QUÉ SUCEDE?
NUESTRA MISIÓN AQUÍ HA TERMINADO, TETH-ADAM. AHORA QUE HAS RECUPERADO TUS PODERES, NO PUEDO PERMITIR QUE TE QUEDES EN ESTE MUNDO.
¡NO! ¡TE HE AYUDADO, VIEJO MISERABLE! NO PUEDES HACERME ESTO.
¡NO PUEDES!
RAYOS.
YOU GAAAAAAAAHHH
¿QUÉ DIABLOS ESTÁ PASANDO AQUÍ? LO ÚLTIMO QUE RECUERDO ES AL TAL LOBO...
LO QUE HA SUCEDIDO EN EL PASADO AHORA NO IMPORTA, CAPITÁN MARVEL...
LO QUE IMPORTA ES QUE UN GRAN MAL HA DE SER DERROTADO.
LOS DIOSES Y LOS HÉROES NOS HEMOS ALIADO UNA VEZ MÁS, Y TÚ ENCARNAS ESA ALIANZA.
SI NO SE DETIENE A CIRCE, ENTONCES TODO ESTO NO HABRÁ SERVIDO DE NADA.
NOS REPRESENTARÁS EN LA GRAN ALIANZA QUE SE ESTÁ FORJANDO.
¡EH, ESPERA! NO LO ENTIENDO. ¿QUÉ GRAN ALIANZA?
TODO SE TE EXPLICARÁ EN THEMYSCIRA. TE ACUERDAS DE MÍ, ¿VERDAD, CAPITÁN? YA SABES QUE PUEDES CONFIAR EN MÍ.
DE ACUER-DO.
¿PERO QUÉ PASA CON ELLOS?
"LOS HOMBRES DE METAL SERÁN DEVUELTOS AL DOCTOR MAGNUS. SOLO ESPERO QUE NO HAYAN SUFRIDO DAÑO ALGUNO EN ESTA MISIÓN.
"VEN, CAPITÁN MARVEL...
"...NO TENEMOS UN SEGUNDO QUE PERDER".
"BIENVENIDO A THEMYSCIRA, CAPITÁN MARVEL".

¿DOCTOR... DOCTORA DESTINO? ¡PUES SÍ QUE HAS CAMBIADO! CUÉNTAME QUÉ OCURRE.
INTENTAMOS SALVAR AL UNIVERSO, CAPITÁN.
¿OTRA VEZ?
ESTA VEZ ES DIFERENTE, CAPITÁN. ESTA GUERRA NO PUEDE SER GANADA POR LA FUERZA BRUTA. TENEMOS QUE CONFIAR EN QUE LA UNIÓN HAGA LA FUERZA... ¡TODOS LOS PANTEONES SE HAN UNIDO PARA DEFENDER LA MISMA CAUSA!
HE VENIDO EN REPRESENTACIÓN DE MAYA, LA MADRE TIERRA HINDÚ. HE TRAÍDO CONMIGO AL DOCTOR NGAI COMO EMISARIO DE LOS ORISHAS AFRICANOS.
LO DIOSES BABILÓNICOS QUE AYUDARON A ENCONTRAR ATLANTIS HAN ELEGIDO A POWER GIRL.
MIENTRAS QUE YO SIRVO CON ORGULLO A HUITZILOPOCHTLI EN TODO CUANTO PUEDO.
YO ESTOY AQUÍ REPRESENTANDO A TODOS LOS NUEVOS DIOSES... LOS DE NUEVA GÉNESIS Y LOS DE APOKOLIPS.
YO HE SIDO ELEGIDO PARA REPRESENTAR A LOS DIOSES THANAGARIANOS.
DESGRACIADAMENTE, HEMOS PERDIDO AL HIJO ROMANO DE VULCANO. PERO NOMBRÓ A UN SUSTITUTO.
¿A ÉL?
"SÍ, NI SIQUIERA CIRCE PODÍA PREVER QUE FILIUS OCULTASE SU PODER DENTRO DE LOBO, PASANDO A DOMINAR LA VOLUNTAD DE ESTA BESTIA EN EL PROCESO".
TODOS LOS ELEMENTOS ESTÁN EN POSICIÓN. HEMOS HECHO TODO LO QUE HEMOS PODIDO. ¿CÓMO TE ENCUENTRAS, MOSSA?
LA ORÁCULO AMAZONA...
ELLA TAMBIÉN LO HA DADO TODO. SI TRIUNFAMOS, AL MENOS, DESCANSARÁ EN PAZ.
DE UN MODO U OTRO, SU SUFRIMIENTO HA ACABADO.
CÓMO LA ENVIDIO.
¡NECIOS! ¿AÚN NO OS HABÉIS DADO CUENTA DE QUE INCLUSO EN ESTE LIMBO, EL PODER DE HÉCATE ES TOTAL?
AQUÍ DESTRUÍ A HERMES... ¡UN DIOS! ¡UN HABITANTE DEL OLIMPO! ¿¡QUÉ OPORTUNIDADES CREÉIS QUE TENÉIS FRENTE A UN PODER ASÍ?!
¡DIANA! ¡POR FAVOR, DEJA QUE TE AYUDE! ¡SOLA NO TENDRÁS NINGUNA OPORTUNIDAD!
¡NO! ¡MANTÉN TU ESCUDO! ¡TENEMOS QUE LLEVAR ESTO A CABO TAL Y COMO SE HA PLANEADO!

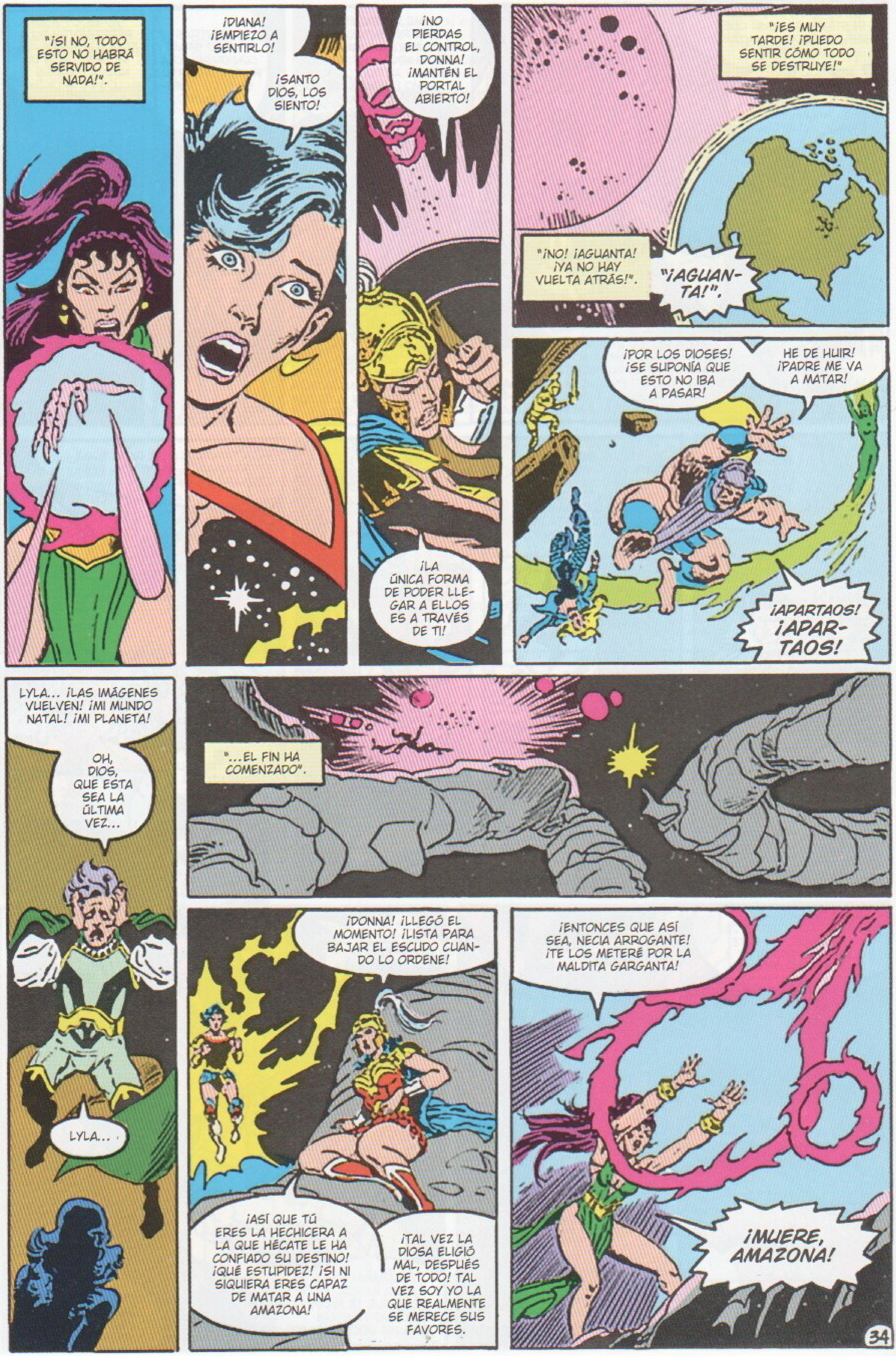
"¡SI NO, TODO ESTO NO HABRÁ SERVIDO DE NADA!".
¡DIANA! ¡EMPIEZO A SENTIRLO!
¡SANTO DIOS, LOS SIENTO!
¡NO PIERDAS EL CONTROL, DONNA! ¡MANTÉN EL PORTAL ABIERTO!
¡LA ÚNICA FORMA DE PODER LLEGAR A ELLOS ES A TRAVÉS DE TI!
"¡ES MUY TARDE! ¡PUEDO SENTIR CÓMO TODO SE DESTRUYE!"
"¡NO! ¡AGUANTA! ¡YA NO HAY VUELTA ATRÁS!".
"¡AGUANTA!".
¡POR LOS DIOSES! ¡SE SUPONÍA QUE ESTO NO IBA A PASAR!
HE DE HUIR! ¡PADRE ME VA A MATAR!
¡APARTAOS! ¡APARTAOS!
LYLA... ¡LAS IMÁGENES VUELVEN! ¡MI MUNDO NATAL! ¡MI PLANETA!
OH, DIOS, QUE ESTA SEA LA ÚLTIMA VEZ...
LYLA...
"...EL FIN HA COMENZADO".
¡DONNA! ¡LLEGÓ EL MOMENTO! ¡LISTA PARA BAJAR EL ESCUDO CUANDO LO ORDENE!
¡ASÍ QUE TÚ ERES LA HECHICERA A LA QUE HÉCATE LE HA CONFIADO SU DESTINO! ¡QUÉ ESTUPIDEZ! ¡SI NI SIQUIERA ERES CAPAZ DE MATAR A UNA AMAZONA!
¡TAL VEZ LA DIOSA ELIGIÓ MAL, DESPUÉS DE TODO! TAL VEZ SOY YO LA QUE REALMENTE SE MERECE SUS FAVORES.
¡ENTONCES QUE ASÍ SEA, NECIA ARROGANTE! ¡TE LOS METERÉ POR LA MALDITA GARGANTA!
¡MUERE, AMAZONA!
34

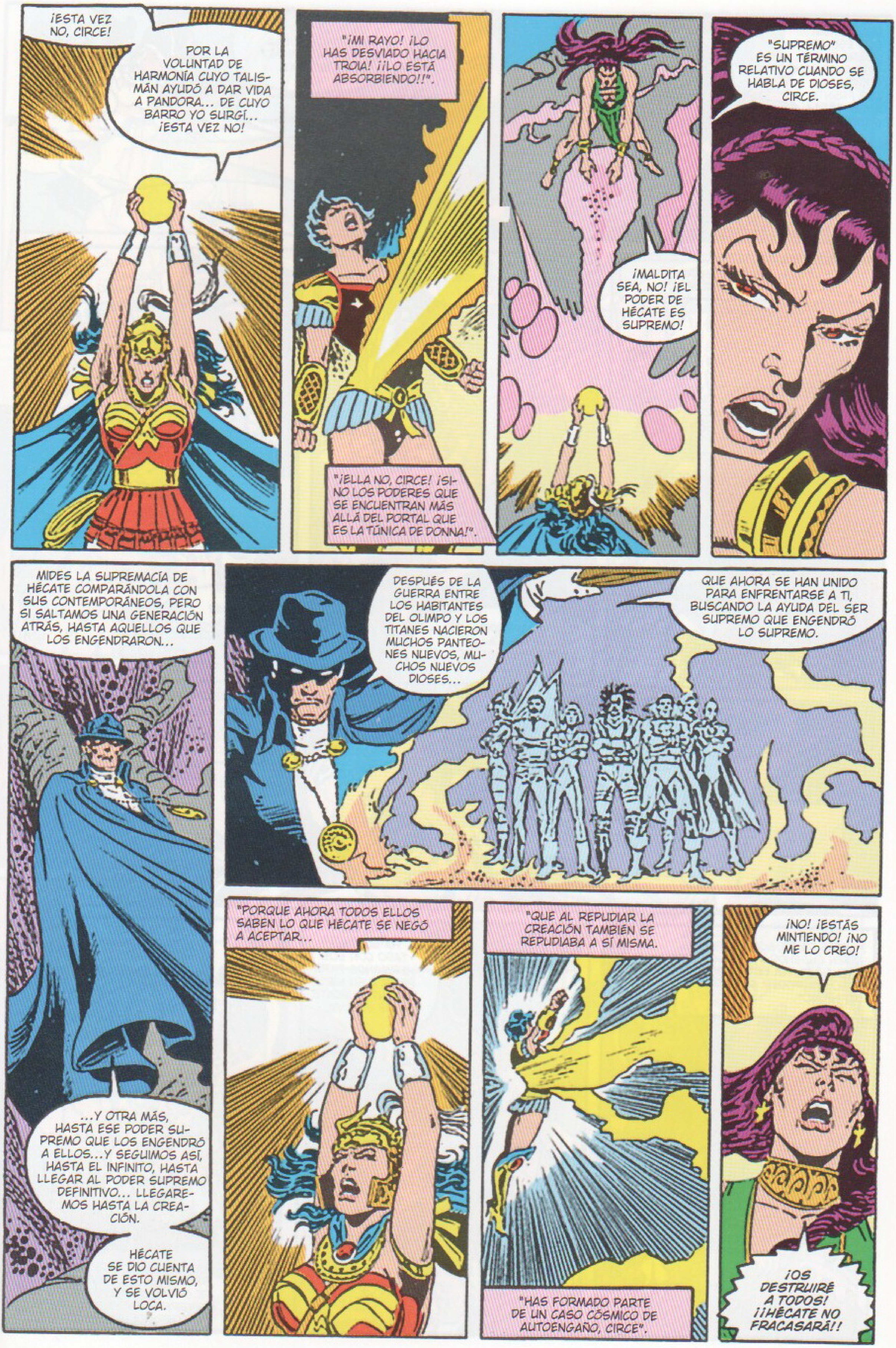

¡ESTA VEZ NO, CIRCE!
POR LA VOLUNTAD DE HARMONÍA CUYO TALISMÁN AYUDÓ A DAR VIDA A PANDORA... DE CUYO BARRO YO SURGÍ... ¡ESTA VEZ NO!
"¡MI RAYO! ¡LO HAS DESVIADO HACIA TROIA! ¡¡LO ESTÁ ABSORBIENDO!!".
"¡ELLA NO, CIRCE! ¡SINO LOS PODERES QUE SE ENCUENTRAN MÁS ALLÁ DEL PORTAL QUE ES LA TÚNICA DE DONNA!".
¡MALDITA SEA, NO! ¡EL PODER DE HÉCATE ES SUPREMO!
"SUPREMO" ES UN TÉRMINO RELATIVO CUANDO SE HABLA DE DIOSES, CIRCE.
MIDES LA SUPREMACÍA DE HÉCATE COMPARÁNDOLA CON SUS CONTEMPORÁNEOS, PERO SI SALTAMOS UNA GENERACIÓN ATRÁS, HASTA AQUELLOS QUE LOS ENGENDRARON...
DESPUÉS DE LA GUERRA ENTRE LOS HABITANTES DEL OLIMPO Y LOS TITANES NACIERON MUCHOS PANTEONES NUEVOS, MUCHOS NUEVOS DIOSES...
QUE AHORA SE HAN UNIDO PARA ENFRENTARSE A TI, BUSCANDO LA AYUDA DEL SER SUPREMO QUE ENGENDRÓ LO SUPREMO.
...Y OTRA MÁS, HASTA ESE PODER SUPREMO QUE LOS ENGENDRÓ A ELLOS... Y SEGUIMOS ASÍ, HASTA EL INFINITO, HASTA LLEGAR AL PODER SUPREMO DEFINITIVO... LLEGAREMOS HASTA LA CREACIÓN.
HÉCATE SE DIO CUENTA DE ESTO MISMO, Y SE VOLVIÓ LOCA.
"PORQUE AHORA TODOS ELLOS SABEN LO QUE HÉCATE SE NEGÓ A ACEPTAR...
"QUE AL REPUDIAR LA CREACIÓN TAMBIÉN SE REPUDIABA A SÍ MISMA.
"HAS FORMADO PARTE DE UN CASO CÓSMICO DE AUTOENGAÑO, CIRCE".
¡NO! ¡ESTÁS MINTIENDO! ¡NO ME LO CREO!
¡OS DESTRUIRÉ A TODOS! ¡¡HÉCATE NO FRACASARÁ!!

¡AJÁ! SABÍA QUE ESE ASQUEROSO DEL VIGILANTE NO PODRÍA HACER FRENTE A MIS RÁFAGAS ETERNAMENTE.
DEJA DE DARTE PALMADITAS EN LA ESPALDA A TI MISMO, DEATHSTROKE.
ESE ZOMBI SE CAÍA A CACHOS ÉL SOLO.
"DE HECHO, ¡MIRAD! ¡OCURRE LO MISMO POR TODO EL OLIMPO!".
HADES... LOS MUERTOS... ESTÁN...
SÍ, AFRODITA. VUELVEN A LAS SOMBRAS. HÉCATE... ESTÁ PERDIENDO...
...ENTONCES... VULCANO... MI COLEGA ROMANO... TENÍA RAZÓN... AFRODITA... TE LO RUEGO... MANTENME VIVO... UN POCO MÁS
...PARA QUE PUEDA CONTEMPLAR A LOS TITANES... UNA VEZ MÁS...
¿QUÉ? HEFESTO... NO LO ENTIENDO.
...LO ENTENDERÁS...
¡NO! ¡¿QUÉ ME PASA?!
"¿AÚN NO TE HAS DADO CUENTA DE POR QUÉ ESTE ESCENARIO FUE ESCOGIDO COMO EL CAMPO DE BATALLA FINAL?
"TE MUERES, CIRCE. HÉCATE TE HA ABANDONADO.
"ESTÁS DE PIE SOBRE CRONOS. QUIEN ENGENDRÓ A ZEUS. CUYA ESENCIA DIVINA ESTÁ A SOLO UN PASO DEL PODER SUPREMO DEFINITIVO".
HA CONTACTADO CON SUS HERMANOS PARA PEDIR A SU NIETA ERRANTE, HÉCATE, QUE VUELVA.
¡NECIA! ¡¿ACASO NO RECUERDAS LA PROFECÍA?!
"CON LA MUERTE DE UNA BRUJA Y EL NACIMIENTO DE OTRA, HÉCATE, EN SU NOMBRE Y POR ELECCIÓN, RECOBRARÁ SU ALMA".
36

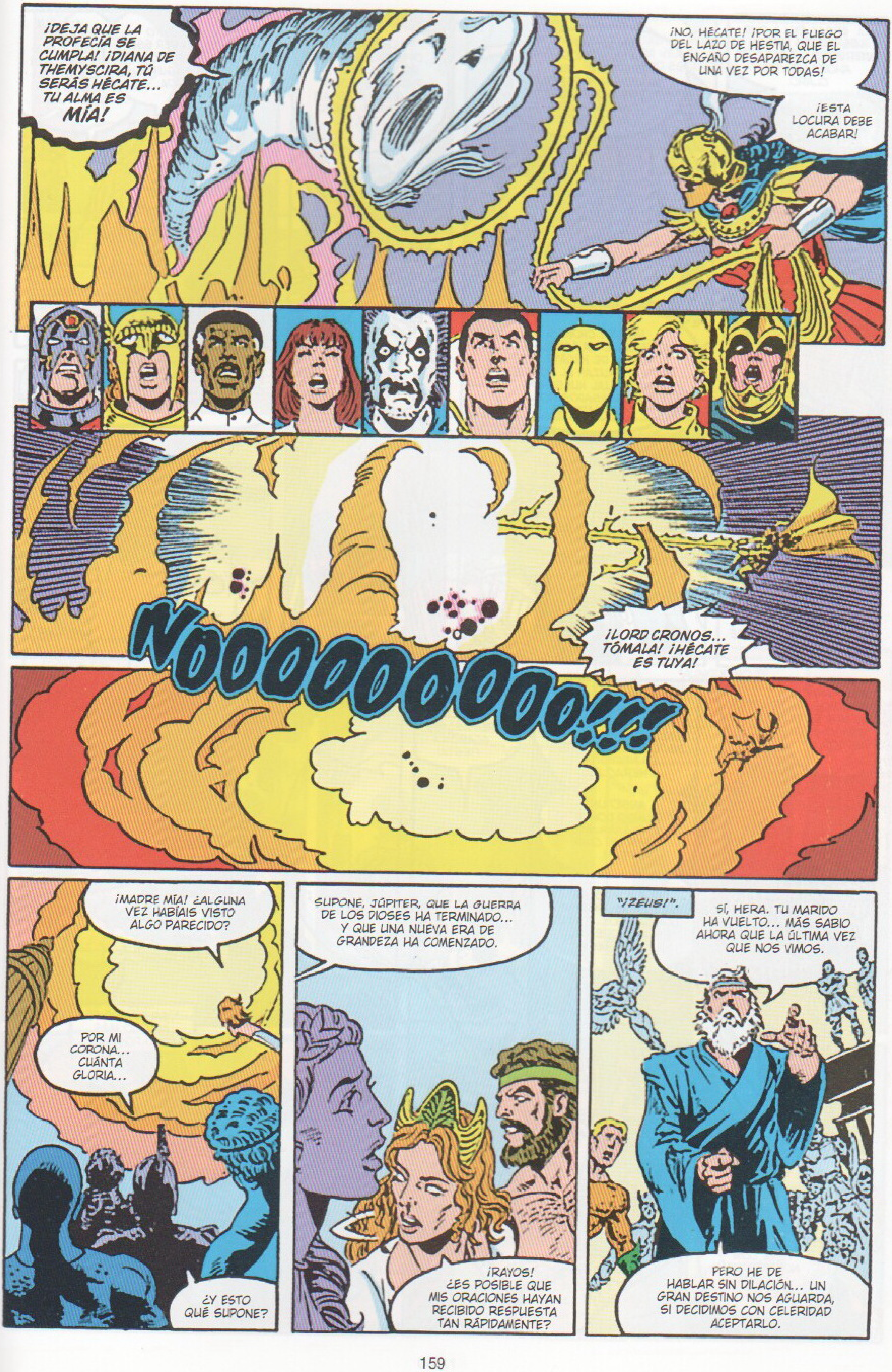
¡DEJA QUE LA PROFECÍA SE CUMPLA! ¡DIANA DE THEMYSCIRA, TÚ SERÁS HÉCATE... TU ALMA ES MÍA!
¡NO, HÉCATE! ¡POR EL FUEGO DEL LAZO DE HESTIA, QUE EL ENGAÑO DESAPAREZCA DE UNA VEZ POR TODAS!
¡ESTA LOCURA DEBE ACABAR!
NOOOOOOOOOO!!!!
¡LORD CRONOS... TÓMALA! ¡HÉCATE ES TUYA!
¡MADRE MÍA! ¿ALGUNA VEZ HABÍAIS VISTO ALGO PARECIDO?
POR MI CORONA... CUÁNTA GLORIA...
¿Y ESTO QUÉ SUPONE?
SUPONE, JÚPITER, QUE LA GUERRA DE LOS DIOSES HA TERMINADO... Y QUE UNA NUEVA ERA DE GRANDEZA HA COMENZADO.
¡RAYOS! ¿ES POSIBLE QUE MIS ORACIONES HAYAN RECIBIDO RESPUESTA TAN RÁPIDAMENTE?
"¡ZEUS!".
SÍ, HERA. TU MARIDO HA VUELTO... MÁS SABIO AHORA QUE LA ÚLTIMA VEZ QUE NOS VIMOS.
PERO HE DE HABLAR SIN DILACIÓN... UN GRAN DESTINO NOS AGUARDA, SI DECIDIMOS CON CELERIDAD ACEPTARLO.

LA ÉPOCA EN LA QUE LOS DIOSES DEBÍAN INTERVENIR HA PASADO. AHORA LO VEO CLARO.
NO HAN SIDO LOS DIOSES LOS QUE HAN DERROTADO A CIRCE. EN VERDAD HAN SIDO NUESTROS NIETOS LOS QUE LA HAN DESTRUIDO.
LES HEMOS ENSEÑADO BIEN. PASE LO QUE PASE, NUESTRA LUZ SIEMPRE LOS GUIARÁ.
EN LO QUE A NOSOTROS RESPECTA... EL COSMOS NOS ESPERA. LOS DIOSES AÚN PUEDEN HACER MUCHO BIEN.
¡MIRAD! CRONOS NOS LLAMA. HA ASIMILADO EL PODER DE HÉCATE. NOS INVITA A CRUZAR EL PORTAL, EN EL CUAL NUESTROS ANTEPASADOS NOS AGUARDAN.
LOS TITANES HAN FUNDADO NUEVAS SOCIEDADES... NUEVOS MUNDOS QUE NECESITAN SER GUIADOS... MUNDOS QUE NOS NECESITAN.
NUESTRAS OFENSAS SERÁN PERDONADAS... PADRES E HIJOS VOLVERÁN A ESTAR JUNTOS DE NUEVO Y EN PAZ, AL FIN.
LO ÚNICO QUE HAY QUE HACER ES ENTRAR.
ZEUS... CUÁNTO HE DESEADO VER ESE FUEGO EN TUS OJOS DE NUEVO. TE SEGUIRÉ... ENCANTADA.
AUNQUE SEGURO QUE A LOS DIOSES AÚN LES QUEDA MUCHO POR HACER AQUÍ, ZEUS.
SABÍA QUE PENSARÍAS ASÍ, JÚPITER.
EL OLIMPO ES VUESTRO. CONFÍO EN QUE TÚ Y TUS HERMANOS LO AMÉIS TANTO COMO NOSOTROS.
BUEN VIAJE... ¡HERMANO!
AMO HERACLES, DEBEMOS IRNOS ANTES DE QUE EL OLIMPO VUELVA A SU PLANO MÍSTICO.
ENTONCES, PARTID, EUBOEA. ¡ID CON DIOS!
¿NO VIENE CON NOSOTRAS? LA REINA HIPÓLITA...
LA TIERRA A LA QUE VOLVÉIS, ESA EN LA QUE SE ENCUENTRAN TODOS ESOS SUPERHÉROES, NO NECESITA A HERACLES.
ANSÍO UN MUNDO DONDE PUEDA VOLVER A SER UN CAMPEÓN.
DILE A HIPÓLITA QUE LA RECORDARÉ CON CARIÑO... Y QUE ESPERO QUE ELLA HAGA LO MISMO.
¡ATENCIÓN, TROPAS! ¡SE ACABÓ LA FIESTA!
"¡SALGAMOS DE AQUÍ LO MÁS RÁPIDO POSIBLE!".
38

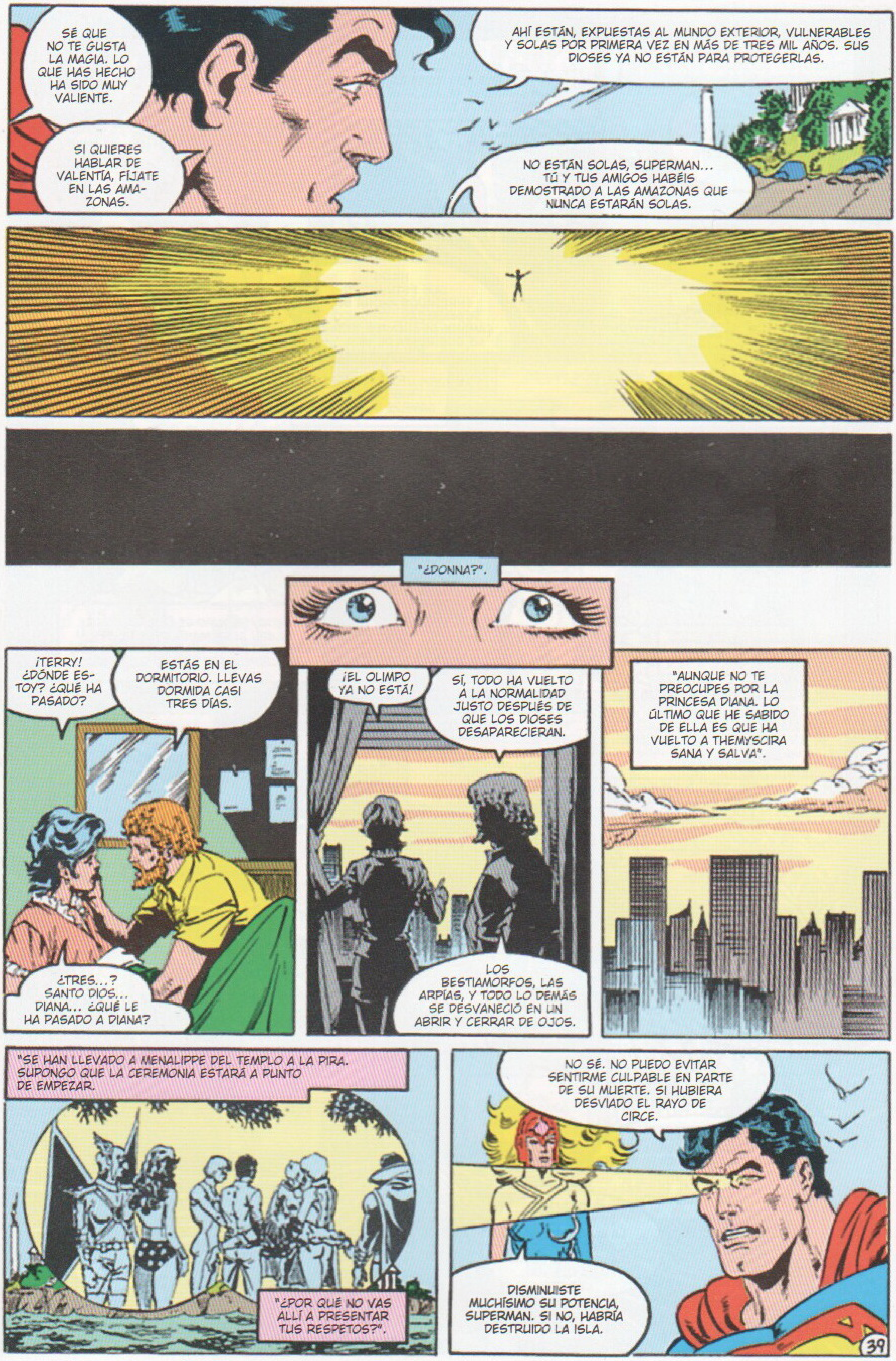
SÉ QUE NO TE GUSTA LA MAGIA. LO QUE HAS HECHO HA SIDO MUY VALIENTE.
SI QUIERES HABLAR DE VALENTÍA, FÍJATE EN LAS AMAZONAS.
AHÍ ESTÁN, EXPUESTAS AL MUNDO EXTERIOR, VULNERABLES Y SOLAS POR PRIMERA VEZ EN MÁS DE TRES MIL AÑOS. SUS DIOSES YA NO ESTÁN PARA PROTEGERLAS.
NO ESTÁN SOLAS, SUPERMAN... TÚ Y TUS AMIGOS HABÉIS DEMOSTRADO A LAS AMAZONAS QUE NUNCA ESTARÁN SOLAS.
"¿DONNA?".
¡TERRY! ¿DÓNDE ESTOY? ¿QUÉ HA PASADO?
ESTÁS EN EL DORMITORIO. LLEVAS DORMIDA CASI TRES DÍAS.
¿TRES...? SANTO DIOS... DIANA... ¿QUÉ LE HA PASADO A DIANA?
¡EL OLIMPO YA NO ESTÁ!
SÍ, TODO HA VUELTO A LA NORMALIDAD JUSTO DESPUÉS DE QUE LOS DIOSES DESAPARECIERAN.
LOS BESTIAMORFOS, LAS ARPÍAS, Y TODO LO DEMÁS SE DESVANECIÓ EN UN ABRIR Y CERRAR DE OJOS.
"AUNQUE NO TE PREOCUPES POR LA PRINCESA DIANA. LO ÚLTIMO QUE HE SABIDO DE ELLA ES QUE HA VUELTO A THEMYSCIRA SANA Y SALVA".
"SE HAN LLEVADO A MENALIPPE DEL TEMPLO A LA PIRA. SUPONGO QUE LA CEREMONIA ESTARÁ A PUNTO DE EMPEZAR.
"¿POR QUÉ NO VAS ALLÍ A PRESENTAR TUS RESPETOS?".
NO SÉ. NO PUEDO EVITAR SENTIRME CULPABLE EN PARTE DE SU MUERTE. SI HUBIERA DESVIADO EL RAYO DE CIRCE.
DISMINUISTE MUCHÍSIMO SU POTENCIA, SUPERMAN. SI NO, HABRÍA DESTRUIDO LA ISLA.
39

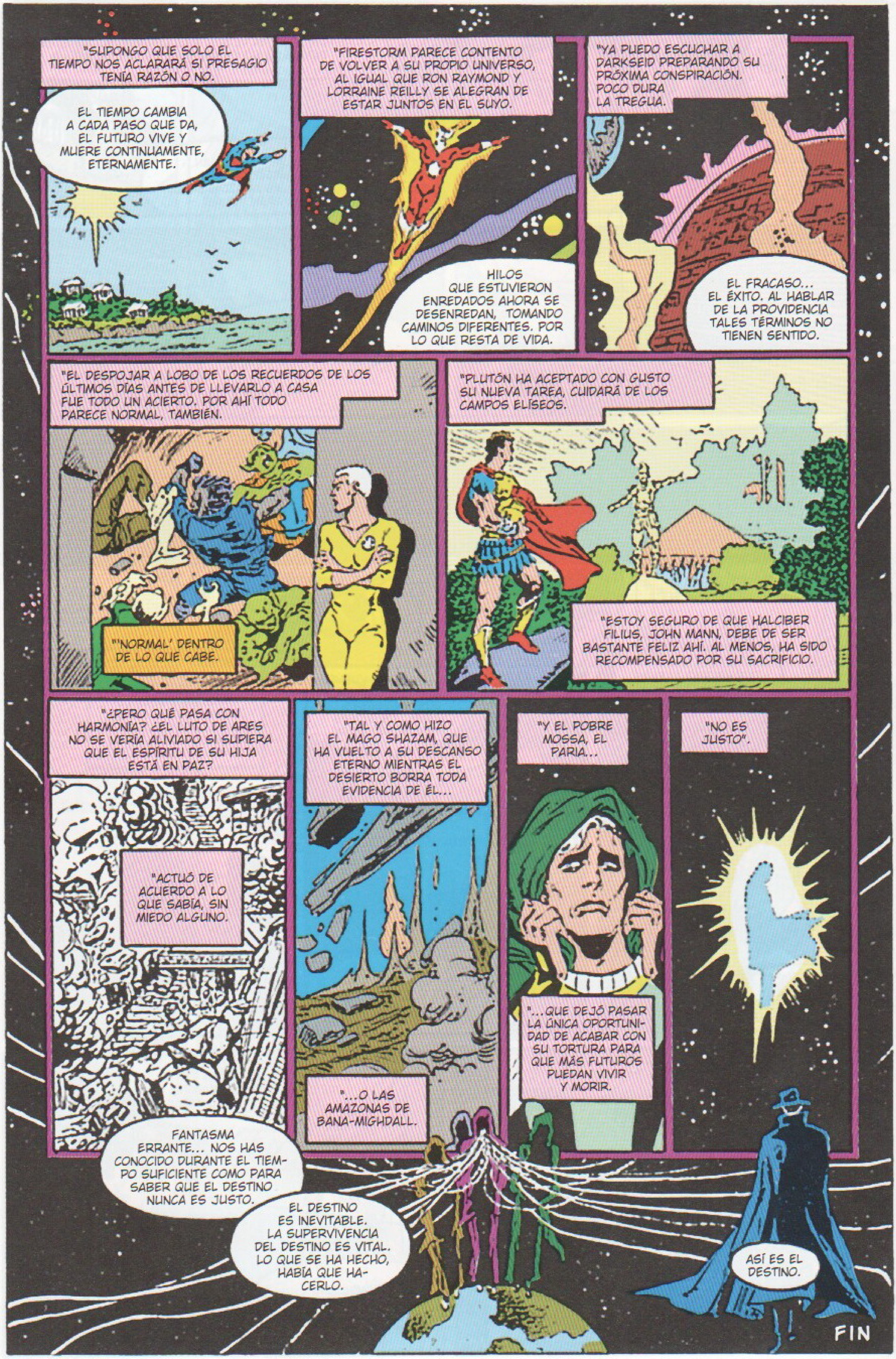
"SUPONGO QUE SOLO EL TIEMPO NOS ACLARARÁ SI PRESAGIO TENÍA RAZÓN O NO.
EL TIEMPO CAMBIA A CADA PASO QUE DA, EL FUTURO VIVE Y MUERE CONTINUAMENTE, ETERNAMENTE.
"FIRESTORM PARECE CONTENTO DE VOLVER A SU PROPIO UNIVERSO, AL IGUAL QUE RON RAYMOND Y LORRAINE REILLY SE ALEGRAN DE ESTAR JUNTOS EN EL SUYO.
HILOS QUE ESTUVIERON ENREDADOS AHORA SE DESENREDAN, TOMANDO CAMINOS DIFERENTES. POR LO QUE RESTA DE VIDA.
"YA PUEDO ESCUCHAR A DARKSEID PREPARANDO SU PRÓXIMA CONSPIRACIÓN. POCO DURA LA TREGUA.
EL FRACASO... EL ÉXITO. AL HABLAR DE LA PROVIDENCIA TALES TÉRMINOS NO TIENEN SENTIDO.
"EL DESPOJAR A LOBO DE LOS RECUERDOS DE LOS ÚLTIMOS DÍAS ANTES DE LLEVARLO A CASA FUE TODO UN ACIERTO. POR AHÍ TODO PARECE NORMAL, TAMBIÉN.
"'NORMAL' DENTRO DE LO QUE CABE.
"PLUTÓN HA ACEPTADO CON GUSTO SU NUEVA TAREA, CUIDARÁ DE LOS CAMPOS ELÍSEOS.
"ESTOY SEGURO DE QUE HALCIBER FILIUS, JOHN MANN, DEBE DE SER BASTANTE FELIZ AHÍ. AL MENOS, HA SIDO RECOMPENSADO POR SU SACRIFICIO.
"¿PERO QUÉ PASA CON HARMONÍA? ¿EL LUTO DE ARES NO SE VERÍA ALIVIADO SI SUPIERA QUE EL ESPÍRITU DE SU HIJA ESTÁ EN PAZ?
"ACTUÓ DE ACUERDO A LO QUE SABÍA, SIN MIEDO ALGUNO.
"TAL Y COMO HIZO EL MAGO SHAZAM, QUE HA VUELTO A SU DESCANSO ETERNO MIENTRAS EL DESIERTO BORRA TODA EVIDENCIA DE ÉL...
"...O LAS AMAZONAS DE BANA-MIGHDALL.
"Y EL POBRE MOSSA, EL PARIA...
"...QUE DEJÓ PASAR LA ÚNICA OPORTUNIDAD DE ACABAR CON SU TORTURA PARA QUE MÁS FUTUROS PUEDAN VIVIR Y MORIR.
"NO ES JUSTO".
FANTASMA ERRANTE... NOS HAS CONOCIDO DURANTE EL TIEMPO SUFICIENTE COMO PARA SABER QUE EL DESTINO NUNCA ES JUSTO.
EL DESTINO ES INEVITABLE. LA SUPERVIVENCIA DEL DESTINO ES VITAL. LO QUE SE HA HECHO, HABÍA QUE HACERLO.
ASÍ ES EL DESTINO.
FIN

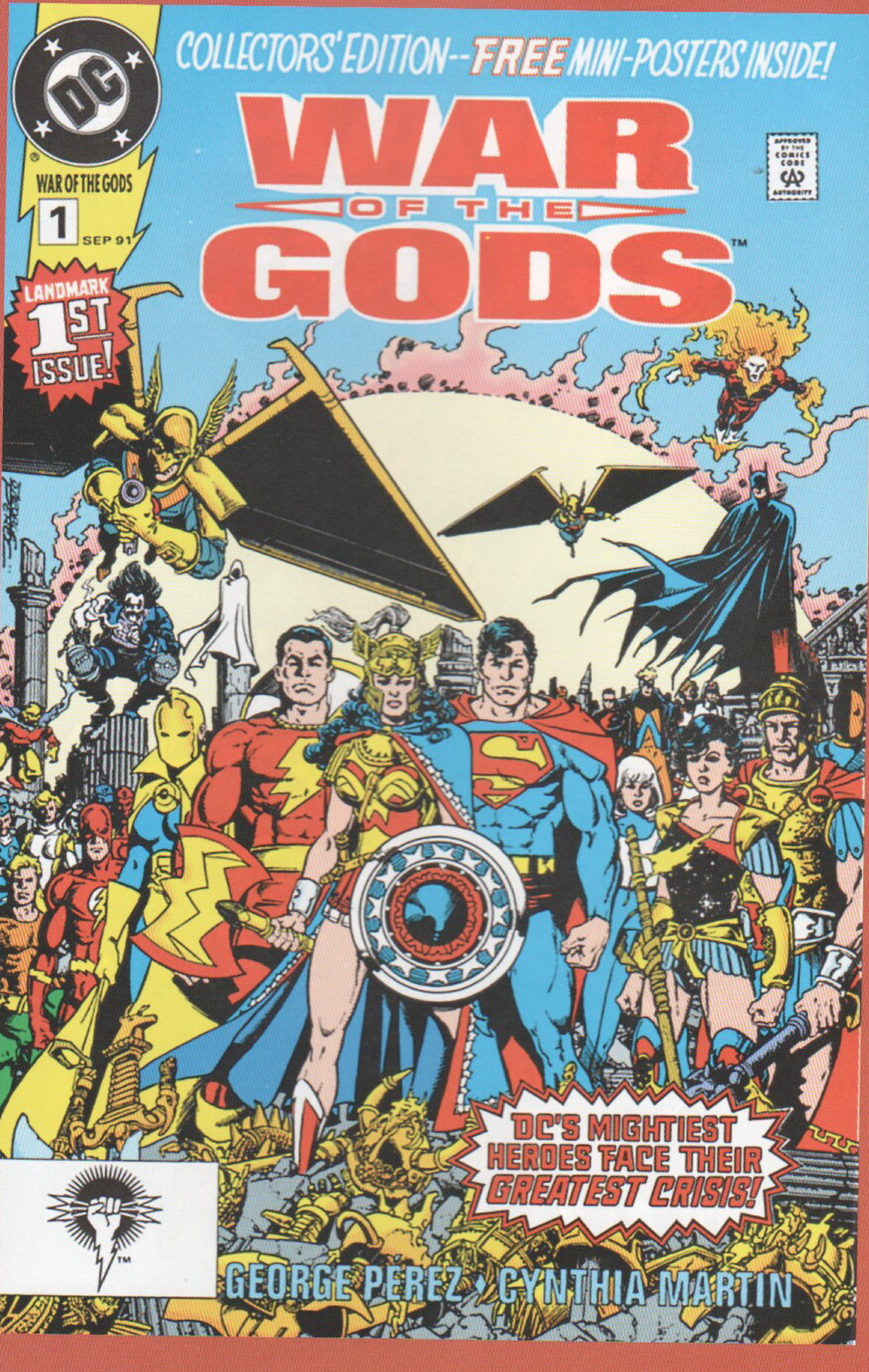
COLLECTORS' EDITION--FREE MINI-POSTERS INSIDE!
WAR OF THE GODS
WAR OF THE GODS
1
SEP 91
LANDMARK 1ST ISSUE!
DC'S MIGHTIEST HEROES FACE THEIR GREATEST CRISIS!
GEORGE PÉREZ • CYNTHIA MARTIN

WAR OF THE GODS
2
OCT 91
13
PÉREZ·BRAUN·MARTIN·TANGHAL
WAR OF THE GODS

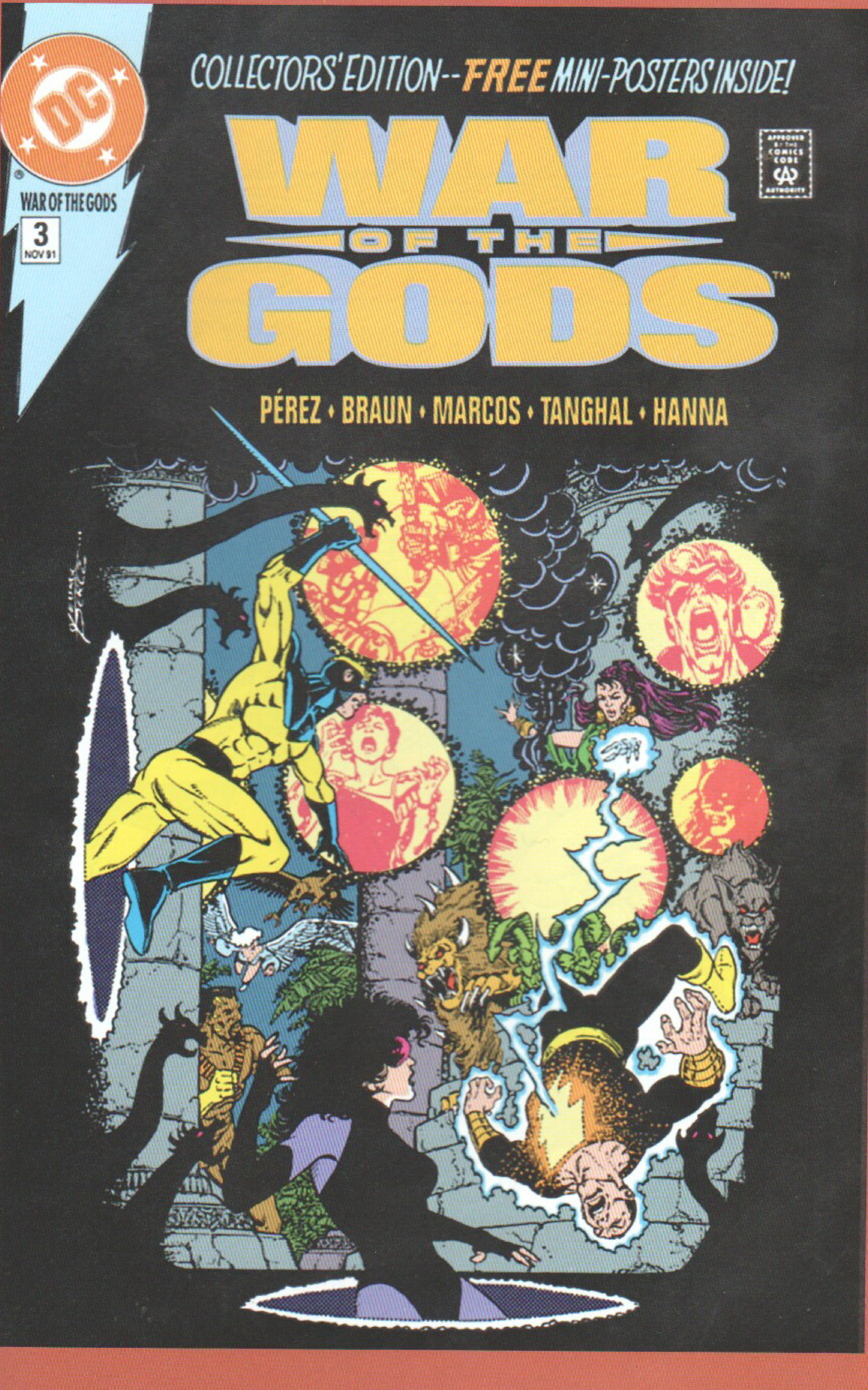
COLLECTORS' EDITION--FREE MINI-POSTERS INSIDE!
WAR OF THE GODS
WAR OF THE GODS
3
NOV 91
APPROVED BY THE COMICS CODE AUTHORITY
PÉREZ • BRAUN • MARCOS • TANGHAL • HANNA

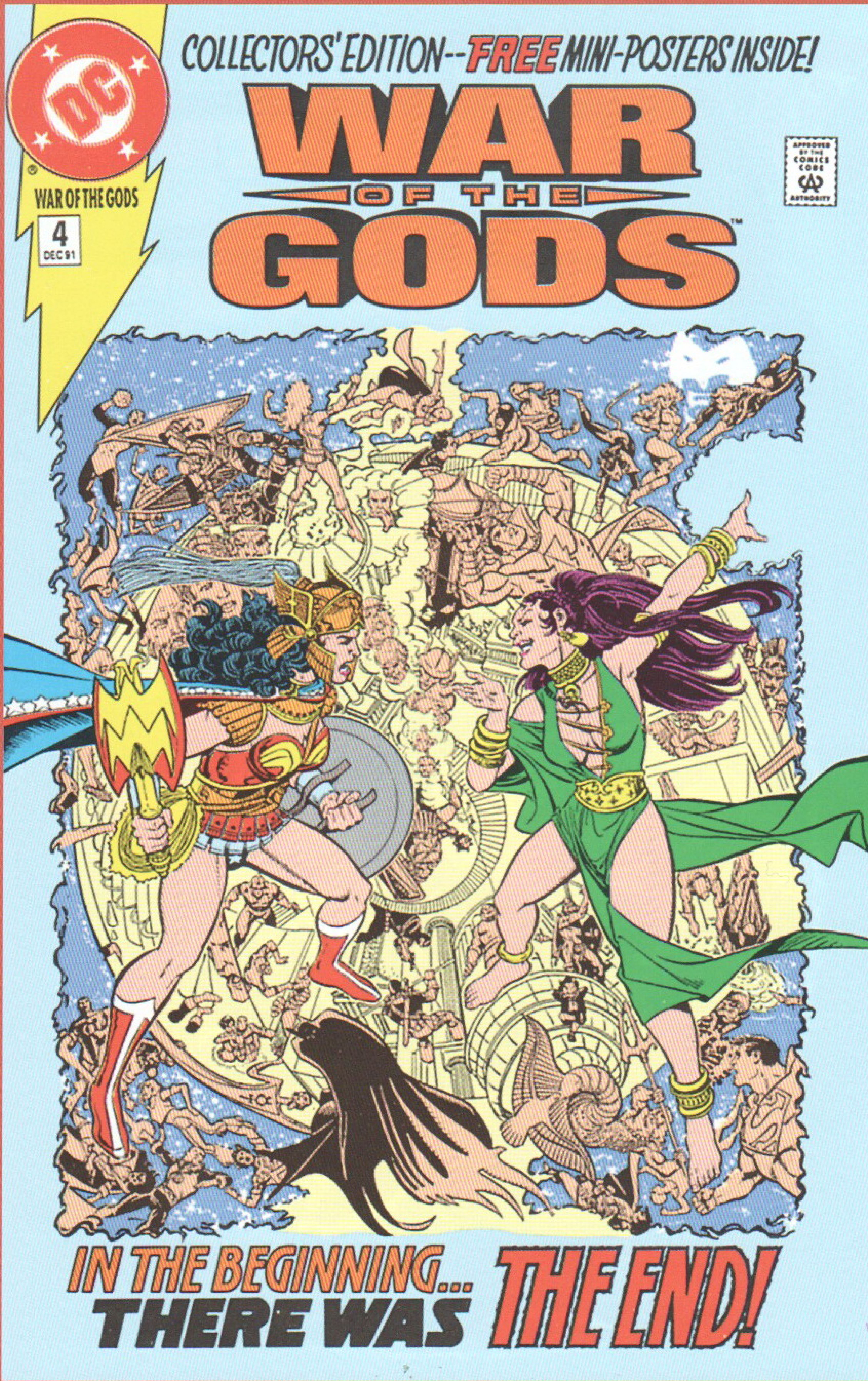
COLLECTORS' EDITION--FREE MINI-POSTERS INSIDE!
DC
WAR OF THE GODS
4
DEC 91
WAR OF THE GODS
IN THE BEGINNING... THERE WAS THE END!

SAGAS

VOL. 5

LA GUERRA DE LOS DIOSES

PÉREZ
BRAUN
MARTIN
TANGHAL

SAGAS

El aclamado autor George Pérez presenta aquí una historia épica como pocas en la que Wonder Woman es la máxima protagonista. Junto al resto de héroes del Universo DC, como Superman, Batman, Green Lantern. Diana luchará contra Circe en una de las Sagas DC más frenéticas de cuantas poblarán esta colección. Todo ello aderezado con tintes mitológicos que refuerzan el protagonismo de Wonder Woman en esta ocasión.

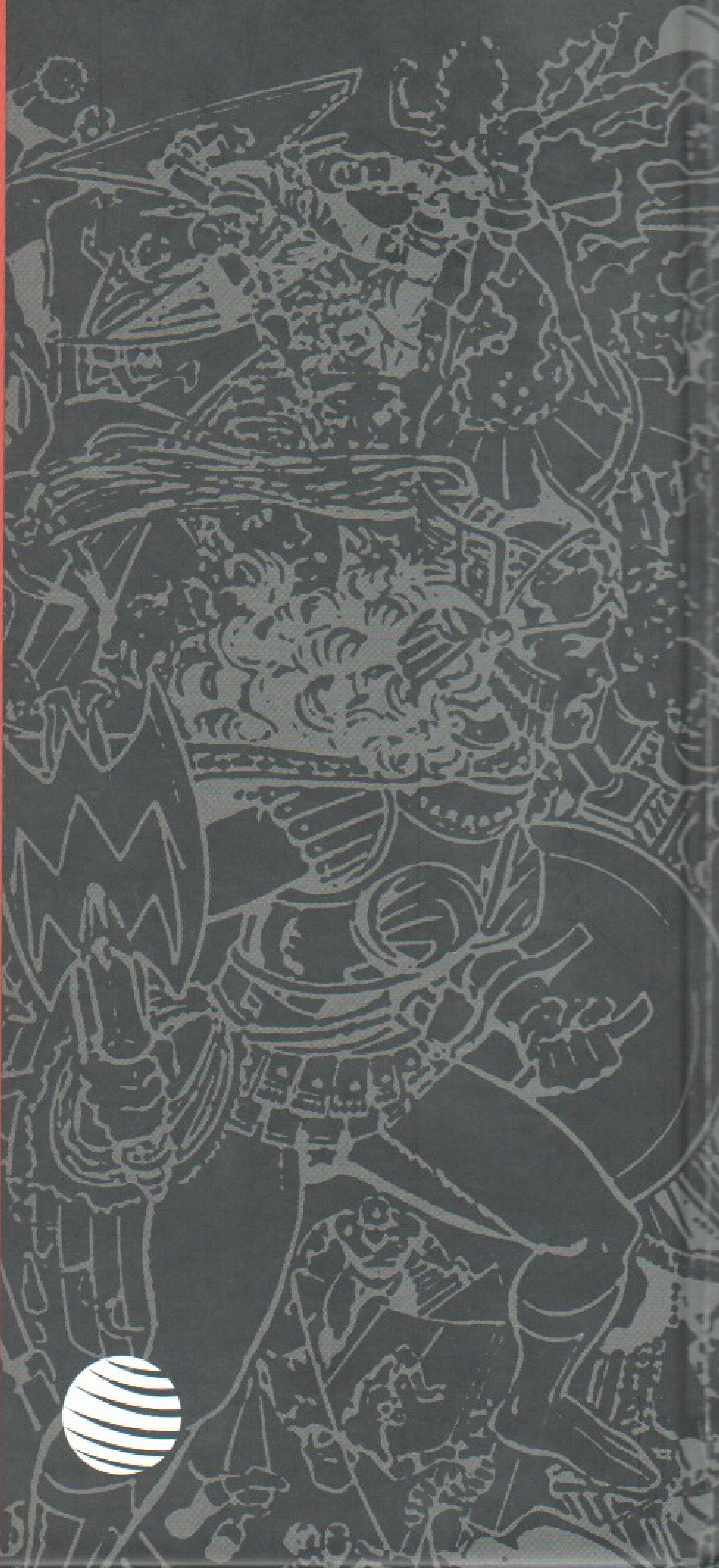

12,95 €

00005
9 788467 432862